FRISTADS®



HOVEDKATALOG

2026/2027

Vi præsenterer
– the missing piece

I hundrede år har vi skabt arbejdstøj, der er bygget til at holde.
Tøj bygget til enhver udfordring, ethvert håndværk hver eneste dag.

Nu tager vi det næste store skridt. Vi præsenterer the missing piece – **Fristads ComfortStep**. Vi genopfinder sikkerhedsskoen med innovation, design og bæredygtighed.

ComfortStep S1PS



ComfortStep S3S





ComfortStep S7S





Læs mere i afsnittet Sikkerhedssko



Vi gjorde det umulige muligt

Verdens første miljødeklarerede multinorm-kollektion. Lander i 2026.

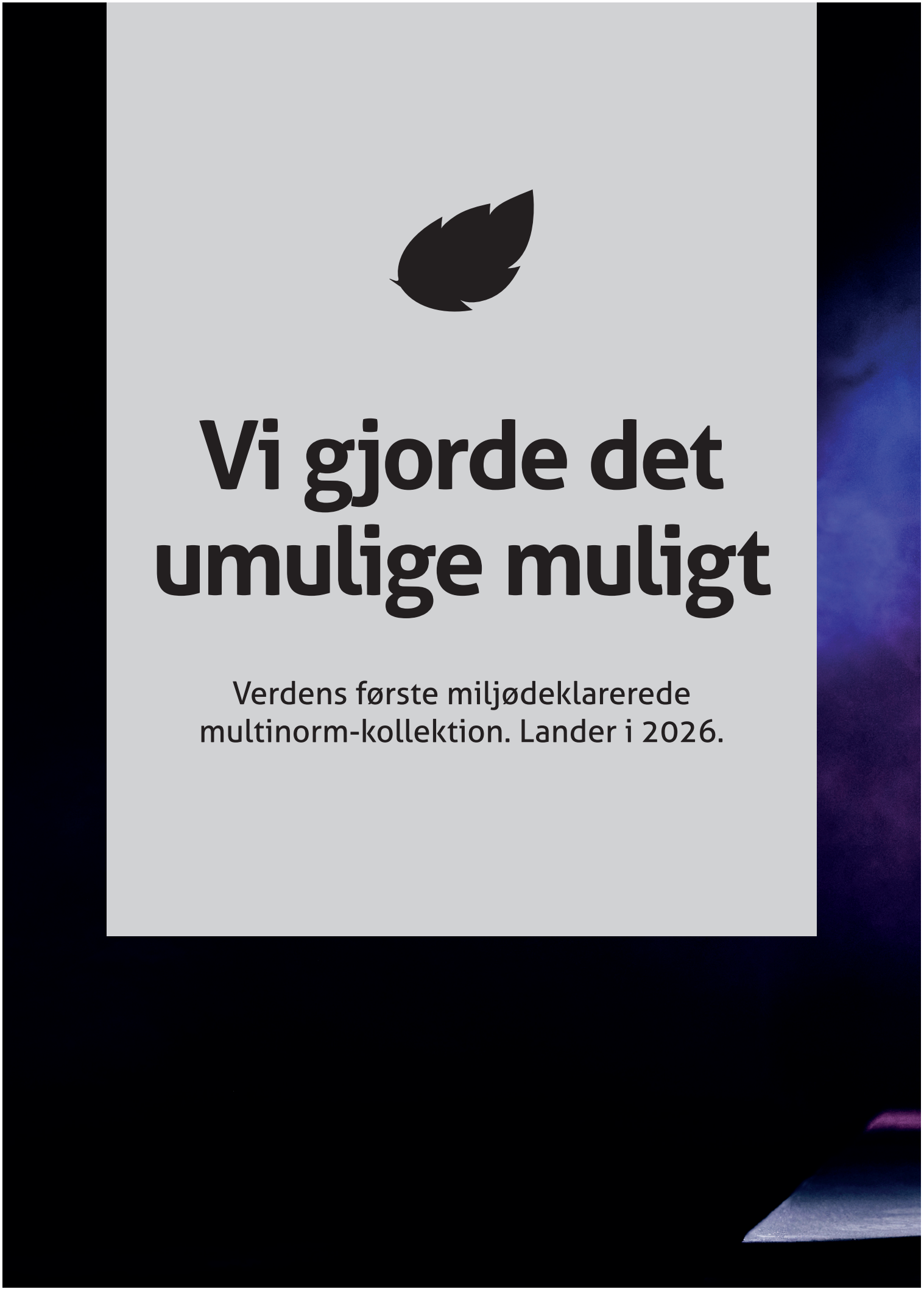





LYNGSØE
RAINWEAR

Regntøj **i høj kvalitet** siden 1999

Oplev Lyngsoe Rainwear

Nu tilgængelig hos Fristads

Vi er glade for at kunne dele, at Lyngsøes pålidelige arbejdstøj nu er en del af vores sortiment. Nu tilbyder vi et endnu bredere udvalg af slidstærkt arbejdstøj med høj ydeevne, designet til at holde dig komfortabel og beskyttet i enhver situation.

Lyngsøe er anerkendt for:

- **Ekspertise inden for regntøj og vejrbeskyttelse:** Lyngsøe Rainwear leverer et omfattende sortiment af regntøj i høj kvalitet, herunder flammehæmmende og hi-vis-beklædning, alle testet i henhold til standarder som EN ISO 20471.
- **Løsninger til krævende miljøer:** Produkterne er udviklet til fagfolk inden for sektorer som byggeri, forsyning, transport samt olie & gas. De tilbyder dokumenteret beskyttelse under barske forhold.
- **Engagement i sikkerhed og overholdelse af krav:** Ligesom Fristads opretholder Lyngsøe strenge standarder for sundhed, sikkerhed og etisk produktion, hvilket sikrer, at hvert enkelt produkt lever op til både miljømæssige og sociale ansvarskrav.
- **Løbende innovation:** Siden 1999 har Lyngsøe opbygget et ry for at udvikle regntøj, der kombinerer teknisk ydeevne med brugerkomfort.

Hvis du ønsker at høre mere om Lyngsøe-sortimentet, er du velkommen til at kontakte din Fristads-repræsentant. Vi står klar til at hjælpe.

Symboler og mærkning

Nedenfor forklarer vi betydningen af vores symboler og mærker, så du nemt kan se, hvad de dækker over.



Reduce

Vores miljøvaredeklarerede produkter.
Reduce er vores serie af miljødeklarerede produkter, der er fremstillet på en måde, som minimerer miljøpåvirkningen. Hvert produkt leveres med en miljøvaredeklaration, også kaldet MVD, som viser dets samlede miljøpåvirkning lige fra konstruktion og materialevalg til affald og transporter.



Reform

Produkter fremstillet af mere bæredygtige materialer.
Reform er vores serie af produkter, der er fremstillet af mere bæredygtige materialer såsom genanvendt polyester og biobaserede materialer eller ved hjælp af mere bæredygtige teknologier. Vi udskifter løbende konventionelle materialer i vores eksisterende produkter med mere bæredygtige alternativer. Naturligvis uden at gå på kompromis med det færdige produkts slidstyrke og kvalitet.



Rethink

Produkter fremstillet af genanvendt tøj og tekstilaffald.
Rethink er vores serie af produkter, der indeholder genanvendt materiale fra udtjent tøj og tekstilaffald. Ved at genanvende tekstilfibrene fra kasserede produkter og affald fra tekstilproduktion reducerer vi brugen af nye materialer.

4-vejs stretch

4-vejs stretch er et meget elastisk materiale, der strækker sig i alle retninger, hvilket giver fuld fleksibilitet.

OEKO-TEX®

Alt tøj, der er certificeret med OEKO-TEX®, er testet for skadelige stoffer og sikrer, at det ikke udgør nogen risiko for menneskers sundhed.

PFAS-fri

Vores tøj, der er fuldstændigt fri for PFAS.

Nej til PFAS

Vores tøj, der er i overgang til at blive PFAS-frit.



Fristads + Made in Green = Gennemsigtighed du kan stole på

Vi er glade for at kunne meddele, at nogle af vores mest populære produkter nu er OEKO-TEX® Made in Green-certificerede. Det er din garanti for, at de er produceret med respekt for både mennesker og miljø.

Made in Green er et anerkendt mærke for bæredygtighed og gennemsigtighed i tekstilbranchen. Certificeringen stiller krav om strenge miljøstandarder, fair løn, og sikre, socialt ansvarlige arbejdsforhold. Naturligvis er Made in Green-produkter også fri for skadelige kemikalier.

Hvert produkt får et unikt ID-nummer, så du kan spore det hele vejen tilbage til råmaterialerne.

Fristads har arbejdet med OEKO-TEX®-certificering siden 1997. Made in Green synliggør det, der allerede er en del af vores DNA – sikker, ansvarlig produktion og en klar ambition om at minimere vores miljøpåvirkning.

Læs mere om vores bæredygtighedsinitiativer på **fristads.com**.



INDHOLD

BYGGE OG ANLÆG 12

SNIKKI VÆRKTØJSBÆLTER 32

OVERDELE 40

SKARUP 58

FORSBO 70

SERVICE OG INDUSTRI 74

ESD 82

FØDEVAREINDUSTRI 86

INDUSTRI RENRUM 90

KULDE, VIND, REGN 96

HØJ SYNLIGHED 112

MULTINORM 150

KVINDER 194

OUTDOOR 230

TILBEHØR 238

SIKKERHEDSSKO 246



Bygge og anlæg.

Klassisk stil møder moderne pasform og attitude

Til folk, der arbejder i bygge- og anlægsbranchen har vi et af de bredeste sortimenter af arbejdstøj, der findes, lige fra populære klassikere til produkter med mere moderne pasform. Næsten et århundrede med udvikling af arbejdstøj til håndværkere, kombineret med en løbende dialog med vores kunder, har lært os altid at fokusere på slidstyrke, komfort og funktion.

Haverdal



133443-544
HÅNDVÆRKER STRETCH BUKSER
2596 GLWS



133931-940
HÅNDVÆRKER STRETCHBUKSER
DAME 2599 GLWS



300516-544
HÅNDVÆRKER-KNICKERS I STRETCH
2600 GLWS



134119-940
HÅNDVÆRKER STRETCH SHORTS
2598 LWS



301287-544
HÅNDVÆRKER STRETCH SHORTS
DAME 2601 GLWS



300453-940
STRETCH SKALJAKKE 4881 GLS



301275-544
STRETCH SKALJAKKE DAME 4981 GLS



301179-940
VINTERJAKKE 4883 GLS



301675-544
STRETCH VINTERJAKKE DAME 4884
GLS



113529-940
SOFTSHELL JAKKE, HERRE



113530-544
SOFTSHELLJAKKE, DAME



119008-940
SOFTSHELL STRETCH VINTERJAKKE
1421 GSW, HERRE



119009-544
SOFTSHELL STRETCH VINTERJAKKE
1421 GSW, DAME

Alnaryd



301018-940
GREEN HÅNDVÆRKER STRETCHBUKSER 2900 GWM



301223-544
GREEN HÅNDVÆRKERBUKSER I STRETCH DAME 2901 GWM



301441-196
HIGH VIS HÅNDVÆRKERBUKSER MED STRETCH KLASSE 1 2906 GWM



301508-940
GREEN STRETCHBUKSER 2905 GWM



301204-940
GREEN HÅNDVÆRKERKNICKERS MED STRETCH 2903 GWM



301203-544
GREEN HÅNDVÆRKER STRETCHSHORTS 2904 GWM



301276-940
GREEN HÅNDVÆRKER STRETCHSHORTS DAME 2904 GWM



301698-940
HÅNDVÆRKERBUKSER MED STRETCH 2830 GSTT



301699-940
HÅNDVÆRKEROVERALLS MED STRETCH 1830 GSTT



301700-940
HÅNDVÆRKERSHORTS I STRETCH 2831 GSTT



300864-544
GREEN HÅNDVÆRKERBUKSER I STRETCH 2530 GCYD



300867-940
HÅNDVÆRKERBUKSER I STRETCH DAME 2533 GCYD



300866-940
GREEN HÅNDVÆRKERSHORTS I STRETCH 2532 GCYD



300868-940
HÅNDVÆRKERSHORTS I STRETCH DAME 2527 GCYD



300498-940
SWEATSHIRT-JAKKE MED HÆTTE 7831 GKI



300499-544
SWEATSHIRT-JAKKE 7830 GKI



301286-940
SWEATSHIRT JAKKE DAME 7832 GKI



302069-544
GREEN HEAVY T-SHIRT ØKOLOGISK BOMULD 7610 GKT, HERRE OG DAME



302070-940
GREEN SWEATSHIRT ØKOLOGISK BOMULD 7611 GKS



131158-940
GREEN SWEATSHIRT 7989 GOS



131159-941
GREEN T-SHIRT 7988 GOT



117872-940
FLEECEJAKKE 1499 FLE



119011-544
FLEECEJAKKE, DAME



300967-940
STRETCH SKALJAKKE 4882 GLPS



300859-544
AIRTECH® SKALJAKKE 4906 GTT



300860-940
AIRTECH® SKALBUKSER 2151 GTT



300857-940
AIRTECH® VINTERJAKKE 4410 GTT



300858-544
AIRTECH® VINTERBUKSER 2698 GTT

Tyresta



300586-940
FLEX HÅNDVÆRKERBUKSER MED STRETCH 2800 GSTT



301506-940
FLEX HÅNDVÆRKERBUKSER MED STRETCH 2801 GHST



301459-940
FLEX HÅNDVÆRKERBUKSER MED STRETCH DAME 2802 GHST



301460-940
FLEX HÅNDVÆRKERSHORTS I STRETCH 2803 GHST



301461-940
FLEX HÅNDVÆRKERSHORTS I STRETCH TIL KVINDER 2804 GHST



301501-940
FLEX ELEKTRIKERLOMME 9803 CRKN



301514-940
FLEX ALLROUND-LOMME 9800 CRKN



301515-940
FLEX TØMRERLOMME 9802 CRKN



301516-940
FLEX STANDARDLOMME MED LYNLÅS 9801 CRKN



301517-940
FLEX STANDARDLOMME 9804 CRKN



301673-940
FLEX ALLROUND-LOMME MED LYNLÅS 9805 CRKN



129487-940
HÅNDVÆRKER STRETCH BUKSER 2566 GSTP



129736-940
HÅNDVÆRKER STRETCH BUKSER DAME 2569 GSTP



131785-940
STRETCH BUKSER 2578 STP



129488-940
STRETCH SHORTS 2567



132082-940
KNÆPUDER 9400 KPF



300912-940
PRIMALOFT®-VINTERJAKKE MED STRETCH 4873 GLPS



131287-982
GORE-TEX SKALJAKKE 4864 GXP



129475-940
SOFTSHELLJAKKE MED HÆTTE 7461 GBON



300910-940
FUNKTIONEL SOFTSHELLJAKKE MED HÆTTE 4871 GBF



301667-940
FUNKTIONEL SOFTSHELLJAKKE MED HÆTTE DAME 4872 GBF



300490-940
POLARTEC® FLEECEJAKKE MED STRETCH 4870 GPY



301510-940
FUNKTIONEL STRETCHJAKKE MED HÆTTE 7871 GTD



300904-901
SWEATSHIRT MED HÆTTE OG STRETCH 7870 GKC



300903-131
FUNKTIONEL T-SHIRT 7555 GPIN



940

FLEX HÅNDVÆRKERBUKSER MED STRETCH 2800 GSTT

ART. ID: 300586

Fuld 4-vejsstretch. Fastgør løst hængende lommer. Ekstra strækpaneler ved knæene

Delvist biobaseret materiale og genanvendt materiale fra tekstilaffald / 4-vejs stretchmateriale / Indgår i Fristads' Flex-løsning og er forberedt til fastgørelse af CORDURA® løsthængende lommer med skjulte magnetiske knapper på linningen / Skjult knap foran / 2 forlommer, en med D-ring / 2 CORDURA®-forstærkede baglommer / Dobbeltforstærket skridtsøm / Hammerstrop / CORDURA®-tommestoklomme med værktøjslomme, blyantlomme og 2 knapper og strop til knivhylster – passer til dobbelthylster / Stor CORDURA®-lårlomme med lynlåslomme, der også kan bruges til tommestok / Meget fleksible ribstrikkede stretchpaneler over knælommen for ekstra komfort i knælende stillinger / CORDURA®-forstærket knælomme med udvendig åbning foroven med skjult lynlås / Mulighed for at justere højden på knæpuden / CORDURA®-forstærket benende, justerbar med trykknapper / Refleksdetaljer / Godkendt i henhold til EN 14404 sammen med 132082 og 124292 / OEKO-TEX®-certificeret.

MATERIALE Stretch i 44% PTT (delvist biobaseret materiale), 44% polyester, 12% genanvendt polyester. Genanvendt polyester fremstillet af tekstilaffald – 80% industrielt affald og 20% forbrugeraffald. CORDURA® 100% polyamid. PFAS fri. **VÆGT** 260 g/m². **FARVER** 940 Sort **STR.** C44-C66, C146-C156, D84-D120.



940

FLEX HÅNDVÆRKERBUKSER MED STRETCH 2801 GHST

ART. ID: 301506

Letvægts 4-vejsstretch. Fastgør løst hængende lommer. 92% genanvendt tekstilaffald

Delvist genanvendt materiale fra tekstilaffald / 4-vejs stretchmateriale / Indgår i Fristads' Flex-løsning og er forberedt til fastgørelse af CORDURA® løsthængende lommer med skjulte magnetiske knapper på linningen / Skjult knap foran / 2 forlommer, en med D-ring / 2 CORDURA®-forstærkede baglommer / Dobbeltforstærket skridtsøm / Hammerstrop / CORDURA®-tommestoklomme med værktøjslomme, blyantlomme og 2 knapper og strop til knivhylster – passer til dobbelthylster / Stor CORDURA®-lårlomme med lynlåslomme, der også kan bruges til tommestok / CORDURA®-forstærket knælomme med indvendig åbning / Mulighed for at justere højden på knæpuden / CORDURA®-forstærket benende, justerbar med trykknapper / Refleksdetaljer / Godkendt i henhold til EN 14404 sammen med 132082 og 124292 / OEKO-TEX®-certificeret.

MATERIALE Stretch i 92% genanvendt polyester, 8% elastan. Polyester fremstillet af tekstilaffald – 80% industrielt affald og 20% forbrugeraffald. CORDURA® 100% polyamid. PFAS fri. **VÆGT** 220 g/m². **FARVER** 940 Sort **STR.** C44-C66, C146-C156, D84-D120.

NYHED



940

FLEX HÅNDVÆRKERSHORTS I STRETCH 2803 GHST

ART. ID: 301460

Letvægts 4-vejsstretch. Fastgør løst hængende lommer. 92% genanvendt tekstilaffald

Delvist genanvendt materiale af tekstilaffald / 4-vejs stretchmateriale / Del af Fristads Flex-koncept og forberedt til fastgørelse af CORDURA® hængelommer med skjulte magnetknapper i linningen / Skjult knaplukning foran / 2 forlommer, én med indvendig D-ring / 2 baglommer forstærket med CORDURA® / Dobbelt forstærket skridtsøm / Hammerstrop / CORDURA® tommestoklomme med værktøjsrum, blyantlomme samt 2 knapper og strop til kniv – passer til dobbelt knivhylster / Stor CORDURA® lårlomme med lynlåslomme, også velegnet til tommestok / Refleksdetaljer i linning / OEKO-TEX® certificeret.

MATERIALE Stretch – 92 % genanvendt polyester, 8 % elastan. Polyester fremstillet af tekstilaffald – 80 % industrielt og 20 % fra forbrugere. CORDURA®: 100 % polyamid. PFAS fri. **VÆGT** 220 g/m². **FARVER** 940 Sort **STR.** C44-C66.



940

FLEX TØMRERLOMME 9802 CRKN

ART. ID: 301515

Slidstærk. Nemt at tage af og på. Del af Fristads Flex løsning

Indgår i Fristads' Flex-løsning / Fastgøres til Fristads' Flex-bukser 300586, 301506 og 301495 med magnetiske knapper / Dobbelt materiale i 100% CORDURA® for ekstra slidstyrke og stabilitet / Kan bruges på enten højre eller venstre side af bukserne / Stor lomme, højde 18 cm / 2 lommer, højde 15 cm / 2 rum til småt værktøj / Hammerholder / Ophængningsstrop på bagsiden / Samlet højde 28 cm, bredde på midten 16 cm / OEKO-TEX®-certificeret / For at sikre din sikkerhed og forhindre, at lommen løsner sig, skal du altid lukke den centrale trykknap forsvarligt før brug.

MATERIALE CORDURA® 100% polyamid. PFAS fri. **VÆGT** 255 g/m². **FARVER** 940 Sort **STR.** One size.



940

FLEX STANDARDLOMME 9804 CRKN

ART. ID: 301517

Slidstærk. Nemt at tage af og på. Del af Fristads Flex løsning

Indgår i Fristads' Flex-løsning / Fastgøres til Fristads' Flex-bukser 300586, 301506 og 301495 med magnetiske knapper / Dobbelt materiale i 100% CORDURA® for ekstra slidstyrke og stabilitet / Kan bruges på enten højre eller venstre side af bukserne / 2 store lommer, højde 18 cm og 15 cm / Ophængningsstrop på bagsiden / Samlet højde 28 cm, bredde på midten 16 cm / OEKO-TEX®-certificeret / For at sikre din sikkerhed og forhindre, at lommen løsner sig, skal du altid lukke den centrale trykknap forsvarligt før brug.

MATERIALE CORDURA® 100% polyamid. PFAS fri. **VÆGT** 255 g/m². **FARVER** 940 Sort **STR.** One size.



940

FLEX ELEKTRIKERLOMME 9803 CRKN

ART. ID: 301501

Slidstærk. Nemt at tage af og på. Del af Fristads Flex løsning

Indgår i Fristads' Flex-løsning / Fastgøres til Fristads' Flex-bukser 300586, 301506 og 301495 med magnetiske knapper / Dobbelt materiale i 100% CORDURA® for ekstra slidstyrke og stabilitet / Overholder kravene til elektrikerværktøj / Kan bruges på enten højre eller venstre side af bukserne / Stor lomme med 4 indvendige værktøjsstropper, højde 18 cm / 3 værktøjslommer, højde 15 cm / 6 udvendige værktøjsstropper / Ophængningsstrop på bagsiden / Samlet højde 28 cm, bredde på midten 16 cm / OEKO-TEX®-certificeret / For at sikre din sikkerhed og forhindre, at lommen løsner sig, skal du altid lukke den centrale trykknap forsvarligt før brug.

MATERIALE CORDURA® 100% polyamid. PFAS fri. **VÆGT** 255 g/m². **FARVER** 940 Sort **STR.** One size.



940

FLEX ALLROUND-LOMME 9800 CRKN

ART. ID: 301514

Slidstærk. Nemt at tage af og på. Del af Fristads Flex løsning

Indgår i Fristads' Flex-løsning / Fastgøres til Fristads' Flex-bukser 300586, 301506 og 301495 med magnetiske knapper / Dobbelt materiale i 100% CORDURA® for ekstra slidstyrke og stabilitet / Kan bruges på enten højre eller venstre side af bukserne / Stor lomme, højde 18 cm / 3 værktøjslommer, højde 15 cm / 6 udvendige værktøjsstropper / Ophængningsstrop på bagsiden / Samlet højde 28 cm, bredde på midten 16 cm / OEKO-TEX®-certificeret / For at sikre din sikkerhed og forhindre, at lommen løsner sig, skal du altid lukke den centrale trykknap forsvarligt før brug.

MATERIALE CORDURA® 100% polyamid. PFAS fri. **VÆGT** 255 g/m². **FARVER** 940 Sort **STR.** One size.



940

FLEX ALLROUND-LOMME MED LYNLÅS 9805 CRKN

ART. ID: 301673

Slidstærk. Nemt at tage af og på. Del af Fristads Flex løsning

Indgår i Fristads' Flex-løsning / Fastgøres til Fristads' Flex-bukser 300586, 301506 og 301495 med magnetiske knapper / Dobbelt materiale i 100% CORDURA® for ekstra slidstyrke og stabilitet / Kan bruges på enten højre eller venstre side af bukserne / 2 store lommer, højde 18 cm og 14,5 cm / 3 indvendige værktøjslommer, højde 15,5 cm / Lynlåslomme / Ophængningsstrop på bagsiden / Samlet højde 28 cm, bredde på midten 16 cm / OEKO-TEX®-certificeret / For at sikre din sikkerhed og forhindre, at lommen løsner sig, skal du altid lukke den centrale trykknap forsvarligt før brug.

MATERIALE CORDURA® 100% polyamid. PFAS fri. **VÆGT** 255 g/m². **FARVER** 940 Sort **STR.** One size.



940

FLEX STANDARDLOMME MED LYNLÅS 9801 CRKN

ART. ID: 301516

Slidstærk. Nemt at tage af og på. Del af Fristads Flex løsning

Indgår i Fristads' Flex-løsning / Fastgøres til Fristads' Flex-bukser 300586, 301506 og 301495 med magnetiske knapper / Dobbelt materiale i 100% CORDURA® for ekstra slidstyrke og stabilitet / Kan bruges på enten højre eller venstre side af bukserne / 2 store lommer, højde 18 cm og 15 cm / Lynlåslomme / Samlet højde 28 cm, bredde på midten 16 cm / OEKO-TEX®-certificeret / For at sikre din sikkerhed og forhindre, at lommen løsner sig, skal du altid lukke den centrale trykknap forsvarligt før brug.

MATERIALE CORDURA® 100% polyamid. PFAS fri. **VÆGT** 255 g/m². **FARVER** 940 Sort **STR.** One size.



940

HÅNDVÆRKER STRETCH BUKSER 2566 GSTP

ART. ID: 129487

Holdbart 4-vejsstretch. Strikket rip i talje. Mesh-ventilation

Delvist genanvendt og biobaseret materiale / 4-vejs stretch bukser / Lårpaneler og bagside af 4-vejs ripstop stretchmateriale / Stretch rib del i taljen / To CORDURA® forstærkede løse lommer, en med tre mindre lommer og værktøjsstrop og en lynlåslomme, en med ekstra lomme og en lynlåslomme / D-ring under hængelommen / To forlommer / Dobbelt forstærkning i skridtsyningen / Hammerstrop / To baglommer med lynlås og ventilationspaneler indvending / Tommestoklomme med værktøjslomme, blyantlomme / Knap og strop til knivholder / Tommestoklomme og mobillomme / CORDURA® stretch forstærkede knælommer med indvendig åbning til højdejusterbare knæpuder / CORDURA® forstærkede ben forneden / Godkendt i henhold til EN 14404 sammen med 124292 / OEKO-TEX® certificeret.

MATERIALE Stretch materiale 44 % (Delvist bio-baseret materiale, 44% polyester, 12 % genanvendt polyester. Stretch ripstop-materiale 87% polyamid, 13% elastan. PFAS fri. **VÆGT** Stretch 260 g/m². Stretch ripstop-material 250 g/m². **FARVER** 940 Sort **STR.** C44-C66, C146-C156, D84-D120.



940

STRETCH BUKSER 2578 STP

ART. ID: 131785

Holdbart 4-vejsstretch. Mesh-ventilation. Håndværkerfeatures

4-vejs stretch / Lår paneler og bagside af 4-vejs ripstop stretch / Strakt rib del på taljen / D-ring / To forlommer / Dobbelt forstærket skridt søm / Hammerstrop / To baglommer med lynlås / To lårlommer med lynlås og ventilations paneler / CORDURA® forstærket tommestoklomme med værktøjslomme og blyant lomme / Ben lomme og mobiltelefon lomme / CORDURA® stretch forstærket knælommer med indvendig åbning / Højdejusterbar til knæbeskyttere i knælommen / CORDURA® forstærket ben ende, justerbar med hurtig fastgørelse / Godkendt i henhold til EN 14404 sammen med knæpuder 124292 / OEKO-TEX® certificeret.

MATERIALE 55% elastomultiester, 45% polyester. Stretch ripstop stof 87% polyamid, 13% elastan. I overgang til mere bæredygtigt materiale. PFAS fri. **VÆGT** 218 g/m². Ripstop stretch 250 g/m². **FARVER** 940 Sort **STR.** C44-C66, C146-C156, D84-D120.



940

STRETCH SHORTS 2567

ART. ID: 129488

Holdbart 4-vejsstretch. Strikket rip i talje. Mesh-ventilation

4-vejs stretch materiale / Lårpaneler og bagside af 4-vejs ripstop stretch materiale / Stretch rip i dele af taljen / To CORDURA® forstærkede løsthængende lommer, en med tre mindre lommer og værktøjsstropper og en lynlåslomme, en med en ekstra lomme / D-ring under hængelommen / To forlommer / Dobbelt forstærkede syning i skridt / Hammerstrop / To baglommer med lynlås / To lårlommer med lynlås og ventilationspaneler indvendig / Tommestoklomme med værktøjsstrop, blyantslomme, knap og strop til knivholder i CORDURA® / Lårlomme med mobillomme / Elastisk ved linning bagpå / OEKO-TEX® certificeret.

MATERIALE 55% elastomultiester, 45% polyester. Stræk rip stop materiale 87% polyamid, 13% elastan. I overgang til mere bæredygtigt materiale. PFAS fri. **VÆGT** 218 g/m². Stretch rip stop materiale 250 g/m². **FARVER** 940 Sort **STR.** C44-C66.



940



544

CORE

EN 14404 OEKO-TEX STANDARD 100 SE 23-310 RISE PFAS FREE HAVERDAL

HÅNDVÆRKER STRETCH BUKSER 2596 GLWS

ART. ID: 133443

Fuld 4-vejsstretch. Holdbart letvægtsmateriale. Genbrugsmateriale

Delvist genanvendt materiale / Letvægts 4-vejs stretch / Holdbar ripstop 4-vejs stretchpaneler øverste for- og bagside / Elastik i siderne i taljen / To løsthængende forstærkede lommer, en med tre mindre lommer og værktøjsstropper, en med ekstra lomme / Skjult frontknap / To forlommer / To baglommer med lynlås / Dobbeltforstærket skridtesøm / Hammerstrop / Tommestoklomme i ripstop-stretch med benlomme, lomme med lynlås, tre værktøjslommer og knap og strop til knivholder / Benlomme med trykknapper, lomme med lynlås, mobiltelefonlomme og ID kortlomme med klap, D-ring under klap / Ripstop-stretch knælommer med udvendig åbning ovenfra til højdejusterbare knæpuder med velcro lukning / Refleksdetaljer ved knæ og benender / Ripstopforstærket benender / Godkendt iht. EN 14404 sammen med knæpuder 124292 / OEKO-TEX® certificeret.

MATERIALE 93% genanvendt polyester, 7% elastan. Ripstop stretch 87% polyamide, 13% elastan. PFAS-fri. PFAS fri. **VÆGT** Stretch 205 g/m². Ripstop stretch 250 g/m². **FARVER** 544 Mørk Marine, 940 Sort **STR.** C44-C66, C146-C156, D84-D120.



544



940

CORE

EN 14404 OEKO-TEX STANDARD 100 SE 23-310 RISE PFAS FREE HAVERDAL

HÅNDVÆRKER-KNICKERS I STRETCH 2600 GLWS

ART. ID: 300516

Fuld 4-vejsstretch. Aftagelige hængelommer. Holdbart letvægtsmateriale

Delvist genanvendt materiale / Let 4-vejs stretchmateriale / Slidstærke ripstop-paneler med 4-vejs stretchpaneler øverst foran og bagpå / Elastisk talje i siderne / 2 løsthængende forstærkede lommer, en med 3 små lommer og værktøjsstropper, en med ekstra lomme / De løsthængende lommer kan afmonteres ved hjælp af en skjult lynlås / Skjult knap foran / 2 forlommer / 2 baglommer med lynlås / Dobbeltforstærket søm i skridtet / Hammerstrop / Tommestoklomme i ripstop-stretch, benlomme med trykknapper, lomme med lynlås, blyantlomme, 2 værktøjslommer samt knap og strop til knivhylster / Benlomme med trykknapper, lomme med lynlås, mobiltelefonlomme og ID-kortlomme med klap, D-ring under klappen / Knælommer i ripstop-stretch med udvendig åbning foroven og velcrolukning / Højdejustering til knæpuder i knælommer / Refleksdetaljer ved knæene / Godkendt i henhold til EN 14404 sammen med knæpuder 124292 / OEKO-TEX®-certificeret.

MATERIALE Stretch 93% genanvendt polyester, 7% elastan. Ripstop-stretch 87% polyamid, 13% elastan. PFAS fri. **VÆGT** Stretch 205 g/m². Ripstop stretch 250 g/m². **FARVER** 544 Mørk Marine, 940 Sort **STR.** C44-C66.



544



940

CORE

OEKO-TEX STANDARD 100 SE 23-310 RISE PFAS FREE HAVERDAL

HÅNDVÆRKER STRETCH SHORTS 2598 LWS

ART. ID: 134119

Fuld 4-vejsstretch. Holdbart letvægtsmateriale. Forstærket på udsatte steder

Letvægts 4-vejs stretchsmateriale / Slidstærk ripstop 4-vejs stretchpaneler øverst foran og bagpå / Elastik i siderne i taljen / 2 løsthængende forstærkede lommer, den ene med 3 mindre lommer og værktøjsstropper, den ene med ekstra lomme / Skjult frontknap / 2 frontlommer / 2 baglommer med lynlås / Dobbelt forstærket skridtsøm / Hammerstrop / Tommestoklomme i ripstop-stretch med benlomme, lomme med lynlås, 3 værktøjslommer og knap og strop til knivholder / Benlomme med lynlås, lomme med lynlås, mobiltelefon lomme og ID-kortlomme med klap, D-ring under klap / OEKO-TEX®-certificeret.

MATERIALE Stretch 92% polyester, 8% elastan. 544 Mørk marine 93% genanvendt polyester, 7% elastan. Ripstop stretch 87% polyamid, 13% elastan. PFAS fri. **VÆGT** Stretch 205 g/m². Ripstop stretch 250 g/m². **FARVER** 544 Mørk Marine, 940 Sort **STR.** C44-C66.



NYHED

Benlængde kan justeres

940

EN 14404 OEKO-TEX STANDARD 100 SE 23-310 RISE PFAS FREE CORDURA FABRIC SKARUP

HÅNDVÆRKER STRETCHBUKSER 2230 GHST

ART. ID: 301895

Letvægts 4-vejsstretch. 92% genanvendt tekstilaffald. CORDURA® forstærket

Delvist genanvendt materiale fra tekstilaffald / Let 4-vejs stretchmateriale / 2 hængelommer forstærket med CORDURA®, én med 2 lommer hvoraf den ene har lynlås, én med 3 mindre lommer og værktøjsstropper / 2 forlommer / 2 baglommer / Hammerstrop / CORDURA® tommestoklomme og værktøjslomme, med knap og strop til skede-/knivholder / CORDURA® benlomme med ekstra lomme, også velegnet til tommestok / CORDURA® knælommer med åbning udefra / Højdejustering af knæpuder i knælommer / Justerbar benlængde med 5 cm oplægsmargen / Godkendt iht. EN 14404 sammen med Fristads certificeret knæbeskyttelse / OEKO-TEX®-certificeret.

MATERIALE Stretch 92% genanvendt polyester, 8% elastan. Polyester fremstillet af tekstilaffald – 80% industriel og 20% forbruger. CORDURA® 100% polyamid.
PFAS-fri. **VÆGT** 220 g/m². **FARVER** 940 Sort **STR.** C44-C66, D84-D128.



940



544

CORE

Benlængde kan justeres

60

EN 14404 OEKO-TEX STANDARD 100 SE 23-310 RISE PFAS FREE CORDURA FABRIC EPD ALNARYD

GREEN HÅNDVÆRKER STRETCHBUKSER 2900 GWM

ART. ID: 301018

4-vejs stretch paneler. Holdbar letvægt mekanisk stretch. Miljøvaredeklaration (EPD)

Delvist genanvendt materiale / Med miljøvaredeklaration (EPD) / Mekanisk stretch / Store 4-vejs stretchpaneler bagpå og i skridtet / Løsthængende lommer, baglomme, benlomme og tommestoklomme i et mere slidstærkt materiale / 2 løsthængende lommer, en med 2 lommer, hvor en er med lynlås, en med 3 mindre lommer og værktøjsstrop / 2 forlommer / 2 baglommer / Bæltestrop foran med ekstra stropper / Dobbeltforstærket søm i skridtet / Hammerstrop / Tommestoklomme med blyantlomme samt skjult knap og strop til knivhylster / Stor benlomme, også anvendelig til tommestok, med lynlåslomme / CORDURA®-forstærkede knælommer med udvendig åbning foroven / Højdejustering til knæpuder i knælommer / Forstærkede benender bagpå med 5 cm kantjustering / Refleksdetaljer på bagsiden af knæene / Godkendt i henhold til EN 14404 sammen med knæpuder 124292 / OEKO-TEX® certificeret / EPD registreringsnummer 13198 på environdec.com

MATERIALE Primært materiale 65% genanvendt polyester, 35% bomuld, mekanisk stretch twill. Stretch 92% genanvendt polyester, 8% elastan. Andet materiale 100% polyamid. PFAS fri. **VÆGT** Primært materiale 250 g/m². Stretch 220 g/m². Andet materiale 230 g/m². **FARVER** 544 Mørk Marine, 940 Sort **STR.** C44-C64, D84-D120.



172



196

CORE

Benlængde kan justeres

60

EN 14404 EN 20471 T2 OEKO-TEX STANDARD 100 SE 23-310 RISE PFAS FREE CORDURA FABRIC ALNARYD

HIGH VIS GREEN HÅNDVÆRKERBUKSER MED STRETCH KLASSE 1 2906 GWM

ART. ID: 301441

4-vejs stretch paneler. Holdbar letvægt mekanisk stretch. Genbrugsmateriale

EPD (Environmental Product Declaration) under udarbejdelse / Delvist genanvendt materiale / Mekanisk stretch / Store 4-vejs stretchpaneler bagpå og i skridtet / Segmenteret refleksbånd / 2 løsthængende lommer fuldt foret med et slidstærkt materiale – den ene med 2 lommer, heraf en med lynlås og en med 3 mindre lommer og værktøjsstropper / 2 forlommer / 2 baglommer i et slidstærkt materiale / Ekstra stropper til id-kort eller nøgler foran / Dobbeltforstærket søm i skridtet / Hammerstrop / Tommestoklomme i et slidstærkt materiale med blyantlomme samt skjult knaplukning og strop til knivhylster / Stor lårlomme, der også kan bruges til tommestok, i et slidstærkt materiale og med lynlåslomme / CORDURA®-forstærkede knælommer med udvendig åbning foroven / Højdejustering til knæpuder i knælommer / Justerbar benlængde med 5 cm sømtillæg / Godkendt i henhold til EN ISO 20471 klasse 1 og EN 14404 sammen med knæpuder 124292 / Certificeret efter 50 vaske / OEKO-TEX®-certificeret.

MATERIALE Primært materiale 65 % genanvendt polyester, 35 % bomuld, twill med mekanisk stretch. Stretch 92 % genanvendt polyester, 8 % elastan. Andet materiale 100 % genanvendt polyester. Hi Vis materiale 70 % genanvendt polyester, 30 % økologisk bomuld. PFAS fri. **VÆGT** Primært materiale 250 g/m². Stretch 220 g/m². Andet materiale 230 g/m². Hi Vis materiale 240 g/m². **FARVER** 172 High vis gul/Mørk marine, 196 Hi-Vis Gul/Sort **STR.** C44-C62, D84-D120.



544



940

CORE

Benlængde kan justeres

60

EN 14404 OEKO-TEX STANDARD 100 SE 23-310 RISE PFAS FREE CORDURA FABRIC EPD ALNARYD

GREEN STRETCHBUKSER 2905 GWM

ART. ID: 301508

4-vejs stretch paneler. Holdbar letvægt mekanisk stretch. Miljøvaredeklaration (EPD)

Delvist genanvendt materiale / Med EPD (miljøvaredeklaration) / Mekanisk stretch / Store 4-vejs stretchpaneler bagpå og i skridtet / 2 forlommer / 2 baglommer i et slidstærkt materiale / Ekstra stropper til id-kort eller nøgler foran / Dobbeltforstærket søm i skridtet / Hammerstrop / Tommestoklomme i et slidstærkt materiale med blyantlomme samt skjult knaplukning og strop til knivhylster / Stor lårlomme, der også kan bruges til tommestok, i et slidstærkt materiale og med lynlåslomme / CORDURA®-forstærkede knælommer med udvendig åbning foroven / Højdejustering til knæpuder i knælommer / Forstærkning på bagsiden af benenderne i et slidstærkt materiale / Justerbar benlængde med 5 cm sømtillæg / Refleksdetaljer på bagsiden af knæene / Godkendt i henhold til EN 14404 sammen med knæpuder 124292 / OEKO-TEX®-certificeret / EPD registreringsnummer 13201 på environdec.com

MATERIALE Primært materiale 65 % genanvendt polyester, 35 % bomuld, twill med mekanisk stretch. Stretch 92 % genanvendt polyester, 8 % elastan. Andet materiale 100 % genanvendt polyester. PFAS fri. **VÆGT** Primært materiale 245 g/m². Stretch 220 g/m². Andet materiale 230 g/m². **FARVER** 544 Mørk Marine, 940 Sort **STR.** C44-C62, D84-D120.



940



544

CORE

60

EN 14404 OEKO-TEX STANDARD 100 SE 23-310 RISE PFAS FREE CORDURA FABRIC EPD ALNARYD

GREEN HÅNDVÆRKERKNICKERS MED STRETCH 2903 GWM

ART. ID: 301204

4-vejs stretch paneler. Holdbar letvægt mekanisk stretch. Miljøvaredeklaration (EPD)

Delvist genanvendt materiale / Med miljøvaredeklaration (EPD) / Mekanisk stretch / Store 4-vejs stretchpaneler bagpå og i skridtet / Løsthængende lommer, baglomme, benlomme og tommestoklomme i et mere slidstærkt materiale / 2 løsthængende lommer, en med 2 lommer, hvor en er med lynlås, en med 3 mindre lommer og værktøjsstrop / 2 forlommer / 2 baglommer / Bæltestrop foran med ekstra stropper / Dobbeltforstærket søm i skridtet / Hammerstrop / Tommestoklomme med blyantlomme samt skjult knap og strop til knivhylster / Stor benlomme, også anvendelig til tommestok, med lynlåslomme / CORDURA®-forstærkede knælommer med udvendig åbning foroven / Højdejustering til knæpuder i knælommer / Forstærkede benender med 5 cm kantjustering / Refleksdetaljer på bagsiden af knæene / Godkendt i henhold til EN 14404 sammen med knæpuder 124292 / OEKO-TEX® certificeret / EPD registreringsnummer 13200 på environdec.com

MATERIALE Primært materiale 65% genanvendt polyester, 35% bomuld, mekanisk stretch twill. Stretch 92% genanvendt polyester, 8% elastan. Andet materiale 100% genanvendt polyester. PFAS fri. **VÆGT** Primært materiale 250 g/m². Stretch 220 g/m². Andet materiale 230 g/m². **FARVER** 544 Mørk Marine, 940 Sort **STR.** C44-C62.



544



940

CORE

GREEN HÅNDVÆRKER STRETCHSHORTS 2902 GWM

ART. ID: 301203

4-vejs stretch paneler. Holdbar letvægt mekanisk stretch. Miljøvaredeklaration (EPD)

Delvist genanvendt materiale / Med miljøvaredeklaration (EPD) / Mekanisk stretch / Store 4-vejs stretchpaneler bagpå og i skridtet / Løsthængende lommer, baglommer, benlomme og tommestoklomme i et mere slidstærkt materiale / 2 løsthængende lommer, en med 2 lommer, heraf en med lynlås, en med 3 mindre lommer og værktøjsstropper / 2 forlommer / 2 baglommer / Bæltestrop foran med ekstra stropper / Dobbeltforstærket søm i skridtet / Hammerstrop / Tommestoklomme med blyantlomme samt skjult knap og strop til knivhylster / Stor benlomme, også anvendelig til tommestok, med lynlåslomme / OEKO-TEX® certificeret / EPD registreringsnummer 13199 på environdec.com

MATERIALE Primært materiale 65% genanvendt polyester, 35% bomuld, mekanisk stretch twill. Stretch 93% genanvendt polyester, 7% elastan. Andet materiale 100% genanvendt polyester. PFAS fri. **VÆGT** Primært materiale 250 g/m². Stretch 220 g/m². Andet materiale 230 g/m². **FARVER** 544 Mørk Marine, 940 Sort **STR.** C44-C62.



544



940

CORE

HÅNDVÆRKERBUKSER MED STRETCH 2830 GSTT

ART. ID: 301698

Fuld 4-vejsstretch. Aftagelige hængelommer. Mesh-ventilation

Delvist genanvendt og biobaseret materiale / 4-vejs stretchmateriale / CORDURA®-forstærkning på forsiden af lårene / 2 aftagelige løsthængende lommer i CORDURA®, begge med 3 små lommer og værktøjsstropper – lommerne er aftagelige med skjult lynlås og trykknapper / Lynlås i gylp / 2 forlommer / 2 baglommer / Dobbeltforstærket skridtsøm / Lårlomme med lynlås og ventilerende mesh indvendigt / CORDURA®-tommestoklomme med værktøjslomme og blyantlomme / CORDURA®-lårlomme med trykknapper til mobiltelefon / Formskårne knæ / CORDURA®-forstærkede knælommer med udvendig åbning / Mulighed for at justere højden på knæpuderne / Lynlås på begge sider af knæene til ventilation / CORDURA®-forstærket benende, justerbar med trykknapper / Forsiden af benenderne er let forlængede / Refleksdetaljer på for- og bagside / Godkendt i henhold til EN 14404 sammen med knæpuder 132082 og 124292 / OEKO-TEX®-certificeret.

MATERIALE Stretch i 44% PTT (delvist biobaseret materiale), 44% polyester, 12% genanvendt polyester. Genanvendt polyester fremstillet af tekstilaffald – 80% industrielt affald og 20% forbrugeraffald. CORDURA® 100% polyamid. PFAS fri. **VÆGT** 260 g/m². CORDURA® 220 g/m². **FARVER** 544 Mørk Marine, 940 Sort **STR.** C44-C66, C146-C156, D84-D120.



940

HÅNDVÆRKEROVERALLS MED STRETCH 1830 GSTT

ART. ID: 301699

Fuld 4-vejsstretch. Aftagelige hængelommer. Mesh-ventilation

Delvist genanvendt og biobaseret materiale / 4-vejs stretchmateriale / Justerbare elastiske seler / Stor brystlomme med lynlås og ventilerende mesh indvendigt / Indvendig mobillomme / Ribstrikkede stretchpaneler ved taljen og bæltestropper / 2 aftagelige løsthængende lommer i CORDURA®, begge med 3 små lommer og værktøjsstropper – lommerne er aftagelige med skjult lynlås og trykknapper / 2 forlommer / 2 baglommer / Lynlås i gylp / Dobbeltforstærket skridtsøm / CORDURA®-forstærkning på forsiden af lårene / Lårlomme med lynlås og ventilerende mesh indvendigt / CORDURA®-tommestoklomme med værktøjslomme og blyantlomme / Formskårne knæ / CORDURA®-forstærkede knælommer med udvendig åbning / Mulighed for at justere højden på knæpuden / Lynlås på begge sider af knæene til ventilation / CORDURA®-forstærket benende, justerbar med trykknapper / Forsiden af benenderne er let forlængede / Refleksdetaljer på for- og bagsiden af benene / Godkendt i henhold til EN 14404 sammen med knæpuder 132082 og 124292 / OEKO-TEX®-certificeret.

MATERIALE Materiale: Stretch i 44% PTT (delvist biobaseret materiale), 44% polyester, 12% genanvendt polyester. Genanvendt polyester fremstillet af tekstilaffald – 80% industrielt affald og 20% forbrugeraffald. CORDURA® 100% polyamid. PFAS fri. **VÆGT** 260 g/m². CORDURA® 220 g/m². **FARVER** 940 Sort **STR.** C44-C66, C146-C156, D84-D120.

NYHED



940

HÅNDVÆRKERSHORTS I STRETCH 2831 GSTT

ART. ID: 301700

Fuld 4-vejsstretch. Aftagelige hængelommer. Mesh-ventilation

Delvist genanvendt og bio-baseret materiale / 4-vejs stretchmateriale / 2 aftagelige hængelommer i CORDURA®, begge med 3 mindre lommer og værktøjsstropper – lommerne er aftagelige med skjult lynlås og trykknap / Gylp med lynlås / 2 forlommer / 2 baglommer / Dobbelt forstærket skridtsøm / Lårlomme med lynlås og ventilerende mesh / CORDURA® tommestoklomme med værktøjsrum og blyantlomme / CORDURA® lårlomme med trykknap til mobiltelefon / OEKO-TEX® certificeret.

MATERIALE Stretch – 44 % PTT (delvist bio-baseret materiale), 44 % polyester, 12 % genanvendt polyester. Genanvendt polyester fremstillet af tekstilaffald – 80 % industrielt og 20 % fra forbrugere. PFAS fri. **VÆGT** 260 g/m². **FARVER** 940 Sort **STR.** C44-C66.



940

896



544

CORE

544, 940

GREEN HÅNDVÆRKERBUKSER I STRETCH 2530 GCYD

ART. ID: 300864

4-vejs stretch paneler. Føles som bomuld. Miljøvaredeklaration (EPD)

Delvist genanvendt materiale / Med EPD (Environmental Product Declaration) / Store 4-vejs stretchpaneler foran, bagpå og på benene / 2 CORDURA®-forstærkede løsthængende lommer, en med 2 lommer, heraf en med lynlås, en med 3 mindre lommer og værktøjsstropper / 2 forlommer / 2 sidelommer, heraf en med lynlås / 2 CORDURA®-forstærkede baglommer med løs bund / D-ring under den løsthængende lomme / Dobbeltforstærket søm i skridtet / Hammerstrop / CORDURA®-forstærket tommestoklomme med værktøjslomme, blyantlomme samt knap og strop til knivhylster / Stor benlomme med trykknapper, vandtæt lomme med lynlås, telefonlomme og ekstra lomme med D-ring til ID-kortholder / CORDURA®-forstærkede knælommer med udvendig åbning foroven / Højdejustering til knæpuder i knælommer / CORDURA®-forstærkede benender, som kan justeres med trykknapper / Refleksdetaljer på bagsiden af benene / Godkendt i henhold til EN 14404 sammen med knæpuder 124292 / OEKO-TEX®-certificeret / EPD registreringsnummer 8319 ved environdec. com.

MATERIALE 60% bomuld, 40% genanvendt polyester, kanvas. Stretch 44% PTT (delvist biobaseret materiale), 44 % polyester, 12% genanvendt polyester. PFAS fri. **VÆGT** 330 g/m². Stretch 260 g/m². **FARVER** 544 Mørk Marine, 896 Grå/Sort, 940 Sort **STR.** C44-C62, C146-C156, D84-D120.



940

GREEN HÅNDVÆRKERSHORTS I STRETCH 2532 GCYD

ART. ID: 300866

4-vejs stretch paneler. Føles som bomuld. Miljøvaredeklaration (EPD)

Delvist genanvendt materiale / Med Environmental Product Declaration (EPD) / Store 4-vejs stretchpaneler foran og bagpå / 2 CORDURA®-forstærkede løsthængende lommer, en med 2 lommer, heraf en med lynlås, en med 3 mindre lommer og værktøjsstropper / 2 forlommer / 2 sidelommer, heraf en med lynlås / 2 CORDURA®-forstærkede baglommer med løs bund / D-ring under den løsthængende lomme / Dobbeltforstærket søm i skridtet / Hammerstrop / CORDURA®-forstærket tommestoklomme med værktøjslomme, blyantlomme samt knap og strop til knivhylster / Stor benlomme med trykknapper, vandtæt lomme med lynlås, telefonlomme og ekstra lomme med D-ring til ID-kortholder / OEKO-TEX®-certificeret / EPD registreringsnummer 8321 ved environdec. com.

MATERIALE 60% bomuld, 40% genanvendt polyester, kanvas. Stretch 44% PTT (delvist biobaseret materiale), 44% polyester, 12% genanvendt polyester. PFAS fri. **VÆGT** 330 g/m². Stretch 260 g/m². **FARVER** 940 Sort **STR.** C44-C62.



940

GEN Y HÅNDVÆRKER BUKSER 2122

ART. ID: 110313

Slidstærk. Føles som bomuld. Funktionslommer

To CORDURA®-forstærkede løsthængende lommer, en med lynlås, en med to mindre lommer hvoraf den ene er med lynlås, en med tre mindre lommer og værktøjsstrop / To CORDURA®-forstærkede baglommer / Dobbelt syning i skridt / CORDURA®-Forstærket tommestoklomme med værktøjslomme, blyantsholder, knap og strop til knivhylster / Multifunktionslomme på venstre ben med telefonlomme, ID-kortlomme, lynlåslomme og stor indvendig lomme med trykknap / Lommer forstærket med metalnitter på strækpunkter / CORDURA®-forstærkede knælommer med indvendig åbning til højdejusterbare knæpuder / CORDURA®-forstærket forneden, justeres med trykknap / Reflekssyning forneden / Kontrastsømme / Godkendt i henhold til EN 14404 sammen med knæpuder 124292 / OEKO-TEX®-certificeret.

MATERIALE 60% bomuld, 40% polyester. I overgang til mere bæredygtigt materiale. PFAS fri. **VÆGT** 330 g/m². **FARVER** 940 Sort **STR.** C44-C62, C146-C156, D84-D120.



940

GEN Y HÅNDVÆRKER VEST 5905 GCYD

ART. ID: 121315

Justerbar vidde. Mesh-ventilation. Funktionslommer

Delvist genanvendt materiale / Meshpanel over skuldre og ned midt bagpå / Justerbar bredde ved lukning foran / Knap og strop til kniv / To lodrette brystlommer med lynlås / To brystlommer med bælg – en med klap og velcrolukning, D-ring under klappen, en med to blyantlommer og værktøjsstropper / To løsthængende CORDURA®-forstærkede lommer,
som kan fastgøres på indersiden med knaplukning – en med tre små lommer og værktøjsstropper, en med værktøjslomme og værktøjsstropper / To løsthængende CORDURA® -forstærkede baglommer med refleksbånd – den ene med ekstra værktøjslomme / Løsthængende lommer, som er forstærket med metalnitter på strækpunkterne / Bæltestropper / Forlænget ryg / OEKO-TEX®-certificeret.

MATERIALE 60% bomuld, 40% genanvendt polyester. Mesh: 100% polyester. Udsatte lommer forstærket med 100 % polyamid. PFAS fri. **VÆGT** 330 g/m². Mesh: 295 g/m². **FARVER** 940 Sort **STR.** XS-3XL.



941

544

210



940

CORE

940, 941



941

544

210



940

60 EN 14404 OEKO-TEX STANDARD 100 SE 23-310 RISE PFAS FREE CORDURA FABRIC EPD®

GREEN HÅNDVÆRKERBUKSER 241 GS25

ART. ID: 300472

Mekanisk stretch. Slidstærk. Miljøvaredeklaration (EPD)

Delvist genanvendt materiale / Med miljøvaredeklaration (EPD) / Mekanisk stretch / To løsthængende CORDURA® lommer, en med 3 mindre lommer og værktøjsstrop, en med ekstra lomme / To forlommer / To CORDURA®-forstærkede baglommer / Strop foran til ID-kort eller nøgler / Dobbeltsyning i skridt / Hammerstrop på begge sider / Lomme på højre ben med lomme til tommestok, knap og strop til skedekniv og blyant / Lomme på venstre ben med tryklås, telefonlomme og ekstra lomme med strop til ID-kortholder / CORDURA®-forstærkede knælommer med udvendig åbning ovenfra til justerbare knæpuder / CORDURA®-forstærkede bukseender / Refleksdetaljer ved knæ / Godkendt i henhold til EN 14404 sammen med knæpuder 124292 / OEKO-TEX® certificeret / EPD registrerings nummer 10772 på environdec.com.

MATERIALE 65% genanvendt polyester, 35% bomuld, børstet indeni. PFAS fri. **VÆGT** 290 g/m². **FARVER** 210 Khaki, 544 Mørk Marine, 940 Sort, 941 Mørkegrå **STR.** 544 Mørk marine, 940 Sort C44-C66, C146-C156, D88-D120. 210 Khaki, 941 Mørk grå C44-C66, C146-C156.

60 EN 14404 OEKO-TEX STANDARD 100 SE 23-310 RISE PFAS FREE CORDURA FABRIC EPD®

GREEN HÅNDVÆRKER OVERALL 41 GS25

ART. ID: 300978

Mekanisk stretch. Slidstærk. Miljøvaredeklaration (EPD)

Delvist genanvendt materiale / Med EPD (Miljøvaredeklaration) / Mekanisk stretch / Justerbare stropper med elastisk del / Tovejs-lynlås / To løsthængende brystlommer med tryklås, en med blyantlomme. Lommer kan fæstnes med trykknapper / To løsthængende CORDURA® lommer, en med 3 mindre lommer og værktøjsstrop, en med ekstra lomme / To forlommer / To CORDURA®-forstærkede baglommer / Strop foran til ID-kort eller nøgler / Dobbeltsyning i skridt / Hammerstrop på begge sider / Lomme på højre ben med lomme til tommestok, knap og strop til skedekniv og blyant / Lomme på venstre ben med tryklås, telefonlomme og ekstra lomme med strop til ID-kortholder / CORDURA®-forstærkede knælommer med udvendig åbning ovenfra til justerbare knæpuder / CORDURA®-forstærkede bukseender / Refleksdetaljer ved knæ / Godkendt i henhold til EN 14404 sammen med knæpuder 124292 / OEKO-TEX® certificeret / EPD registreringsnummer på envireondec.com.

MATERIALE 65% genanvendt polyester, 35% bomuld, børstet indeni. PFAS fri. **VÆGT** 290 g/m². **FARVER** 210 Khaki, 544 Mørk Marine, 940 Sort, 941 Mørkegrå **STR.** C44-C66, C146-C156.



996

896



982

CORE

982, 996

85 PRO EN 14404 OEKO-TEX STANDARD 100 0 97-055 RISE PRO PFAS FREE CORDURA FABRIC SKARUP

HÅNDVÆRKER BUKSER 2595 STFP

ART. ID: 131123

Holdbar letvægt mekanisk stretch. CORDURA® forstærket. Godkendt til industrivask

Mekanisk stretch kvalitet / Mørkegrå reflekterende detaljer / Skjult frontknap / To lommer foran / To løsthængende lommer, en med tre mindre lommer og værktøjsstrop og en med en ekstra lomme / Dobbelt skridtsøm / To baglommer / Tommestoklomme med værktøjslomme, blyantslomme og knap og strop til knivholder / To lårlommer / Benlomme med klap og velcro, mobillomme og en ekstra lomme med klap og velcro, D-ring under klap / CORDURA® forstærkede knælommer med indvendig åbning til højdejusterbar knæpuder / CORDURA® forstærkede ben ender / Godkendt i henhold til EN 14404 sammen med knæpuder 124292 / Godkendt til industrivask i henhold til ISO EN 15797 / OEKO-TEX® certificeret / RFID chip kan isyes som en VAS-løsning.

MATERIALE 65% polyester, 35% bomuld. PFAS fri. **VÆGT** 260 g/m². **FARVER** 896 Grå/Sort, 982 Sort/Neongul, 996 Sort/grå **STR.** C44-C62, C146-C156, D84-D120.



940



541

HÅNDVÆRKER STRETCH BUKSER 2604

ART. ID: 129474

Holdbart, komfortabelt bomuld. 4-vejs stretch paneler. Strikket rip i talje

Ribstrikket stretch i taljen / Lårpaneler af 4-vejs stretch materiale / To CORDURA® forstærkede løse lommer, der kan gemmes væk, en med tre mindre lommer og værktøjsstrop, en med en ekstra lomme / To forlommer med trykknap / Dobbelt forstærket skridtsøm / Side lomme med lynlås / Hammerstrop / To baglommer / CORDURA® forstærket tommestoklomme med knap og strop til knivholder / Benlomme med lynlås med en inderlomme og D-ring / CORDURA® forstærkede knælommer med udvendig åbning / Højdejusterbarel knæpuder i knælomme / CORDURA® forstærket benend / Tre nåls søm / Godkendt i henhold til EN 14404 sammen med knæskiver 124292 / OEKO-TEX®-certificeret.

MATERIALE 100% bomuld. Stretch stof 91% nylon, 9% elastan. PFAS fri. **VÆGT** 375 g/m², stretch materiale 250 g/m². **FARVER** 541 Marine, 940 Sort **STR.** C44-C62, C146-C156, D84-D120



541

396



940

HIGH VIS HÅNDVÆRKERBUKSER KL.1 247 FAS

ART. ID: 100279

Holdbart, komfortabelt bomuld. Klassisk pasform. CORDURA® forstærket

To CORDURA®-forstærkede løsthængende forlommer, der kan gemmes væk, den venstre med ekstra lomme, den højre med tre lommer og værktøjsstropper, der kan gemmes væk / To for- og baglommer med læg / To D-ringe i linning / Benlomme med klap og knaplukning, mobillomme med klap og velcrolukning, skjult ID-kortholder / To hammerstropper / Tommestoklomme i CORDURA® over sidesøm med værktøjslomme, blyantlomme samt knap og strop til to knivhylstre / Formskårne knæ / Knælommer forstærket med CORDURA® / Åbning til højdejustering af knæpuder/godkendt i henhold til EN 14404 sammen med knæpuder 124292 og EN ISO 20471 kl.1 / OEKO-TEX® certificeret.

MATERIALE FAS® 100% bomuld, Fristads bedste twill. PFAS-fri. Fluorescerende materiale i 80% polyester og 20% bomuld, smuds-, olie- og vandafvisende. Forstærkning i 100% polyamid. På vej mod PFAS- fri. **VÆGT** 375 g/m². **FARVER** 396 Rød/sort, 541 Marine, 940 Sort **STR.** C44–C60, C146–C156, D84–D120.

940



541

HÅNDVÆRKERBUKSER 255K FAS

ART. ID: 100282

Holdbart, komfortabelt bomuld. Klassisk pasform. CORDURA® forstærket

To CORDURA®-forstærkede hænge lommer, der kan gemmes væk, én med tre små lommer og værktøjsstropper og en med en ekstra lomme / To store forlommer og en baglomme / D-ring / To hammerstropper, den ene aftagelig / CORDURA®-forstærkede tommestoklommer med blyantlomme og knap og strop til kniv / Multifunktions benlomme med klap, mobillomme og skjult ID-kortlomme / CORDURA®-forstærkede knælommer med
udvendig åbning / Højdejusterbar knæpuder / Godkendt i henhold til EN 14404 sammen med knæpuder 124292 / OEKO-TEX® certificeret.

MATERIALE FAS® 100% bomuld, Fristads Kansas' bedste twill. Lommer, der er udsat for slitage, er forstærket med 100% polyamid. PFAS fri. **VÆGT** 375 g/m². **FARVER** 541 Marine, 940 Sort **STR.** 541 Blå: C44–C64, C144–C158, D84–D128. Sort: C44–C60, C144–C156, D84–D120.



941

HÅNDVÆRKERBUKSER 265K FAS

ART. ID: 100286

Holdbart, komfortabelt bomuld. Knivlomme til gulvlæggere. Klassisk pasform

To CORDURA®-forstærkede løsthængende lommer, der kan gemmes væk, én med ekstra lomme, én med tre små lommer og værktøjsstropper/to store for- og baglommer/skjult ID-kortlomme/ tommestoklomme/blyantlomme/mobillomme/værktøjslomme/benlomme med klap/ tæppemontørlomme/to hammerstropper, én justerbar/knap og strop til knivhylster/ Justerbare CORDURA®- forstærkede knælommer med indvendig åbning / Godkendt i henhold til EN 14404 sammen med knæpuder 124292 / OEKO-TEX® certificeret.

MATERIALE FAS® twill, 100% bomuld. Lommer udsat for ekstra slid er forstærket med 100% polyamid. PFAS fri. **VÆGT** 375 g/m². **FARVER** 941 Mørkegrå **STR.** C44–C60, C146–C156, D96–D120.



941



940

HÅNDVÆRKERBUKSER 288

ART. ID: 100293

Holdbart, komfortabelt bomuld. CORDURA® forstærket

To løsthængende CORDURA®-forstærkede forlommer, der kan gemmes væk, forstærket med, en med ekstra lomme, en med tre små lommer og værktøjsstropper / To sidelommer / To store baglommer forstærket med CORDURA® / Tommestoklomme med knap og strop til knivhylster og blyantlomme over sidesøm / Mobillomme med klap / Benlomme med klap og skjult ID-kortlomme / To hammerstropper / D-ring / CORDURA®-forstærkede knælommer / Åbning til højdejustering af knæpuder / Godkendt i henhold til EN 14404 sammen med knæpuder 124292 / OEKO-TEX® certificeret.

MATERIALE FAS® twill, 100% bomuld, Fristads Kansas' bedste twill. Forstærkninger i 100% polyamid. PFAS fri. **VÆGT** 375 g/m². **FARVER** 940 Sort, 941 Mørkegrå **STR.** C44–C62, C146–C156, D92–D120.



940



541

HÅNDVÆRKER OVERALLS 51 FAS

ART. ID: 100310

Ikonisk Fristads stil. Holdbart, komfortabelt bomuld. CORDURA® forstærket

Justerbare seler med elastik / Tovejs lynlås i front / Knælommer forstærket med CORDURA® / To CORDURA®-forstærkede løsthængende lommer, der kan gemmes væk, en med ekstra lomme, en med tre små lommer og værktøjsstropper / To store for- og baglommer / Tommestoklomme / Benlomme med værktøjslomme / blyantlomme / To løsthængende brystlommer med trykknap / Knap og strop til knivhylster / To hammerstropper, en justerbar / Højdejusterbare CORDURA®-forstærkede knælommer med indvendig åbning / Godkendt i henhold til EN 14404 sammen med knæpuder 124292 / OEKO-TEX® certificeret.

MATERIALE FAS®100% bomuld, Fristads' bedste twill. Lommer forstærket med 100% polyamid. PFAS fri. **VÆGT** 375 g/m². **FARVER** 541 Marine, 940 Sort **STR.** C44–C60, C146–C156, D92–D132



940

HÅNDVÆRKER KNICKERS 283 FAS

ART. ID: 100291

Holdbart, komfortabelt bomuld. Klassisk pasform. CORDURA® forstærket

To CORDURA®-forstærkede løsthængende lommer, der kan gemmes væk, en med tre små lommer og værktøjsstrop, en med en ekstra lomme/ To for- og baglommer med læg / To D-ringe/ To hammerstropper / CORDURA®-forstærket tommestoklomme med blyantslomme, lomme til værktøj eller ekstra skedekniv, 2 knivknapper og løkke / Benlomme med tryklås, telefonlomme og ekstra lomme med løkke til ID-kortholder /
Multifunktionslårlomme med knap og trykknap lukning / Mobillomme og skjult ID-kortlomme/ Formskårne knæ / Højdejusterbare CORDURA®-forstærkede knælommer med indvendig åbning / Mindre benlomme med klap / Godkendt i henhold til EN 14404 sammen med knæpuder 124292 / OEKO-TEX® certificeret.

MATERIALE FAS® 100% bomuld, Fristads Kansas' bedste twill. Forstærkninger i 100% polyamid. PFAS fri. **VÆGT** 375 g/m². **FARVER** 940 Sort **STR.** C44–C62,D84-D120.



940



541

HÅNDVÆRKERSHORTS 275 FAS

ART. ID: 100288

Holdbart, komfortabelt bomuld. Klassisk pasform. CORDURA® forstærket

To CORDURA®-forstærkede, løsthængende lommer, der kan gemmes væk; den ene med 3 små lommer og værktøjslomme, den anden med ekstra lomme / 2 for- og baglommer / D-ring / Hammerstrop / 2 tommestoklommer, den ene med blyantlomme og knap samt strop til knivskede, den anden med mobiltelefonlomme og strop til ID-kortholder / Indvendig benlængde 20 cm / OEKO-TEX® certificeret.

MATERIALE FAS® twill, 100% bomuld. PFAS fri. **VÆGT** 375 g/m². **FARVER** 541 Marine, 940 Sort **STR.** C44–C62.


941


940

HÅNDVÆRKER BOMULD SHORTS 201

ART. ID: 100276

Holdbart, komfortabelt bomuld. Klassisk pasform. CORDURA® forstærket

To 2 CORDURA®-forstærkede løsthængende forlommer, der kan gemmes væk, en med ekstra lomme, en med tre små lommer og værktøjsstropper / D-ring / To sidelommer / To store baglommer / To hammerstrop / Tomstoklomme med blyantslomme, lomme til værktøj eller ekstra skedekniv, 2 knivknapper og løkke / Benlomme med tryklås, telefonlomme og ekstra lomme med løkke til id-kortholder / Indvendig benlængde 25 cm / OEKO-TEX® certificeret.

MATERIALE FAS® 100% bomuld, Fristads Kansas' bedste twill. PFAS fri. **VÆGT** 375 g/m². **FARVER** 940 Sort, 941 Mørkegrå **STR.** C44–C62.


541


940

HÅNDVÆRKERJAKKE 447 FAS

ART. ID: 100303

Holdbart, komfortabelt bomuld. Refleks detaljer. Mesh-ventilation

Neongul skulderpanel og reflekterende panel på skuldre, ærmer og ryg / Lynlås, som går helt op i kraven og med skjult knaplukning / Ventilation i ryg / Justerbare manchetter og justerbar forneden / To forlommer / To brystlommer med klap og knap, én med knap og strop til knivhylster, én med værktøjsstropper / Ærmelomme med to rum / Inderlomme med velcro / Lomme til ID-kort, der kan skjules, og penlomme på ærmet / Refleksbånd nederst på ryg, på ærmer og over skulderen / OEKO-TEX® certificeret.

MATERIALE FAS®, Fristads bedste twill, 100% bomuld. PFAS-fri. Gul skulderpanel og reflekterende panel på skuldre er på vej mod PFAS-fri. **VÆGT** 375 g/m². **FARVER** 541 Marine, 940 Sort **STR.** XS–3XL.


940

HÅNDVÆRKER BOMULD VEST 511

ART. ID: 100309

Holdbart, komfortabelt bomuld. Funktionslommer. CORDURA® forstærket

Forlænget ryg / To forlommer med knap, én med klap og skjult ID-kortlomme, én med knap, blyantlomme og mobillomme med klap / Knap og strop til knivhylster / To løsthængende CORDURA®-lommer, én med ekstra lomme, én med tre små lommer og værktøjsstropper / To løsthængende CORDURA®-baglommer med ekstra værktøjslomme / To hammerstropper, én justerbar / Bæltestropper / OEKO-TEX® certificeret.

MATERIALE FAS® Fristads Kansas' bedste twill, 100% bomuld. Lommer, der er udsat for slitage, er forstærket med 100% polyamid. PFAS fri. **VÆGT** 375 g/m². **FARVER** 940 Sort **STR.** S–2XL.


545

GEN Y HÅNDVÆRKER DENIM STRETCH BUKSER 2131

ART. ID: 124152

Holdbart 4-vejsstretch. CORDURA® denim. CORDURA® forstærket

Stretch med CORDURA® / To løsthængende lommer med CORDURA®-forstærkning, en med tre mindre lommer og værktøjsstrop, en med lynlåslomme / To forlommer med bælg / D-ring under løsthængende lomme / To løsthængende baglommer og CORDURA®-forstærkning, en med klap og velcrolukning / Hammerstrop / Lynlås/ Tommestoklomme med værktøjslomme, blyantlomme, knap og strop til knivhylster / Multifunktionslomme på ben med mobillomme, lomme til id-kort, lynlåslomme og stor indvendig lomme med trykknap / Lommer forstærket med metalnitter på strækpunkter / Formskårne knæ / Knælommer med CORDURA®-forstærkning med indvendig åbning til justering af knæpudernes højde / CORDURA®-forstærket ved fod, justerbar med trykknapper / Sømme i kontrastfarver / Refleksbånd forneden / Godkendt i henhold til EN 14404 sammen med knæpude art.-nr. 127440 / OEKO-TEX®-certificeret.

MATERIALE 73% bomuld, 17% polyamid, 8% elastomultiester, 2% elastan. Forstærkning 100% polyamid. PFAS fri. **VÆGT** 322 g/m². **FARVER** 545 Indigoblå **STR.** C44-62, C146-C156, D84-D120.



940

HÅNDVÆRKER JOGGER BUKSER 2687

ART. ID: 131144

Blød komfort. Fuld 4-vejsstretch. Sømlommer der kan gemmes væk

4-vejs stretch / Elastisk linning med Fristads print / To løsthængende forlommer i letvægts ribstop materiale, en med tre mindre lommer og værktøjsstropper og en med en ekstra lomme / Løsthængende lommer som kan skjules i lynlås lomme / To sidelommer / Dobbelt forstærket skridt / Hammerstrop / En baglomme med lynlås / Tommestoklomme i venstre og højre side / En lårlomme med lynlås / Knælommer med udvendig åbning til højdejusterbare knæpuder / Refleksbånd bagpå benet / Tætsiddende ben med lynlås forneden / Godkendt i henhold til EN 14404 sammen med knæpuder 124292 / OEKO-TEX® certificeret.

MATERIALE 100% polyester. I overgang til mere bæredygtigt materiale. PFAS fri. **VÆGT** 250 g/m². **FARVER** 940 Sort **STR.** XS-3XL.



940

HÅNDVÆRKERBUKSER 255K AD

ART. ID: 100082

Holdbart letvægtsmateriale. Vandafvisende. Klassisk pasform

Vandafvisende / Børstet inderside / 2 indstikbare, løsthængende lommer, den ene med 3 små lommer og værktøjsstropper, den anden med ekstra lomme / 2 store forlommer / 2 baglommer / 2 hammerstropper, den ene justerbar / CORDURA®-forstærket tommestoklomme med penlomme og knap samt strop til knivskede / Lårlomme med klap, telefonlomme og ekstra lomme med strop til fastgjort ID-kortholder / CORDURA®-forstærkede knælommer med åbning udefra / Højdejustering til knæpuder i knælommen / Godkendt i henhold til EN 14404 sammen med knæpuder 124292 / OEKO-TEX® certificeret.

MATERIALE Polydex, 100% polyester, børstet inderside. Knælommer i 100% polyamid. PFAS fri. **VÆGT** 240 g/m². **FARVER** 940 Sort **STR.** C42–C62, C146–C156, D88–D116.



900

HÅNDVÆRKERBUKSER 258 BM

ART. ID: 100120

Behageligt bomuld. CORDURA® forstærket. OEKO-TEX® Made in Green

2 CORDURA®-forstærkede, løsthængende lommer, den ene med ekstra lomme, den anden med 3 små lommer / 2 store forlommer / 2 store, CORDURA®-forstærkede baglommer / D-ring / Hammerstrop / CORDURA®-forstærket tommestoklomme med værktøjsholder og penlomme / Knap og strop til knivskede / Lårlomme med klap, telefonlomme og ekstra lomme med strop til fastgjort ID-kortholder / Formskårne knæ / CORDURA®-forstærkede knælommer med indvendig åbning / Højdejustering til knæpuder i knælommen / Godkendt i henhold til EN 14404 sammen med knæpuder 124292 / Certificeret OEKO-TEX® Made in Green, M2ANM41K2.

MATERIALE 100% bomuldstwill. PFAS fri. **VÆGT** 300 g/m². **FARVER** 900 Hvid **STR.** C44–C60, C146–C156, D92–D116.



900

BOMULD BUKSER 268

ART. ID: 100122

Behageligt bomuld. Håndværkerfeatures. CORDURA® forstærket

2 forlommer / 2 store, CORDURA®-forstærkede baglommer / D-ring / Hammerstrop / CORDURA®-forstærket tommestoklomme med værktøjsholder og penlomme / Knap og strop til knivskede / Lårlomme med klap, telefonlomme og ekstra lomme med strop til fastgjort ID-kortholder / Forformede knæ / CORDURA®-forstærket knælomme med indvendig åbning / Højdejustering til knæpuder i knælommen / Godkendt i henhold til EN 14404 sammen med knæpuder 124292 / OEKO-TEX® certificeret.

MATERIALE 100% bomuldstwill. PFAS fri. **VÆGT** 300 g/m². **FARVER** 900 Hvid **STR.** C44–C60, C146–C156, D92–D116.



969

Benlængde kan justeres

HÅNDVÆRKERBUKS MED STRETCH 2760 GLWS

ART. ID: 300036

Designet til malere. Letvægts 4-vejsstretch. Genbrugsmateriale

Designet til malere / Delvist lavet genbrugt materiale / Letvægts 4-vejs stretchmateriale / Elastisk talje i siderne / Skjult frontknap / 2 CORDURA®-forstærkede løsthængende lommer, tilpasset malerværktøj inkl. 3 mindre lommer og værktøjsløkker, samt en ekstra lynlåslomme / D-ring under løsthængende lomme / 2 forlommer / 2 baglommer, fuldt foret med CORDURA® til f.eks. værktøj, sandpapir / Dobbelt forstærket skridtsøm / Rem til klud, med lynlås / Rummelig benlomme til tomstok og malerværktøj i CORDURA®, CORDURA®-forstærket værktøjslomme, tæppeknivlomme, blyantlomme og knap, samt løkke til kniv / Benlomme med lynlås og stor støv- og vandbeskyttet lynlåslomme til f.eks mobiltelefon / CORDURA®-forstærkede knælommer med indvendig åbning / Højdejustering til knæpuder i knælommer / Refleksdetaljer ved knæ og benender / Justerbar benlængde med 5 cm fald i sømmene / CORDURA®-forstærkede benender / Godkendt i henhold til EN 14404 sammen med knæpuder 124292 / OEKO-TEX®-certificeret.

MATERIALE Stretchmateriale 93% polyester, 7% elastan. PFAS-fri. PFAS fri. **VÆGT** 205 g/m². **FARVER** 969 Hvid/sort **STR.** C42-C62, D88-D112.



969

HÅNDVÆRKERPIRATBUKS MED STRETCH 2761 LWS

ART. ID: 300108

Designet til malere. Fuld 4-vejsstretch. Holdbart letvægtsmateriale

Designet til malere / Letvægts 4-vejs stretchmateriale / Elastisk talje i siderne / Skjult frontknap / 2 CORDURA®-forstærkede løsthængende lommer, tilpasset malerværktøj inkl. 3 mindre lommer og værktøjsløkker, samt en ekstra lynlåslomme / D-ring under løsthængende lomme / 2 forlommer / 2 baglommer, fuldt foret med CORDURA® til f.eks. værktøj, sandpapir / Dobbelt forstærket skridtsøm / Rem til klud, med lynlås / Rummelig benlomme til tomstok og malerværktøj i CORDURA®, CORDURA®-forstærket værktøjslomme, tæppeknivlomme, blyantlomme og knap, samt løkke til kniv / Benlomme med lynlås og stor støv- og vandbeskyttet lynlåslomme til f.eks mobiltelefon / CORDURA®-forstærkede knælommer med indvendig åbning / Højdejustering til knæpuder i knælommer / Refleksdetaljer ved knæ og benender / Godkendt i henhold til EN 14404 sammen med knæpuder 124292 / OEKO-TEX®-certificeret.

MATERIALE Stretchmateriale 92% polyester, 8% elastan. I overgang til mere bæredygtigt materiale. PFAS fri. **VÆGT** 205 g/m². **FARVER** 969 Hvid/sort **STR.** C42-C62.



969

HÅNDVÆRKER STRETCHSHORTS 2762 LWS

ART. ID: 300109

Designet til malere. Fuld 4-vejsstretch. Holdbart letvægtsmateriale

Designet til malere / Letvægts 4-vejs stretchmateriale / Elastisk talje i siderne / Skjult frontknap / 2 CORDURA®-forstærkede løsthængende lommer, tilpasset malerværktøj inkl. 3 mindre lommer og værktøjsløkker, samt en ekstra lynlåslomme / D-ring under løsthængende lomme / 2 forlommer / 2 baglommer, fuldt foret med CORDURA® til f.eks. værktøj, sandpapir / Dobbelt forstærket skridtsøm / Rem til klud, med lynlås / Rummelig benlomme til tomstok og malerværktøj i CORDURA®, CORDURA®-forstærket værktøjslomme, tæppeknivlomme, blyantlomme og knap, samt løkke til kniv / Benlomme med lynlås og stor støv- og vandbeskyttet lynlåslomme til f.eks mobiltelefon / OEKO-TEX®-certificeret.

MATERIALE Stretchmateriale 92% polyester, 8% elastan. I overgang til mere bæredygtigt materiale. PFAS fri. **VÆGT** 205 g/m². **FARVER** 969 Hvid/sort **STR.** C42-C62.





SNIKKI værktøjsbælter.

Godkendt af håndværkere

Med det rigtige værktøjsbælte har du det vigtigste værktøj lige ved hånden og mindsker samtidig belastningen på din krop. De originale SNIKKI værktøjsbælter, -lommer og -holdere er kendt for deres høje kvalitet, gode funktion og fremragende ydeevne. Testet og udviklet i samarbejde med brugerne.



940

PFAS FREE

SNIKKI VÆRKTØJSBÆLTE 9336

ART. ID: 100901

Kraftigt læder. Vandafvisende. Fremstillet i Sverige

Til tømrere, elektrikere, montører osv. / 60 mm polstret bælte med spænde i metal / Nitteforstærket / Fire lommer til søm og skruer / Fire værktøjslommer / Hammerstrop i støbt plast / To knivholdere / Tre værktøjsholder / Bæltelængde 122 cm / Fremstillet i Sverige / Kan bestilles i venstre håndsudgave nr. 109284, leveringstid 3 uger.

MATERIALE Kraftigt læder. PFAS fri. **FARVER** 940 Sort **STR.** One size (længde 122 cm)



940

PFAS FREE

SNIKKI VÆRKTØJSBÆLTE 9336L LTHR, VENSTREHÅNDEDE

ART. ID: 109284

Kraftigt læder. Vandafvisende. Fremstillet i Sverige

Venstrehåndsudgave 100901 / Til tømrer, elektrikere, montører osv. / 60 mm polstret bælte med spænde i metal / Nitteforstærket / Fire lommer til søm og skruer / Fire værktøjslommer / Hammerstrop i støbt plast / To knivholdere / Tre værktøjsholder / Bæltelængde 122 cm / Fremstillet i Sverige.

MATERIALE Kraftigt læder. PFAS fri. **FARVER** 940 Sort **STR.** Onesize (bæltelængde 122 cm).



240

PFAS FREE

SNIKKI VÆRKTØJSBÆLTE 9333

ART. ID: 100898

Kraftigt spaltlæder

Til tømrere, snedkere, montører osv./40 mm nylonbælte med metalspænde/forstærket med nitter/tre løsthængende lommer/store lommer: H 170 x B 140 x D 80 mm/lille lomme: H 120 x B 140 x D 60 mm/bred tommestoklomme/blyantlomme/hammerstrop i læder.

MATERIALE Kraftigt spaltlæder. PFAS fri. **FARVER** 240 Brun **STR.** One size (bæltelængde 122 cm)



240

PFAS FREE

SNIKKI VÆRKTØJSBÆLTE 9335

ART. ID: 100900

Kraftigt spaltlæder

Til elektrikere, pladesmede, montører, tømrere osv. / 70 mm polstret bælte med metalspænde / Forstærket med nitter / Tre løsthængende lommer / Seks værktøjslommer, den ene også til søm / Strop til lægtehammer / Holder til knivhylster / Tapeholder / Bæltelængde 150 cm.

MATERIALE Kraftigt spaltlæder. PFAS fri. **FARVER** 240 Brun **STR.** One size (bæltelængde 150 cm)



240

PFAS FREE

SNIKKI VÆRKTØJSBÆLTE 9321 LTHR

ART. ID: 100076

Kraftigt spaltlæder

Til altmuligmanden, tømrere osv. / fire lommer til søm og skruer / Store lommer: H 170 x B 175 x D 85 mm / Syv små værktøjslommer / Små lommer: H 100 x B 110 x D 35 mm / Holder til målebånd eller mærkesnor / To hammerstropper / Forstærket med nitter / 40 mm nylonbælte / Spænde med lukning i siden / Bæltelængde 122 cm.

MATERIALE Spaltlæder. PFAS fri. **FARVER** 240 Brun **STR.** Onesize (bæltelængde 122 cm)



940

PFAS FREE

SNIKKI ERGO SELER 9332 PPL

ART. ID: 100897

Del af Snikki Ergo-systemet

Til Ergo- eller andre værktøjsbælter / Netpanel i ryggen til ventilation / Stropper med elastik foran og bag / Justerbare stropper, S/M: 11-18 cm, L/XL: 17-31 cm / Justerbare stropper bagpå, S/M: 15-23 cm, L/XL: 22-36 cm / To blyantlommer / To QuickSnap lommeholdere / Justerbar længde / Kraftige clips / Størrelse cirkahøjde: S/M 165-185 cm, L/XL 185-200 cm.

MATERIALE Polyester / polyamidlaminat. PFAS fri. **FARVER** 940 Sort **STR.** S–M, L–XL.



940

PFAS FREE

SNIKKI ERGO BÆLTE 9319 LTHR

ART. ID: 100045

Del af Snikki Ergo-systemet. Ergonomisk design. Fremstillet i Sverige

Basis i Ergo-bæresystemet, der aflaster hofter og talje/forberedt til montering af seler eller Ergo-vest/ inderside af blødt, vegetabilsk garvet spaltlæder/ingen skarpe kanter, der gnaver/Yderside af kraftigt læder/lommer og holdere med Quickgrip og QuickSnap er nemme at montere på nylonremmen / metalspænde / S - længde 83-87 cm, M - længde 88-93 cm, L - længde 94-103 cm, XL - længde > 104 cm / Fremstillet i Sverige.

MATERIALE Kraftigt læder, spaltlæder, polypropylen. PFAS fri. **FARVER** 940 Sort **STR.** S (83-87cm), M (88-93cm), L (94-103cm), XL (>104cm).



940

PFAS FREE

SNIKKI BÆLTE 9370, 115 CM

ART. ID: 100912

Del af Snikki Ergo-systemet. Blød komfort

70 mm polstret polyester / 40 mm nylonrem med metalspænde / varmereflekterende polstring / til Quickgreb- og QuickSnap-lommer, holdere og hylstre / Bæltelængde 115 cm.

MATERIALE Polyester/polyetenskum. PFAS fri. **FARVER** 940 Sort **STR.** Længde 115 cm.



940

PFAS FREE

SNIKKI BÆLTE 9343, 135 CM

ART. ID: 100910

Del af Snikki Ergo-systemet. Blød komfort

70 mm polstret polyester / 40 mm nylonrem med metalspænde / Varmereflekterende polstring / Til Quickgrip- og QuickSnap-lommer, -holdere og -hylstre / L - Længde 135 cm: 9343 POLY 100910, M - Længde 125 cm: 9369 POLY 100911, S - Længde 115 cm.: 9370 POLY 100912

MATERIALE Polyester/polyetenskum. PFAS fri. **FARVER** 940 Sort **STR.** Længde 135 cm.



940

PFAS FREE

SNIKKI BÆLTE 9369, 125 CM

ART. ID: 100911

Del af Snikki Ergo-systemet. Blød komfort

70 mm polstret polyester / 40 mm nylonrem med metalspænde / varmereflekterende polstring / til Quickgreb- og Quick Snap-lommer, holdere og -hylstre / Bælte længde 135 cm.

MATERIALE Polyester/polyetenskum. PFAS fri. **FARVER** 940 Sort **STR.** Længde 125cm.

240



PFAS FREE

SNIKKI MATERIALELOMME 9303

ART. ID: 100014

Del af Snikki Ergo-systemet. Kraftigt spaltlæder

To lommer til skruer, søm osv./Stor lomme: H 200 x B 160 X D 80 mm/Lille lomme: H 130 X B 140 X D 45 mm/Holder til knivhylster /forstærket med nitter/Quickgrip.

MATERIALE Kraftigt spaltlæder. PFAS fri. **FARVER** 240 Brun **STR.** One size.

240



PFAS FREE

SNIKKI MATERIALELOMME 9338

ART. ID: 100903

Del af Snikki Ergo-systemet. Kraftigt spaltlæder

Lomme til skruer, søm osv. / Stor lomme H 200 mm x W 180 mm x D 100 mm / Forstærket med nitter / Quickgrip.

MATERIALE Kraftigt spaltlæder. PFAS fri. **FARVER** 240 Brun **STR.** One size

240



PFAS FREE

SNIKKI VÆRKTØJSHOLDER 9300

ART. ID: 100011

Del af Snikki Ergo-systemet. Kraftigt spaltlæder

Til stilladsarbejdere, tømrere, montører osv./ Fire værktøjslommer / Stor lomme H 200 x W 65 x D 30 mm / Holder til hammer og knivhylster / Ekstra værktøjsholder til Burton-nøgle, etc. / Forstærket med nitter / Quickgrip.

MATERIALE Kraftigt spaltlæder. PFAS fri. **VÆGT** 300 g/m². **FARVER** 240 Brun **STR.** One size

240



PFAS FREE

SNIKKI VÆRKTØJSHOLDER 9306

ART. ID: 100017

Del af Snikki Ergo-systemet. Kraftigt spaltlæder

Til elektrikere / Ti lommer til skruetrækkere, tænger, klippere eller lille akkuskruetrækker / Tre lommer til isoleringstænger osv. / Holder til mærkesnor / Stor lomme: H150 x B180 x D 30 mm / Små lommer: H100 mm / Hammerstrop / Holder til knivhylster / Forstærket med nitter / Quick-grip.

MATERIALE Kraftigt spaltlæder. PFAS fri. **FARVER** 240 Brun **STR.** One size.

940



PFAS FREE

SNIKKI MATERIALELOMME 9304

ART. ID: 100015

Del af Snikki Ergo-systemet. Kraftigt læder. Fremstillet i Sverige

To lommer til skruer, søm osv. / Stor lomme: H 200 x B 160 x D 80 mm / Lille lomme: H 130 x B 140 x D 45 mm / Holder til knivhylster / Forstærket med nitter / Quickgrip / Vandafvisende / Fremstillet i Sverige.

MATERIALE Kraftigt læder. PFAS fri. **FARVER** 940 Sort **STR.** One size.

940



PFAS FREE

SNIKKI VÆRKTØJSHOLDER 9301

ART. ID: 100012

Del af Snikki Ergo-systemet. Kraftigt læder. Fremstillet i Sverige

Til stilladsarbejdere, tømrere, montører mv. / 4 værktøjslommer / Store lommer: H 200 x B 65 x D 30 mm / Holder til hammer og knivhylster / Extra værktøjsholder til Burton-nøgle osv. / Quickgrip / Vandafvisende / Fremstillet i Sverige.

MATERIALE Kraftigt læder. PFAS fri. **FARVER** 940 Sort **STR.** One size.

940



PFAS FREE

SNIKKI VÆRKTØJSHOLDER 9350 LTHR

ART. ID: 301272

Del af Snikki Ergo-systemet. Kraftigt læder. Fremstillet i Sverige

Til tømrere, stilladsmedarbejdere, montører osv. / 3 værktøjslommer / Store lommer 200x65x30 mm / Hammerholder, vinklet for bedre adgang/ Knap og strop til knivhylster / Holder til el-værktøj / Nitteforstærket / Quick-grip / Vandafvisende / Lavet i Sverige.

MATERIALE Kraftig læder. PFAS fri. **FARVER** 940 Sort **STR.** One size.

940



PFAS FREE

SNIKKI VÆRKTØJSHOLDER 9141

ART. ID: 114155

Del af Snikki Ergo-systemet. Kraftigt læder. Fremstillet i Sverige

Til elektrikere / Syv lommer til skruetrækkere, tænger, klippere eller lille akkuskruetrækker / Tre lommer til isoleringstænger osv., elektrisk værktøj kan fastgøres til midterlommen / Holder til mærkesnor / Hammerstrop / Holder til knivhylster / Forstærket med nitter / Quick-grip / Vandafvisende / Fremstillet i Sverige.

MATERIALE Kraftigt læder. PFAS fri. **FARVER** 940 Sort **STR.** One size.

940



PFAS FREE

SNIKKI ELEKTRIKER VÆRKTØJSHOLDER 9234 PPL

ART. ID: 301273

Del af Snikki Ergo-systemet. Letvægt. Nemt at tage af og på

Til elektrikere / Hurtig fastgørelse / Snavs- og vandafvisende / Højde 28 cm.

MATERIALE Polyester og polyamid laminat. PFAS-fri. **FARVER** 940 Sort **STR.** One size.

940



PFAS FREE

SNIKKI KNIVHOLDER 9312

ART. ID: 100033

Del af Snikki Ergo-systemet. Kraftigt læder. Fremstillet i Sverige

Til gulvlæggere / To lommer til universalknive / H 130 X B 50 mm X D 25 mm / Til bukser 100286.

MATERIALE Læder. PFAS fri. **FARVER** 940 Sort **STR.** One size.

940



PFAS FREE

SNIKKI HAMMERHOLDER 9311

ART. ID: 100032

Del af Snikki Ergo-systemet. Kraftigt læder

Gynge, stålstrop/Stropstr: B 70 X D 45 mm/Quickgrip.

MATERIALE Kraftigt læder. PFAS fri. **FARVER** 940 Sort **STR.** One size.

940



PFAS FREE

SNIKKI HAMMERHOLDER 9310

ART. ID: 100031

Del af Snikki Ergo-systemet. Letvægt

Temperatur- og vejrbestandig hammerstrop/Stropstørrelse: B 70 X D 45 mm/QuickSnap /Produceres i Sverige.

MATERIALE Støbt plastic. PFAS fri. **FARVER** 940 Sort **STR.** One size.

940



PFAS FREE

SNIKKI HAMMER OG KNIV HOLDER 9223

ART. ID: 127708

Del af Snikki Ergo-systemet. Kraftigt læder. Nemt at tage af og på

Værktøjslomme / H 110 x W 60 x D 25 mm / Stål holder / Forstærket med nitter / Quick-grip.

MATERIALE Kraftig læder. PFAS fri. **FARVER** 940 Sort **STR.** One size.

940



PFAS FREE

SNIKKI VÆRKTØJSHOLDER 9229

ART. ID: 127711

Del af Snikki Ergo-systemet. Kraftigt læder. Nemt at tage af og på

Til strøm værktøj / Forstærket med nitter / Quick-snap.

MATERIALE Kraftig læder. PFAS fri. **FARVER** 940 Sort **STR.** One size.

940



PFAS FREE

SNIKKI SPEED VINKELMÅLER HOLDER

ART. ID: 301274

Del af Snikki Ergo-systemet. Letvægt. Nemt at tage af og på

Til tømrere, stilladsarbejdere, montører osv. / Passer til speedvinkel 18,5 cm / Passer til både højre- og venstrehåndsbrug / Åbning foran til fastgørelse af anden lomme eller holder med lynlås / Quick-snap / Smuds- og vandafvisende / Lommehøjde 13 cm.

MATERIALE Formstødt plastik. PFAS fri. **FARVER** 940 Sort **STR.** One size.

940



PFAS FREE

SNIKKI ERGO VÆRKTØJSSELER 9220

ART. ID: 127705

Del af Snikki Ergo-systemet. Letvægt. Vandafvisende

Til brug sammen med ergobælter / Justerbare stropper i front 42 cm / Bagside med elastiske stropper 35 cm / Blyantholder / Justerbar længde.

MATERIALE Polyester and polyamid laminat. PFAS fri. **FARVER** 940 Sort **STR.** One size.

940



PFAS FREE

SNIKKI ERGO VÆRKTØJSBÆLTE 9225

ART. ID: 127710

Del af Snikki Ergo-systemet. Letvægt. Vandafvisende

Basen for ergo bære systemet til at lette belastningen på hofter og talje / Forberedt til fastgørelse ergonomiske værktøjsseler / Quick-grip og Quick-snap sættes nemt på nylon stroppen.

MATERIALE Polyester and polyamid laminat. PFAS fri. **FARVER** 940 Sort **STR.** M (89-95 cm), L (96-105 cm).

940



PFAS FREE

SNIKKI TØMRER VÆRKTØJS HOLDER 9227

ART. ID: 127713

Del af Snikki Ergo-systemet. Letvægt. Nemt at tage af og på

Til stilladsarbejder, tømre og montører osv. / 4 værktøjsholder / Stor lomme H´190 x B 65 x D 30 mm / Lille lomme H 120 x B 60 X D 15 mm /
Hammer og knivskede / Forstærket med nitter / Quick-snap.

MATERIALE Polyester and polyamid laminat. PFAS fri. **FARVER** 940 Sort **STR.** One size.

940



PFAS FREE

SNIKKI ELEKTRIKER VÆRKTØJSHOLDER 9222

ART. ID: 127707

Del af Snikki Ergo-systemet. Letvægt. Nemt at tage af og på

Til elektriker / 3 værktøjslommer / Stor lomme H 150 x B 130 x D 25 mm / Lille lomme H 110 x B 70 x D 20 mm / Mejselholder / stropper til knivholder / Bånd holder / Forstærket med nitter / Quick-snap.

MATERIALE Polyester og polyamid laminat. PFAS fri. **FARVER** 940 Sort **STR.** One size.

940



PFAS FREE

SNIKKI MATERIALE LOMMEH 9230

ART. ID: 127927

Del af Snikki Ergo-systemet. Letvægt. Nemt at tage af og på

2 lommer / Stor lomme H 150 x B 160 x D 30 mm / Lille lomme H 120 x B 150 x D 30 mm / Forstærket med nitter / 2 stropper til knivholder på siden / Quick-snap.

MATERIALE Polyester and polyamid laminat. PFAS fri. **FARVER** 940 Sort **STR.** One size.

940



PFAS FREE

SNIKKI BOKS HOLDER 9226

ART. ID: 127712

Del af Snikki Ergo-systemet. Letvægt. Nemt at tage af og på

Til søm og skruer / Dimensionelt stabilt / Quick-snap.

MATERIALE Polyester and polyamid laminat. PFAS fri. **FARVER** 940 Sort **STR.** One size.

940



PFAS FREE

SNIKKI TANG HOLDER 9221

ART. ID: 127706

Del af Snikki Ergo-systemet. Letvægt. Nemt at tage af og på

Velegnet til tang og andet værktøj / H 170 x D 25 mm /Quick-snap.

MATERIALE Polyester og polyamid laminat. PFAS fri. **FARVER** 940 Sort **STR.** One size.

Produkter af høj kvalitet fremstillet efter stolte traditioner og med kreativ innovation.

Lige ved søen Siljan i Dalarna i Sverige ligger SNIKKIs produktionsanlæg. Vi har mere end 50 års erfaring i at designe og fremstille værktøjsbælter. Alle vores produkter er udviklet i tæt samarbejde med håndværkere, og høj kvalitet har altid været vores ledetråd.



SNIKKI Ergo-system

– lav dit eget værktøjsbælte

1. Vælg et Ergo-bælte, et blødt og polstret bælte eller et almindeligt læderbælte. Med en af vores seler får du større komfort og beskytter dine skuldre.

2. Vælg de lommer og værktøjsholdere, du har brug for. Komfort-systemet er fleksibelt, og det er nemt at udskifte lommer og stropper.

Fordelene ved SNIKKI Ergo-systemet

- Ergonomisk design – beskytter ryg, skuldre og nakke
- Fordeler vægten af dit værktøj mere jævnt
- Nem adgang til værktøj og materialer
- Giver større bevægelsesfrihed
- Nemt at tage af og på. Alle værktøjslommer og -holdere kan let udskiftes efter behov.
- Velegnet til al slags tøj – uanset vejr og årstid
- Du kan medtage det værktøj, du skal bruge

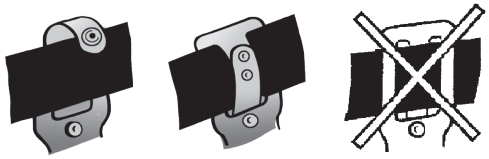

Quick-grip – sådan fæstner du lommer og holdere

Anbring låsedelen over bæltet.
Tryk på låsen og fastgør den bagpå.

SNIKKI guide: Kombiner efter eget ønske

Alle vores holdere og lommer kan fastgøres til vores Ergo-bælter, bløde polstrede bælter eller almindelige bælter. Lad dig inspirere af SNIKKI guiden på fristads.com, og sammensæt et værktøjsbælte, der passer til dine særlige behov.



Besøg fristads.dk

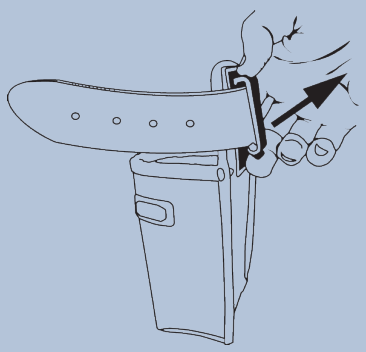

Quick-snap – hurtigt og nemt at bruge

Lommerne har en særlig clips, så de hurtigt og nemt kan klikkes af og på Ergo-bæltet – eller et hvilket som helst andet bælte.

Klik bæltet fast under krogen. For at fjerne det skal du blot løsne krogen en smule og trykke opad.



Overdele.

Smarte, funktionelle og behagelige

I dette kapitel har vi samlet alle vores sweatshirts, skjorter, T-shirts og poloshirts, der passer til de fleste erhverv. Behageligt og smart tøj, der gør din arbejdsdag lettere og giver et godt indtryk af din virksomhed.

NYHED



940

40

OUTDOOR

LITUS MERINOULD T-SHIRT, UNISEX

ART. ID: 301709

Åndbar, svedtransporterende, hurtigtørrende. Isolerende. Letvægt

Isolerende merinould / Letvægt / Transporterer fugt / Hurtigtørrende / Lugtresistent / Ikke-kradsende / OEKO-TEX®-certificeret.

MATERIALE MW, 65% merinould 19,5 mikron, 35% polyester. PFAS-fri. **VÆGT** 170 g/m². **FARVER** 940 Sort **STR.** 2XS-4XL.

982





CORE

557

40

SKARUP

FUNKTIONEL T-SHIRT 7554 GPIN

ART. ID: 301428

Høj åndbarhed. Hurtigtørrende. Genbrugsmateriale

Genanvendt funktionelt strikmateriale / Åndbar / Fugttransporterende / Hurtigtørrende / OEKO-TEX®-certificeret.

MATERIALE 100 % genanvendt polyester. PFAS fri. **VÆGT** 160 g/m². **FARVER** 557 Mørk Marine/ Neongul, 982 Sort/Neongul **STR.** 2XS-4XL.

901





131

40

TYRESTA

FUNKTIONEL T-SHIRT 7555 GPIN

ART. ID: 300903

Høj åndbarhed. Hurtigtørrende. Genbrugsmateriale

Genanvendt funktionelt strikmateriale / Åndbar / Fugttransporterende / Hurtigtørrende / Raglanærmer / OEKO-TEX®-certificeret.

MATERIALE 100% genanvendt polyester. PFAS fri. **VÆGT** 160 g/m². **FARVER** 131 Neongul, 901 Sand **STR.** 2XS-3XL.

940

540





930

60

COOLMAX® FUNKTIONEL T-SHIRT 918

ART. ID: 100471

Åndbart. Fugttransporterende. Hurtigtørrende

Indeholder Coolmax® Dacron fibre / Åndbart materiale / Svedtransporterende / Hurtigt tørrende / Rund hals / Slidser i siden / Forlænget ryg / OEKO-TEX® certificeret.

MATERIALE 50% Coolmax® Dacron-fibre, 50% polyester. PFAS fri. **VÆGT** 140 g/m². **FARVER** 540 Marine, 930 Grå, 940 Sort **STR.** XS–3XL.





CORE

556, 982, 996

GREEN HEAVY T-SHIRT 7046 GTM

ART. ID: 300505

Føles som bomuld. Miljøvaredeklaration (EPD). Godkendt til industrivask

Delvist genbrugsmateriale / Med EPD (miljøvaredeklaration) / Ribstrikket hals / Raglanærmer / Godkendt i henhold til EN 13758-2 UPF 40+ UV-beskyttelse / Leasing-vaskeri testet i henhold til ISO 15797 / Certificeret OEKO-TEX® Made in Green, M2ANLG9T8 / EPD registreringsnummer 18421 hos environdec.com

MATERIALE 65% genanvendt polyester og 35% bomuld (Neon gul 80% genanvendt polyester, 20% bomuld). PFAS fri. **VÆGT** 200 g/m². **FARVER** 556 Marine/Neongul, 586 Marine/Grå, 796 Armygrøn/Sort, 896 Grå/Sort, 982 Sort/Neongul, 996 Sort/grå **STR.** XS-4XL.





CORE

556, 982

GREEN HEAVY LANGÆRMET T-SHIRT 7071 GTM

ART. ID: 301171

Føles som bomuld. Miljøvaredeklaration (EPD). Godkendt til industrivask

Delvist genanvendt materiale / Med EPD (miljøvaredeklaration) / Ribstrikket hals og manchetter / Langærmede raglanærmer / Godkendt i henhold til EN 13758-2 UPF 40+ UV-beskyttelse / Leasing-vaskeri testet i henhold til ISO 15797 / Certificeret OEKO-TEX® Made in Green, M2ANLH9D0 / EPD registreringsnummer 18425 hos environdec.com

MATERIALE 65% genanvendt polyester og 35% bomuld (Neon gul 80% genanvendt polyester, 20% bomuld). PFAS fri. **VÆGT** 200 g/m². **FARVER** 556 Marine/Neongul, 586 Marine/Grå, 796 Armygrøn/Sort, 896 Grå/Sort, 982 Sort/Neongul, 996 Sort/grå **STR.** XS-4XL.


996
557



982

KRAFTIG STRETCH-T-SHIRT 7553 GTME

ART. ID: 301427

Fuld 4-vejsstretch. Genbrugsmateriale. UV-beskyttelse

Delvist genanvendt materiale / Stretchstof / Ribstrikket halskant / Godkendt i henhold til EN 13758-2 UPF 40+ UV-beskyttelse / Materialet er godkendt til UPF 100+ UV-beskyttelse / OEKO-TEX®-certificeret.

MATERIALE 63 % genanvendt polyester, 32 % bomuld, 5 % elastan. PFAS fri. **VÆGT** 235 g/m². **FARVER** 557 Mørk Marine/Neongul, 982 Sort/Neongul, 996 Sort/grå **STR.** 2XS-4XL.


540



940

TUNG STRETCH T-SHIRT 7447 RTT

ART. ID: 111261

Behageligt bomuld. Fuld 4-vejsstretch. Neongule paneler

Stretch materiale / Neongule paneler i kontrastfarve på skulder og ærme / Ribstrik i krave / Kontrastsømme / OEKO-TEX® certificeret.

MATERIALE 95% bomuld, 5% elastan. PFAS fri. **VÆGT** 200 g/m². **FARVER** 540 Marine, 940 Sort **STR.** XS-4XL.


941
544
540



NYHED

940

GREEN HEAVY T-SHIRT ØKOLOGISK BOMULD 7610 GKT, HERRE OG DAME

ART. ID: 302069

Økologisk bomuld. UV-beskyttelse. Både herre- og damemodel

EPD (Environmental Product Declaration) under udarbejdelse / Økologisk bomuld / Ribstrikket hals / Raglanærmer / OEKO-TEX®-certificeret / Vælg størrelser S–4XL for herremodel med lige pasform. Vælg størrelser XS Dame–3XL Dame for damemodel med feminin pasform.

MATERIALE 100% økologisk bomuld. PFAS-fri. **VÆGT** 195 g/m². **FARVER** 540 Marine, 544 Mørk Marine, 940 Sort, 941 Mørkegrå **STR.** S–4XL, Dame XS–Dame 3XL.


941
544
540



940

GREEN T-SHIRT 7988 GOT

ART. ID: 131159

Økologisk bomuld. Miljøvaredeklaration (EPD)

En del af Fristads Green Kollectionen / Økologisk bomuld / Rund hals / Tone i tone masker / Med EPD (miljøvaredeklaration) - registreringsnummer 1760 på environdec.com / OEKO-TEX® certificeret.
Dette produkt krymper op til 7%. Størrelsen er justeret for at tage højde for krympning, og tøjet vil sidde som tiltænkt efter første vask. Bestil blot din normale størrelse, og bemærk, at tøjet kan virke en smule rummeligt før vask.

MATERIALE 100% økologisk bomuld. PFAS fri. **VÆGT** 180 g/m². **FARVER** 540 Marine, 544 Mørk Marine, 940 Sort, 941 Mørkegrå **STR.** XS-4XL.



940



941
940
910
900
730
544
530
232
131



CORE
131, 544, 900, 940, 941

331

T-SHIRT 7104 GOT

ART. ID: 131170

Økologisk bomuld. OEKO-TEX-certificeret

Økologisk bomuld / Rund hals / Fristads logo print foran / Tone i tonestikninger / OEKO-TEX® certificeret.
Dette produkt krymper op til 7%. Størrelsen er justeret for at tage højde for krympning, og tøjet vil sidde som tiltænkt efter første vask. Bestil blot din normale størrelse, og bemærk, at tøjet kan virke en smule rummeligt før vask.

MATERIALE 100% økologisk bomuld. PFAS fri. **VÆGT** 180 g/m². **FARVER** 940 Sort **STR.** XS-3XL.

ACODE HEAVY T-SHIRT 1912

ART. ID: 100240

Behageligt bomuld. OEKO-TEX-certificeret

Kraftig kvalitet / Rundstrikket, derfor ingen sidesøm / Ribkant i halsen / Med EPD (Environmental Product Declaration) – registreringsnummer 1760 på environdec.com / OEKO-TEX® certificeret.

MATERIALE 100% bomuld. Farve: Gråmeleret er i 85% bomuld, 15% viskose. Neon gul er i 65% polyester, 35% bomuld. PFAS fri. **VÆGT** 190 g/m². **FARVER** 131 Neongul, 232 Orange, 331 Rød, 530 Kongeblå, 544 Mørk Marine, 730 Grøn, 900 Hvid, 910 Gråmeleret, 940 Sort, 941 Mørkegrå **STR.** 544 Mørk marine, 900 Hvid, 940 Sort, 941 Mørkegrå: XS-6XL. 530 Kongeblå, 910 Lysegrå: XS-4XL. 131 Neon gul, 232 Orange, 331 Rød, 730 Grøn: S-4XL.

941
910
900
544
530
510
331
232
131



CORE
131, 544, 900, 940, 941

940

ACODE T-SHIRT 1911 BSJ

ART. ID: 100239

Behageligt bomuld. OEKO-TEX-certificeret

Rundstrikket, derfor uden sidesøm / Ribkant i halsen / OEKO-TEX® certificeret.

MATERIALE 100% bomuld. Farve: Gråmeleret er i 85% bomuld, 15% viskose, Neon gul er i 65% polyester, 35% bomuld. PFAS fri. **VÆGT** 150 g/m². **FARVER** 131 Neongul, 232 Orange, 331 Rød, 510 Lyseblå, 530 Kongeblå, 544 Mørk Marine, 900 Hvid, 910 Gråmeleret, 940 Sort, 941 Mørkegrå **STR.** 544 Mørk marine, 900 Hvid, 941 Mørkegrå, 940 Sort: XS-6XL. 331 Rød: XS-4XL. 131 Neon gul, 232 Orange, 510 Lyseblå, 530 Kongeblå, 910 Lysegrå: S-4XL.

940
910
900



544

ACODE T-SHIRT MED V-UDSKÆRING

ART. ID: 100241

Behageligt bomuld. OEKO-TEX-certificeret

Rørformet konstruktion uden sidesømme / Ribstrikket V-udskæring / OEKO-TEX® certificeret.

MATERIALE 100% bomuld (Gråmeleret 85% bomuld, 15% viskose). PFAS fri. **VÆGT** 150 g/m². **FARVER** 544 Mørk Marine, 900 Hvid, 910 Gråmeleret, 940 Sort **STR.** S-3XL.


940
900
544
530
331
232
131



CORE
131, 544, 900, 940

910


941
940



540

ACODE TUNG T-SHIRT MED LANGE ÆRMER 1914 HSJ

ART. ID: 100242

Behageligt bomuld. OEKO-TEX-certificeret

Rundstrikket, derfor uden sidesømn / 2-lags ribkant i halsen med elastan / Forkrympet, ringspundet og kæmmet bomuld / OEKO-TEX® certificeret.

MATERIALE 100% bomuld (Neon gul 35% bomuld, 65% polyester, grå melange 85% bomuld, 15% viskose). PFAS fri. **VÆGT** 190 g/m². **FARVER** 131 Neongul, 232 Orange, 331 Rød, 530 Kongeblå, 544 Mørk Marine, 900 Hvid, 910 Gråmeleret, 940 Sort **STR.** 331 Rød S-4XL. 131 Neon gul, 544 Mørk Navy, 900 Hvid, 940 Sort: S-3XL. 232 Orange, 331 Rød, 530 Kongeblå, 910 Lysegrå: S-2XL.

HEAVY T-SHIRT 7603 TM

ART. ID: 114137

Godkendt til industrivask. UV-beskyttelse. OEKO-TEX-certificeret

Ribstrikket hals / Godkendt i henhold til EN 13758-2 UPF 40+ UV-beskyttelse / Godkendt til industrivask i henhold til ISO 15797 / OEKO-TEX® certificeret.

MATERIALE 65 % polyester, 35 % bomuld. PFAS fri. **VÆGT** 200 g/m². **FARVER** 540 Marine, 940 Sort, 941 Mørkegrå **STR.** XS-4XL.


940



540

COOLMAX® POLOSHIRT 718

ART. ID: 100470

Åndbar, svedtransporterende, hurtigtørrende. Brystlomme

Indeholder Coolmax® Dacron fibre / Åndbart materiale / Svedtransporterende / Hurtigt tørrende/ Kort lynlås / Krave / Brystlomme / Sideslids / Forlænget ryg / OEKO-TEX® certificeret.

MATERIALE 50% Coolmax® Dacron-fibre, 50% polyester. PFAS fri. **VÆGT** 140 g/m². **FARVER** 540 Marine, 940 Sort **STR.** XS–3XL.



940

ACODE COOLPASS FUNKTIONEL POLOSHIRT 1716, HERRE

ART. ID: 100215

Åndbart. Fugttransporterende. Hurtigtørrende

CoolPass fibre / Åndbart materiale / Svedtransporterende / Hurtigtørrende / Krave i samme materiale / Lukning med tre knapper i matchende farve / Raglanærme / OEKO-TEX® certificeret.

MATERIALE 100% polyester. PFAS fri. **VÆGT** 150 g/m². **FARVER** 940 Sort **STR.** S-3XL.



940

544



POLOSHIRT, STRETCH, HERRE

ART. ID: 116772

Behageligt bomuld. Fuld 4-vejsstretch. OEKO-TEX-certificeret

Stretchmateriale / Moderne pasform / Manchetter og krave med flad ribkant / Lukning med 3 knapper i matchende farve / Slidser i siden / Kæmmet bomuld, ringspundet og forkrympet / Kravebånd i kontrastfarve / OEKO-TEX® certificeret.

MATERIALE 95% bomuld, 5% spandex. PFAS fri. **VÆGT** 180 g/m². **FARVER** 544 Mørk Marine, 940 Sort **STR.** S-3XL.



996

982

896

796

556

586



CORE

556, 982

GREEN HEAVY POLOSHIRT 7047 GPM

ART. ID: 300509

Føles som bomuld. Miljøvaredeklaration (EPD). Godkendt til industrivask

Delvist genanvendt materiale / Med EPD (miljøvaredeklaration) / Ribstrikket krave / Lukning foran med skjult knaplukning / Raglanærmer / Slids i siderne / Godkendt i henhold til EN 13758-2 UPF 40+ UV-beskyttelse / Leasing-vaskeri testet i henhold til ISO 15797 / Certificeret OEKO-TEX® Made in Green, M2ANLGEVO / EPD registreringsnummer 18422 hos environdec.com

MATERIALE 65% genanvendt polyester og 35% bomuld (Neon gul 80% genanvendt polyester, 20% bomuld). PFAS fri. **VÆGT** 240 g/m². **FARVER** 556 Marine/Neongul, 586 Marine/Grå, 796 Armygrøn/Sort, 896 Grå/Sort, 982 Sort/Neongul, 996 Sort/grå **STR.** XS-4XL.


540


940

POLOSHIRT I STRETCH 7448

ART. ID: 111262

Behageligt bomuld. Fuld 4-vejsstretch. Neongule paneler

Stretch materiale / Neongul detaljer på skulder og ærmer / Kontrastsømme / Krave i fladstrik med kontraststribe / Halsindsats i kontrastfarve / OEKO-TEX® certificeret.

MATERIALE 95% bomuld, 5% elastan. PFAS fri. **VÆGT** 200 g/m². **FARVER** 540 Marine, 940 Sort **STR.** XS-4XL.


941
940
910
900
544
331


530

CORE
544, 940

ACODE HEAVY POLOSHIRT K/Æ, HERRE

ART. ID: 100222

Behageligt bomuld. OEKO-TEX-certificeret

Fladstrik i ærmer og krave / Lukning med tre knapper i matchende farve / Slidser i siden / OEKO-TEX® certificeret.

MATERIALE 100% bomuld (Lys grå 90% bomuld, 10% viskose). PFAS fri. **VÆGT** 230 g/m². **FARVER** 331 Rød, 530 Kongeblå, 544 Mørk Marine, 900 Hvid, 910 Gråmeleret, 940 Sort, 941 Mørkegrå **STR.** 544 Mørk Marine, 941 Mørkegrå, 940 Sort: XS-6XL. 331 Rød, 530 Kongeblå, 900 Hvid, 910 Lysegrå: S-4XL.


941
940
910
900
530


544

ACODE HEAVY POLOSHIRT K/Æ MED BRYSTLOMME

ART. ID: 100219

Behageligt bomuld. Brystlomme. OEKO-TEX-certificeret

Fladstrik i ærmer og krave / Lukning med 3 knapper i matchende farve / Brystlomme i venstre side / Slidser i siden / OEKO-TEX® certificeret.

MATERIALE 100% bomuld. (Bemærk: Farve 910 Lysegrå er i 90% bomuld, 10% viskose). PFAS fri. **VÆGT** 230 g/m². **FARVER** 530 Kongeblå, 544 Mørk Marine, 900 Hvid, 910 Gråmeleret, 940 Sort, 941 Mørkegrå **STR.** 544 Mørk Marine, 941 Mørkegrå, 940 Sort: XS-4XL. 530 Kongeblå, 900 Hvid, 910 Lysegrå: S-4XL.


941
544


940

ACODE POLOSHIRT MED LANGE ÆRMER, HERRE

ART. ID: 100220

Behageligt bomuld. OEKO-TEX-certificeret

Flad strikket krave og ærmer / Front stolpe med knaplukning / Side ventilationskanaler / OEKO-TEX® certificeret.

MATERIALE 100% kæmmet bomuld, forkrympet og ringspundet. Bemærk: Farve 910 gråmeleret er i 90% bomuld/10% viskose. PFAS fri. **VÆGT** 230 g/m². **FARVER** 544 Mørk Marine, 940 Sort, 941 Mørkegrå **STR.** XS–4XL.



540



940

HEAVY POLOSHIRT 7392

ART. ID: 127688

Godkendt til industrivask. UV-beskyttelse. OEKO-TEX-certificeret

Ribstrikket krave / Korte ærmer/ Farveægte / Knapper i stolpen / Brystlomme / Godkendt i henhold til EN 13758-2 UPF 40+ UV-beskyttelse / Industrivask i henhold til ISO 15797 / OEKO-TEX® certificeret.

MATERIALE 65% polyester, 35% bomuld. PFAS fri. **VÆGT** 240 g/m². **FARVER** 540 Marine, 940 Sort **STR.** XS–4XL.



996

557



982

HÆTTETRØJE 7551 GSM

ART. ID: 301425

Genbrugsmateriale. Børstet inderside giver øget komfort. Kængurulomme

Delvist genanvendt materiale / Justerbar hætte med meshfor / Kængurulomme / Manchetter og kant forneden i ribstrik / Børstet inderside / Godkendt i henhold til EN 13758-2 UPF 40+ UV-beskyttelse / Certificeret OEKO-TEX® Made in Green, M2ANLZFT7.

MATERIALE 65% genanvendt polyester og 35% bomuld. Mesh 100% genanvendt polyester. PFAS fri. **VÆGT** 300 g/m². **FARVER** 557 Mørk Marine/Neongul, 982 Sort/Neongul, 996 Sort/grå **STR.** 2XS-4XL.



982

557



996

SWEATJAKKE MED HÆTTE 7550 GSM

ART. ID: 301424

Genbrugsmateriale. Børstet inderside giver øget komfort. Lynlås lommer

Delvist genanvendt materiale / Justerbar hætte med meshfor / Lynlås foran i fuld længde / 2 forlommer med lynlås / Manchetter og kant forneden i ribstrik / Børstet inderside / Godkendt i henhold til EN 13758-2 UPF 40+ UV-beskyttelse / OEKO-TEX®-certificeret.

MATERIALE 65 % genanvendt polyester og 35 % bomuld. Mesh 100 % genanvendt polyester. Vægt: 300 g/m². PFAS fri. **VÆGT** 300 g/m². **FARVER** 557 Mørk Marine/Neongul, 982 Sort/Neongul, 996 Sort/grå **STR.** 2XS-4XL.



996

982



557

SWEATJAKKE 7552 GSM

ART. ID: 301426

Genbrugsmateriale. Børstet inderside giver øget komfort. Lynlås lommer

Delvist genanvendt materiale / Krave med meshfor / Lynlås foran i fuld længde / 2 forlommer med lynlås / Manchetter og kant forneden i ribstrik / Børstet inderside / Godkendt i henhold til EN 13758-2 UPF 40+ UV-beskyttelse / OEKO-TEX®-certificeret.

MATERIALE 65 % genanvendt polyester og 35 % bomuld. Mesh 100 % genanvendt polyester. PFAS fri. **VÆGT** 300 g/m². **FARVER** 557 Mørk Marine/Neongul, 982 Sort/Neongul, 996 Sort/grå **STR.** 2XS-4XL.



901



940

FUNKTIONEL STRETCHJAKKE MED HÆTTE 7871 GTD

ART. ID: 301510

Fuld 4-vejsstretch. Åndbar, svedtransporterende, hurtigtørrende. Genbrugsmateriale

Delvist genanvendt materiale / Teknisk 4-vejs stretchmateriale / Meget åndbar / Fugttransporterende / Hurtigtørrende / Blød børstet inderside med en struktur, der giver god luftcirkulation / Justerbar hætte i dobbelt materiale / Lynlås i fuld længde foran / Raglanærmer / 2 forlommer med lynlås / Skjult tommelfingergreb / OEKO-TEX-certificeret®.

MATERIALE Stretch i 95% genanvendt polyester, 5% elastan. PFAS fri. **VÆGT** 230 g/m². **FARVER** 901 Sand, 940 Sort **STR.** 2XS-3XL.



901



940

SWEATSHIRT MED HÆTTE OG STRETCH 7870 GKC

ART. ID: 300904

Fuld 4-vejsstretch. Økologisk bomuld. Doubleface-stof

Økologisk bomuld / 4-vejs stretch / Dobbeltsidet materiale / Justerbar hætte, foret med et blødt, børstet funktionelt materiale / Ribstrikkede indsatser i siderne / Kængurulomme, foret med et blødt, børstet funktionelt materiale / Manchetter og søm / OEKO-TEX®-certificeret.

MATERIALE Stretch i 96% økologisk bomuld, 4% elastan. PFAS fri. **VÆGT** 340 g/m². **FARVER** 901 Sand, 940 Sort **STR.** 2XS-3XL.



940



544

SWEATSHIRT-JAKKE MED HÆTTE 7831 GKI

ART. ID: 300498

Doubleface-stof. Genbrugsmateriale. Lynlås lommer

Dobbeltsidet materiale / Justerbar hætte / Lynlås foran i fuld længde / Brystlomme med lynlås / 2 forlommer med lynlås / 2 inderlommer / Ribstrikkede manchetter og kant forneden / Certificeret OEKO-TEX® Made in Green, M2ANLXP51.

MATERIALE 60% bomuld, 40% genanvendt polyester. PFAS fri. **VÆGT** 325 g/m². **FARVER** 544 Mørk Marine, 940 Sort **STR.** XS-3XL.



544



940

SWEATSHIRT-JAKKE 7830 GKI

ART. ID: 300499

Doubleface-stof. Genbrugsmateriale. Lynlås lommer

Dobbeltsidet materiale / Lynlås foran i fuld længde / Brystlomme med lynlås / 2 forlommer med lynlås/ 2 inderlommer / Ribstrikkede manchetter og kant forneden / Certificeret OEKO-TEX® Made in Green, M2ANLY8G4.

MATERIALE 60% bomuld, 40% genanvendt polyester. PFAS fri. **VÆGT** 325 g/m². **FARVER** 544 Mørk Marine, 940 Sort **STR.** XS-3XL.


598


896

60

SWEATJAKKE 7052

ART. ID: 125026

Forstærket på udsatte steder. Lynlås lommer. Reflekterende detaljer

Gennemgående lynlås foran / To forlommer i ripstop-polyamid med lynlås / Inderlomme med lynlås / Raglanærmer / Albuer forstærket med ripstop-polyamid / Ribstrik i manchetter og linning / Reflekterende detaljer / Tommelfingergreb / OEKO-TEX®-certificeret.

MATERIALE 95% polyester, 5% elastan. Forstærkning 100% polyamid. I overgang til mere bæredygtigt materiale. PFAS fri. **VÆGT** 350 g/m². Forstærkning 110 g/m². **FARVER** 598 Marine/Sort, 896 Grå/Sort **STR.** 2XS-4XL.


586


940

40

ACODE SWEATSHIRT MED LYNLÅS

ART. ID: 100209

Doubleface-stof. Føles som bomuld. Kængurulomme

Double face kvalitet / Kæmmet bomuld / Kort lynlås i stolpen / Kontrastfarve på indersiden af kraven og i siderne / Stor forlomme / Elastisk ribkant og manchetter / OEKO-TEX® certificeret.

MATERIALE 80% bomuld, 20% polyester. PFAS fri. **VÆGT** 320 g/m². **FARVER** 586 Marine/Grå, 940 Sort **STR.** XS–3XL.


543


940

40

ACODE SWEATSHIRT JAKKE, HERRE

ART. ID: 110169

Doubleface-stof. Føles som bomuld

Double face kvalitet / Rød kontrast i krave og på lynlås puller / To lommer foran / Brystlomme med lynlås / Manchetter og ribkant forneden med elasthan / OEKO-TEX® certificeret.

MATERIALE 80% bomuld, 20% polyester. PFAS fri. **VÆGT** 320 g/m². **FARVER** 543 Midnatsblå, 940 Sort **STR.** S–3XL.


910

40

GREEN SWEATSHIRT CLOSE THE LOOP 7850 CLS

ART. ID: 300599

Closed loop materiale. Genanvendt polyester. Miljøvaredeklaration (EPD)

Fremstillet delvist af closed loop materiale, der er produceret af brugt arbejdstøj og genanvendt materiale / Ribstrikket halskant, ærmemanchetter og underkant / Raglanærmer / Børstet inderside / OEKO-TEX®-certificeret / EPD registreringsnummer 13236 på environdec.com

MATERIALE 50 % genanvendt polyester, 50 % bomuld. 15 % af det samlede indhold består af materiale, der er produceret af brugt arbejdstøj i et lukket kredsløb. PFAS fri. **VÆGT** 250 g/m². **FARVER** 910 Gråmeleret **STR.** XS-3XL.



982



CORE

556, 982, 996

GREEN SWEATSHIRT 7148 GSM

ART. ID: 300510

Miljøvaredeklaration (EPD). Godkendt til industrivask. Børstet inderside giver øget komfort

Delvist genanvendt materiale / Med EPD (miljøvaredeklaration) / Ribstrikket hals, manchetter og kant / Raglanærmer / Børstet inderside / Godkendt i henhold til EN 13758-2 UPF 40+ UV-beskyttelse / Leasing-vaskeri testet i henhold til ISO 15797 / Certificeret OEKO-TEX® Made in Green, M2ANLGM12 / EPD registreringsnummer 18423 hos environdec.com

MATERIALE 65% genanvendt polyester og 35% bomuld (Neon gul 80% genanvendt polyester, 20% bomuld). PFAS fri. **VÆGT** 300 g/m². **FARVER** 556 Marine/Neongul, 586 Marine/Grå, 796 Armygrøn/Sort, 896 Grå/Sort, 982 Sort/Neongul, 996 Sort/grå **STR.** XS-4XL.



896



CORE

556, 982, 996

GREEN HALF ZIP SWEATSHIRT 7048 GSM

ART. ID: 300511

Miljøvaredeklaration (EPD). Godkendt til industrivask. Børstet inderside giver øget komfort

Delvist genanvendt materiale / Med EPD (miljøvaredeklaration) / Kort lynlås / Ribstrikket hals, manchetter og kant / Raglanærmer / Børstet inderside / Godkendt i henhold til EN 13758-2 UPF 40+ UV-beskyttelse / Leasing-vaskeri testet i henhold til ISO 15797 / Certificeret OEKO-TEX® Made in Green, M2ANLGMZ6 / EPD registreringsnummer 18424 hos environdec.com

MATERIALE 65% genanvendt polyester og 35% bomuld. (Neon gul 80% genanvendt polyester, 20% bomuld) PFAS fri. **VÆGT** 300 g/m². **FARVER** 556 Marine/Neongul, 586 Marine/Grå, 896 Grå/Sort, 982 Sort/Neongul, 996 Sort/grå **STR.** XS-4XL.



996

556

982



CORE

982, 996

GREEN SWEATJAKKE 7248 GSM

ART. ID: 301570

Miljøvaredeklaration (EPD). Godkendt til industrivask. Lynlås lommer

Delvist genanvendt materiale / Med EPD (miljøvaredeklaration) / Lynlås foran i fuld længde / 2 forlommer med lynlås / 2 inderlommer / Raglanærmer / Manchetter og kant forneden i ribstrik / Børstet inderside / Godkendt i henhold til EN 13758-2 UPF 40+ UV-beskyttelse / Godkendt til industrivask i henhold til ISO 15797 / Certificeret OEKO-TEX® Made in Green, M2ANMCWL1 / EPD registreringsnummer 18426 hos environdec.com

MATERIALE 65 % genanvendt polyester og 35 % bomuld (Neon gul 80 % genanvendt polyester, 20 % bomuld). PFAS fri. **VÆGT** 300 g/m². **FARVER** 556 Marine/Neongul, 982 Sort/Neongul, 996 Sort/grå **STR.** XS-4XL.



540

940



SWEATSHIRT MED KORT LYNLÅS 7449

ART. ID: 111263

Behageligt bomuld. Neongule paneler

Neongule detaljer på skulder og ærme / Kort lynlås i krave / Ribstrik i manchetter og forneden / Kontrastsømme / OEKO-TEX® certificeret.

MATERIALE 100% bomuld. Gul kontrastfarve: 100% polyester. PFAS fri. **VÆGT** 280 g/m². **FARVER** 540 Marine, 940 Sort **STR.** XS-4XL.


941
940
540

NYHED


544

GREEN SWEATSHIRT ØKOLOGISK BOMULD 7611 GKS

ART. ID: 302070

Økologisk bomuld. UV-beskyttelse

Økologisk bomuld / Rund hals / Ribstrikket hals, manchetter og kant / Raglanærmer / OEKO-TEX®-certificeret.

MATERIALE 100% økologisk bomuld. PFAS-fri. **VÆGT** 280 g/m². **FARVER** 540 Marine, 544 Mørk Marine, 940 Sort, 941 Mørkegrå **STR.** 2XS-4XL.


941
940
540


544

EPD®

GREEN SWEATSHIRT 7989 GOS

ART. ID: 131158

Økologisk bomuld. Miljøvaredeklaration (EPD)

En del af Fristads Green Kollection / økologisk bomuld / Rund hals / Rib-strikket manchetter og bund / Med EPD (miljøvaredeklaration) -registreringsnummer 1759 på environdec.com / OEKO-TEX® certificeret.
Dette produkt krymper op til 7%. Størrelsen er justeret for at tage højde for krympning, og tøjet vil sidde som tiltænkt efter første vask. Bestil blot din normale størrelse, og bemærk, at tøjet kan virke en smule rummeligt før vask.

MATERIALE 100% økologisk bomuld. PFAS fri. **VÆGT** 335 g/m². **FARVER** 540 Marine, 544 Mørk Marine, 940 Sort, 941 Mørkegrå **STR.** XS-4XL.


941
940
910
900
530
331
131

CORE
544, 900, 940, 941


544

ACODE SWEATSHIRT 1734 SWB

ART. ID: 100225

Børstet inderside giver øget komfort. OEKO-TEX® Made in Green

Ribkant med elastan i halsen / Forneden og i ærmerne / Kæmmet bomuld med børstet bagside / Certificeret OEKO-TEX® Made in Green, M2ANKVE33 (undtagen farver 131, 900).

MATERIALE 80% bomuld, 20% polyester (910 Lys grå 75% bomuld, 20% polyester, 5% viskose) PFAS fri. **VÆGT** 280 g/m². **FARVER** 131 Neongul, 331 Rød, 530 Kongeblå, 544 Mørk Marine, 900 Hvid, 910 Gråmeleret, 940 Sort, 941 Mørkegrå **STR.** 544 Mørk marine, 940 Sort, 941 Mørk grå: XS-6XL. 900 Hvid: XS-5XL. 131 Neon gul: S-4XL. 331 Rød, 530 Kongeblå, 910 Lys grå: S–3XL.


941
544

CORE
544, 940


940

SWEATSHIRT MED KORT LYNLÅS

ART. ID: 116774

Børstet inderside giver øget komfort. OEKO-TEX® Made in Green

Kort lynlås / Ribstrikkede håndledsvarmere / Med børstet inderside / Certificeret OEKO-TEX® Made in Green, M2ANLFT91.

MATERIALE 80% bomuld, 20% polyester. PFAS fri. **VÆGT** 280 g/m². **FARVER** 544 Mørk Marine, 940 Sort, 941 Mørkegrå **STR.** XS–3XL.



941

544

CORE

544, 940



940

SWEATSHIRT MED GENNEMLYN

ART. ID: 122215

Lynlås lommer. Børstet inderside giver øget komfort. OEKO-TEX® Made in Green

Forside med lynlåslommer og lynlås i fuld længde / Ribkant i elastan forneden og på manchetterne / Behagelig, børstet inderside / Certificeret OEKO-TEX® Made in Green, M2ANLG5B1.

MATERIALE 80% bomuld, 20% polyester. PFAS fri. **VÆGT** 280 g/m². **FARVER** 544 Mørk Marine, 940 Sort, 941 Mørkegrå **STR.** S-3XL. 940 sort S-4XL.



940

ACODE SWEAT-HOODIE

ART. ID: 130171

Børstet inderside giver øget komfort. Kængurulomme. OEKO-TEX-certificeret

Kæmmet bomulds- og polyesterkvalitet / Justerbar hætte med snøre / kængurulomme / Ribstrikkede manchetter og forneden / Børstet inderside / OEKO-TEX®-certificeret.

MATERIALE 80% bomuld, 20% polyester. PFAS fri. **VÆGT** 280 g/m² **FARVER** 940 Sort **STR.** S-6XL. Farve 910: S-4XL.



544



940

ACODE SWEATSHIRT JAKKE MED HÆTTE

ART. ID: 111843

Børstet inderside giver øget komfort. OEKO-TEX-certificeret

Hætte med snorejustering / To lommer foran / Ribkant i elasthan. Børstet inderside for god komfort.

MATERIALE 80% bomuld, 20% polyester. PFAS fri. **VÆGT** 280 g/m². **FARVER** 544 Mørk Marine, 940 Sort **STR.** XS–3XL.



940



540

SWEATSHIRT MED KORT LYNLÅS 7607

ART. ID: 114140

Godkendt til industrivask. Lynlås lommer. Børstet inderside giver øget komfort

Kort lynlås foran / To forlommer med lynlås / Børstet inderside / Godkendt i henhold til EN 13758-2 UPF 40+ UV-beskyttelse / Velegnet til industrivask i henhold til ISO 15797 / OEKO-TEX® certificeret.

MATERIALE 65% polyester, 35% bomuld. PFAS fri. **VÆGT** 300 g/m². **FARVER** 540 Marine, 940 Sort **STR.** S-4XL.



540



940

SWEATJAKKE 7608 SM

ART. ID: 114142

Godkendt til industrivask. Lynlås lommer. Børstet inderside giver øget komfort

Lynlås i fuld længde foran / To forlommer med lynlås / Børstet inderside / Godkendt i henhold til EN 13758-2 UPF 40+ UV-beskyttelse / Velegnet til industrivask i henhold til ISO 15797 / OEKO-TEX® certificeret.

MATERIALE 65% polyester, 35% bomuld. PFAS fri. **VÆGT** 300 g/m². **FARVER** 540 Marine, 940 Sort **STR.** S-4XL.

NYHED



931

TERRA ULDSWEATER, UNISEX

ART. ID: 301707

100% uld. Forstærket på udsatte steder. Åndbar og lugtresistent

100% uld / Dobbeltribbet krave med halv lynlås / Raglanærmer / Strækbar forstærkning på albuer / Ribstrik ved manchetter og kant / Tommelgreb / OEKO-TEX®-certificeret.

MATERIALE 100% uld. PFAS-fri. **VÆGT** 755 g/m². **FARVER** 931 **STR.** 2XS-4XL.



539



940

FLANNEL SKJORTE 7421

ART. ID: 104986

Behageligt bomuld. Børstet inderside giver øget komfort. Klassisk pasform

Børstet bagside / Lange ærmer / 2 brystlommer / Forlænget ryg / OEKO-TEX® certificeret.

MATERIALE 100% bomuld. PFAS fri. **VÆGT** 150 g/m². **FARVER** 539 Ægte marine, 940 Sort **STR.** XS-3XL.



550

HÅNDVÆRKER BUSSERONNE 431

ART. ID: 100629

Ikonisk Fristads stil. Behageligt bomuld. OEKO-TEX-certificeret

Brystlomme / Manchetter med knap / Bindebånd i taljen / OEKO-TEX® certificeret.

MATERIALE 100% bomuld. PFAS fri. **VÆGT** 220 g/m². **FARVER** 550 Blå/hvid **STR.** XS–2XL



540



940

95

OEKO TEX STANDARD 100 PFAS FREE

BOMULD SKJORTE 720

ART. ID: 100117

Behageligt bomuld. OEKO-TEX-certificeret

Lange ærmer/to brystlommer med klap/trykknapper/OEKO-TEX® certificeret.

MATERIALE 100% kæmmet bomuld. PFAS fri. **VÆGT** 209 g/m². **FARVER** 540 Marine, 940 Sort **STR.** XS–3XL.



941

940



540

85

OEKO TEX STANDARD 100 PRO PFAS FREE

SKJORTE 720

ART. ID: 100105

Slidstærk. Godkendt til industrivask. OEKO-TEX-certificeret

Lange ærmer / To brystlommer med klap / Trykknapper / Godkendt til industrivask i henhold til ISO 15797 / OEKO-TEX® certificeret.

MATERIALE 65% polyester, 35% bomuld. PFAS fri. **VÆGT** 172 g/m². **FARVER** 540 Marine, 940 Sort, 941 Mørkegrå **STR.** XS–3XL.


FRISTADS



Skarup.

Vi klæder professionelle på til øget effektivitet

Uanset profession bringer Skarup mennesker og virksomheder sammen og understreger brandidentiteten. Skarup-konceptet, tidligere Fusion, opfylder behovene hos mange forskellige brugere inden for industri og service samt bygge og anlæg. Produkter med mange muligheder, komfort og funktionalitet, der sætter en ny standard for crossover-arbejdstøj.



996
982
965
896
866
796
676
556
299



CORE
556, 982, 996

586

85 PRO

OEKO-TEX STANDARD 100 PRO PFAS FREE CORDURA FABRIC EPD SKARUP

JAKKE 4555

ART. ID: 129481

Holdbar letvægt mekanisk stretch. Refleks detaljer. Godkendt til industrivask

Mekanisk stretch kvalitet / Kinakrave / Mørkegrå refleksdetaljer / Lynlås i fuld længde med overfald og skjulte trykknapper / 2 brystlommer med klap og skjult trykknaplukning / D-ring inder brystlommen / 1 inderlomme med knaplukning / 2 forlommer med lynlås / 4 blyantlommer på venstre ærme / 1 lomme med trykknap på højre ærme / Justerbare linning og ærmer / CORDURA® forstærkede albuer / Forlænget ryg / Godkendt til industrivask i henhold til ISO 15797 / OEKO-TEX® certificeret / RFID chip kan isys som en VAS løsning.

MATERIALE 65% polyester, 35% bomuld. PFAS fri. **VÆGT** 260 g/m². **FARVER** 299 Khaki/Sort, 556 Marine/Neongul, 586 Marine/Grå, 676 Kongeblå/Marine, 796 Armygrøn/Sort, 866 Grå/Rød, 896 Grå/Sort, 965 Hvid/grå, 982 Sort/Neongul, 996 Sort/grå **STR.** XS-4XL. Farve 965 som MTO.



896



996

85 PRO

OEKO-TEX STANDARD 100 PRO PFAS FREE SKARUP

VEST 5555 STFP

ART. ID: 300581

Holdbar letvægt mekanisk stretch. Reflekterende detaljer. Godkendt til industrivask

Mekanisk stretch kvalitet / Kinakrave / Mørkegrå refleksdetaljer / Lynlås i fuld længde / 2 brystlommer med klap og skjult trykknaplukning / D-ring under brystlommen / 1 inderlomme med knaplukning / 2 forlommer med lynlås / Elastikkanter ved kant og ærmegab / Forlænget ryg / Godkendt til industrivask i henhold til ISO 15797 / OEKO-TEX® certificeret / RFID chip kan isys som en VAS løsning.

MATERIALE 65% polyester, 35% bomuld. PFAS fri. **VÆGT** 260 g/m². **FARVER** 896 Grå/Sort, 996 Sort/grå **STR.** XS-4XL.



996
982
965
896
866
796
676
556
299



CORE
556, 982, 996

586

85 PRO

EN 14404 OEKO-TEX STANDARD 100 PRO PFAS FREE CORDURA FABRIC SKARUP

BUKSER 2555

ART. ID: 129482

Holdbar letvægt mekanisk stretch. Knæpuder. Godkendt til industrivask

Mekanisk stretch kvalitet / Mørkegrå reflekterende detaljer / Skjult frontknap / To lommer foran / Dobbelt syning i skridt / To baglommer / To lårlommer / Lårlomme med ekstra lomme / Plads til tommestok indvendig i lårlomme / Lårlomme med klap og velcrolukning, mobillomme og ekstra lomme med klap og velcrolukning, D-ring under klap / CORDURA® forstærkede knælommer med udvendig åbning til højdejusterbare knæpuder / CORDURA ® forstærkede ben ved fod / Godkendt i henhold til EN14404 sammen med 124292 / Godkendt til industrivask i henhold til ISO15797 / OEKO-TEX® certificeret / RFID chip kan isyes som VAS løsning.

MATERIALE 65% polyester, 35% bomuld. PFAS fri. **VÆGT** 260 g/m². **FARVER** 299 Khaki/Sort, 556 Marine/Neongul, 586 Marine/Grå, 676 Kongeblå/Marine, 796 Armygrøn/Sort, 866 Grå/Rød, 896 Grå/Sort, 965 Hvid/grå, 982 Sort/Neongul, 996 Sort/grå **STR.** C44-C62, C146-C156, D84-D120. 965 hvid/grå C44-62, C146-156.



996
982
965
896
866
796
676
586
299



CORE
556, 982, 996

Benlængde kan justeres

556

85 PRO

OEKO-TEX STANDARD 100 PRO PFAS FREE CORDURA FABRIC EPD SKARUP

BUKSER 2552

ART. ID: 129484

Holdbar letvægt mekanisk stretch. Refleks detaljer. Godkendt til industrivask

Mekanisk stretch kvalitet / Mørkegrå reflekterende detaljer / Skjult frontknap / To lommer foran / Dobbelt syning i skridt / To baglommer / To lårlommer / Lårlomme med ekstra lomme / Plads til tommestok indvendig i lårlomme / Lårlomme med klap og velcrolukning, mobillomme og ekstra lomme med klap og velcrolukning, D-ring under klap / CORDURA ® forstærkede ben ved fod / Justerbar benlængde med 5 cm sømtillæg / Godkendt til industrivask i henhold til ISO15797 / Med EPD (Environmental Product Declaration) – registreringsnummer 1701 på environdec.com / OEKO-TEX® certificeret / RFID chip kan isys som VAS løsning.

MATERIALE 65% polyester, 35% bomuld. PFAS fri. **VÆGT** 260 g/m². **FARVER** 299 Khaki/Sort, 556 Marine/Neongul, 586 Marine/Grå, 676 Kongeblå/Marine, 796 Armygrøn/Sort, 866 Grå/Rød, 896 Grå/Sort, 965 Hvid/grå, 982 Sort/Neongul, 996 Sort/grå **STR.** C44-C62, D84-D120. 965 hvid/grå C44-62.



996

896



CORE

982, 996

982

HÅNDVÆRKER BUKSER 2595 STFP

ART. ID: 131123

Holdbar letvægt mekanisk stretch. CORDURA® forstærket. Godkendt til industrivask

Mekanisk stretch kvalitet / Mørkegrå reflekterende detaljer / Skjult frontknap / To lommer foran / To løsthængende lommer, en med tre mindre lommer og værktøjsstrop og en med en ekstra lomme / Dobbelt skridtsøm / To baglommer / Tommestoklomme med værktøjslomme, blyantslomme og knap og strop til knivholder / To lårlommer / Benlomme med klap og velcro, mobillomme og en ekstra lomme med klap og velcro, D-ring under klap / CORDURA® forstærkede knælommer med indvendig åbning til højdejusterbar knæpuder / CORDURA® forstærkede ben ender / Godkendt i henhold til EN 14404 sammen med knæpuder 124292 / Godkendt til industrivask i henhold til ISO EN 15797 / OEKO-TEX® certificeret / RFID chip kan isyes som en VAS-løsning.

MATERIALE 65% polyester, 35% bomuld. PFAS fri. **VÆGT** 260 g/m². **FARVER** 896 Grå/Sort, 982 Sort/Neongul, 996 Sort/grå **STR.** C44-C62, C146-C156, D84-D120.



996

982

965

896

866

796

556

299



586

SHORTS 2562

ART. ID: 129530

Holdbar letvægt mekanisk stretch. Refleks detaljer. Godkendt til industrivask

Mekanisk stretch kvalitet / Mørkegrå refleksdetaljer / Skjult knaplukning foran / To lommer foran / To baglommer / Dobbeltsyning i skridt / To lårlommer / Lårlomme med ekstra lomme / Plads til tommestok indvendig i lårlomme / Lårlomme med klap og velcrolukning, mobillomme og ekstra lomme med klap og velcrolukning, D-ring under klap / CORDURA® forstærkning nederst / Godkendt til industrivask i henhold til ISO 15797 / OEKO-TEX® certificeret / RFID chip kan isys som en VAS løsning.

MATERIALE 65% polyester, 35% bomuld. PFAS fri. **VÆGT** 260 g/m². **FARVER** 299 Khaki/Sort, 556 Marine/Neongul, 586 Marine/Grå, 796 Armygrøn/Sort, 866 Grå/Rød, 896 Grå/Sort, 965 Hvid/grå, 982 Sort/Neongul, 996 Sort/grå **STR.** C44-C62.



996

982

896

866

796

556

299



586

OVERALLS 1555

ART. ID: 129486

Holdbar letvægt mekanisk stretch. Reflekterende detaljer. Godkendt til industrivask

Mekanisk stretch kvalitet / Mørkegrå refleksdetaljer / Justerbare elastiske seler / Skjult lynlås i front med fuld længde / To brystlommer, en med klap med trykknap / To lommer foran / To baglommer / Lårlommer med ekstra lommer / Plads til tommestok indvendigt i lårlomme / Lårlomme med klap og velcrolukning, mobillomme og ekstra lomme med klap og velcrolukning, D-ring under klap / CORDURA® forstærkede knælommer med udvendig åbning til højdejusterbar knæpuder / CORDURA® forstærkede ben forneden / Godkendt i henhold til EN14404 sammen med knæpuder 124292 / Godkendt til industrivask i henhold til ISO 15797 / OEKO-TEX® certificeret / RFID chip kan isyes som VAS løsning.

MATERIALE 65% polyester, 35% bomuld. PFAS fri. **VÆGT** 260 g/m². **FARVER** 299 Khaki/Sort, 556 Marine/Neongul, 586 Marine/Grå, 796 Armygrøn/Sort, 866 Grå/Rød, 896 Grå/Sort, 982 Sort/Neongul, 996 Sort/grå **STR.** C44-C62, C146-C156.



996

676

586



896

OVERALLS 1556 STFP

ART. ID: 300226

Holdbar letvægt mekanisk stretch. Strikket rip i talje. Godkendt til industrivask

Mekanisk stretchstof / Mørkegrå reflekterende detaljer / Justerbare elastiske seler / Brystlomme med klap og velcrolukning / Ribstrikkede stretchpaneler i taljen / Lynlås / 2 forlommer / 2 baglommer / 2 lårlommer / Benlomme med 3 ekstra lommer / Sløjfe til folderegel indeni benlomme / Benlomme med klap og velcrolukning, mobiltelefonlomme og ekstra lomme med klap og velcrolukning, D-ring under klap / CORDURA®-forstærkede knælommer med udvendig åbning / Højdejustering af knæpuder i knælomme / CORDURA®-forstærkede benender / Godkendt i henhold til EN 14404 sammen med knæpuder 124292 / Godkendt til industrivask i henhold til ISO 15797 / OEKO-TEX®-certificeret / RFID chip kan tilføjes som en VAS -løsning.

MATERIALE 65% polyester, 35% bomuld. PFAS fri. **VÆGT** 260 g/m². **FARVER** 586 Marine/Grå, 676 Kongeblå/Marine, 896 Grå/Sort, 996 Sort/grå **STR.** C44-C62, C146-C156.





540

BÆLTE 9955 CW

ART. ID: 129762

Genbrugsmateriale. Spænde kan bruges til profilering

Genanvendt materiale / Nikkelfri / Metalspænde egnet til profilering / Længde 120 cm / Bredde 40 mm / OEKO-TEX® certificeret.

MATERIALE 100% genanvendt polyester. PFAS fri. **FARVER** 331 Rød, 540 Marine, 940 Sort, 941 Mørkegrå **STR.** Længde 120 cm.





940

SØM LOMMER 9201

ART. ID: 129495

Slidstærk. Nemt at tage af og på

Let at fastgøre på et bælte og kan bruges med alle bukser / 2 CORDURA® forstærkede løsthængende lommer, 1 med 3 mindre lommer og værktøjsstrop, 1 med 1 ekstra lomme / sættes på med velcro / OEKO-TEX® certificeret.

MATERIALE 100% polyamide CORDURA®. PFAS fri. **VÆGT** 220 g/m². **FARVER** 940 Sort, 941 Mørkegrå **STR.** One size.

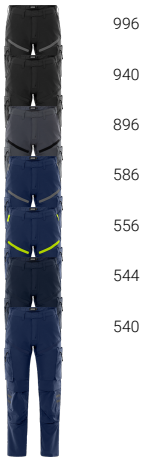



982

544, 556, 940, 982

STRETCH BUKSER 2653 LWS

ART. ID: 133394

Fuld 4-vejsstretch. Holdbart letvægtsmateriale. Forstærket på udsatte steder

Letvægts 4-vejs stretchstof / Holdbar ripstop 4-vejs stretchpaneler øverst foran og bagpå / Elastik i siderne i taljen / Skjult frontknap / To forlommer / To baglommer med lynlås / Dobbelt forstærket skridtesøm / Tommestoklomme i ripstop-stretch med benlomme, lomme med lynlås, tre værktøjslommer og knap og strop til knivholder / Benlomme med trykknap, lomme med lynlås, mobiltelefonlomme og ID-kortlomme med klap, D-ring under klap / Ripstop-stretch knælommer med udvendig åbning ovenfra til højdejusterbare knæpuder med velcro-lukning / Refleksdetaljer ved knæ og benender / Ripstopforstærket benender bagpå / Godkendt i henhold til EN 14404 sammen med knæpuder 124292 / OEKO-TEX® certificeret / Alle farver fås som Made To Order-løsning.

MATERIALE Stretch 92% polyester, 8% elastan. Ripstop stretch 87% polyamid, 13% elastan. 544 Mørk Marine og og 940 Sort 93% genanvendt polyester, 7% elastan. Andre farver er i overgang til mere bæredygtigt materiale. Farverne 556 og 982 har gule detaljer, der er i overgang til PFAS-frit materiale. **VÆGT** 205 g/m². Ripstop stretch materiale 250 g/m². **FARVER** 540 Marine, 544 Mørk Marine, 556 Marine/Neongul, 586 Marine/Grå, 896 Grå/Sort, 940 Sort, 982 Sort/Neongul, 996 Sort/grå **STR.** 544 Mørk Marine, 556 Marine/Neongul, 940 Sort, 982 Sort/Neongul C42-C66, C146-C156, D84-D128. 540 Marine C42-C62, C146-C156, D84-D120. 586 Marine/Grå, 896 Grå/Sort, 996 Sort/Grå C42-C62, C146-C156.





940

STRETCHSHORTS 2655 GLWS

ART. ID: 301564

Fuld 4-vejsstretch. Holdbart letvægtsmateriale. Forstærket på udsatte steder

Delvist genanvendt materiale / Let 4-vejs stretchstof / Slidstærke ripstop-paneler med 4-vejs stretch øverst foran og bagpå / Elastisk talje i siderne / Skjult knap foran / 2 forlommer / 2 baglommer med lynlås / Dobbeltforstærket skridtsøm / Lårlomme med trykknapper og indvendig strop til tommestok, lynlåslomme, blyantlomme og 2 værktøjslommer / Lårlomme med trykknapper, lynlåslomme, mobillomme og id-kortlomme med klap, D-ring under klappen / OEKO-TEX®-certificeret.

MATERIALE Stretch 93 % genanvendt polyester, 7 % elastan. Ripstop-stretch 87 % polyamid, 13 % elastan. PFAS fri. **VÆGT** Stretch 205 g/m². Ripstop-stretch 250 g/m². **FARVER** 544 Mørk Marine, 940 Sort **STR.** C44-C66.



544



940

CORE

Benlængde kan justeres

SERVICEBUKSER MED STRETCH 2200 GSTT

ART. ID: 301629

Fuld 4-vejsstretch. Holdbart letvægtsmateriale. Genbrugsmateriale

Delvist fremstillet af genanvendt og biobaseret materiale / 4-vejs stretchmateriale / Letvægts 4-vejs ripstop-stretch ved bagdel, bagsiden af lårene, skridt, knæ og forsiden af underbenene / D-ring i taljen / 2 forlommer / Baglomme med lynlås / 2 store lårlommer med lynlås, den ene med 2 blyantlommer / Formskårne knæ / Justerbar benlængde med 5 cm sømtillæg / OEKO-TEX®-certificeret.

MATERIALE Stretchmateriale i 44% PTT (delvist biobaseret materiale), 44% polyester, 12% genanvendt polyester. Genanvendt polyester fremstillet af tekstilaffald – 80% industrielt affald og 20% forbrugeraffald. Ripstop-stretchmateriale i 92% genanvendt polyester, 8% elastan. Polyester lavet af genanvendte PET-flasker. PFAS fri. **VÆGT** Stretch: 260 g/m². Ripstop-stretch: 221 g/m². **FARVER** 544 Mørk Marine, 940 Sort **STR.** C42-C66, D84-D120.



NYHED

Benlængde kan justeres

940

EN 14404

HÅNDVÆRKER STRETCHBUKSER 2230 GHST

ART. ID: 301895

Letvægts 4-vejsstretch. 92% genanvendt tekstilaffald. CORDURA® forstærket

Delvist genanvendt materiale fra tekstilaffald / Let 4-vejs stretchmateriale / 2 hængelommer forstærket med CORDURA®, én med 2 lommer hvoraf den ene har lynlås, én med 3 mindre lommer og værktøjsstropper / 2 forlommer / 2 baglommer / Hammerstrop / CORDURA® tommestoklomme og værktøjslomme, med knap og strop til skede-/knivholder / CORDURA® benlomme med ekstra lomme, også velegnet til tommestok / CORDURA® knælommer med åbning udefra / Højdejustering af knæpuder i knælommer / Justerbar benlængde med 5 cm oplægsmargen / Godkendt iht. EN 14404 sammen med Fristads certificeret knæbeskyttelse / OEKO-TEX®-certificeret.

MATERIALE Stretch 92% genanvendt polyester, 8% elastan. Polyester fremstillet af tekstilaffald – 80% industrielt og 20% forbruger. CORDURA® 100% polyamid.
PFAS-fri. **VÆGT** 220 g/m². **FARVER** 940 Sort **STR.** C44-C66, D84-D128.



940

540



Benlængde kan justeres

896

SERVICE STRETCH BUKSER 2540 LWR

ART. ID: 130804

4-vejs stretch paneler. Holdbart ekstra letvægtsmateriale. Vandafvisende

Letvægts ripstop materiale / 4-vejs stretchpaneler i sider, talje, skridt og knæ / Vandafvisende / Dobbelt skridtsøm / To skrå sidelommer med lynlås / To baglommer med klap / Benlomme med ekstra lomme med klap / Benlomme med ekstra lomme og mobil telefonlomme med klap / Justerbar benlængde med 5 cm / OEKO-TEX®-certificeret.

MATERIALE 65% polyester, 35% bomuld. Stretch materiale 93% polyester, 7% elastan. PFAS fri. **VÆGT** 165 g/m². Stretch materiale 205 g/m². **FARVER** 540 Marine, 896 Grå/Sort, 940 Sort **STR.** C42-C66, D84-D120.



940

896



540

SERVICE STRETCH SHORTS 2543 LWR

ART. ID: 133276

4-vejs stretch paneler. Holdbart ekstra letvægtsmateriale. Vandafvisende

Letvægts ripstop materiale / 4-vejs stretchpaneler i sider, talje og skridt / dobbelt skridtsøm / Vandafvisende / To skrå sidelommer med lynlås / To baglommer med klap / Benlomme med ekstra lomme med klap / Benlomme med ekstra lomme og mobiltelefonlomme med klap / OEKO-TEX® certificeret.

MATERIALE 65% polyester, 35% bomuld. Stretch materiale 93% polyester, 7% elastan. PFAS fri. **VÆGT** 165 g/m². Stretch materiale 205 g/m². **FARVER** 540 Marine, 896 Grå/Sort, 940 Sort **STR.** C42-C66.



556



CORE

556, 982, 996

GREEN HEAVY T-SHIRT 7046 GTM

ART. ID: 300505

Føles som bomuld. Miljøvaredeklaration (EPD). Godkendt til industrivask

Delvist genbrugsmateriale / Med EPD (miljøvaredeklaration) / Ribstrikket hals / Raglanærmer / Godkendt i henhold til EN 13758-2 UPF 40+ UV-beskyttelse / Leasing-vaskeri testet i henhold til ISO 15797 / Certificeret OEKO-TEX® Made in Green, M2ANLG9T8 / EPD registreringsnummer 18421 hos environdec.com

MATERIALE 65% genanvendt polyester og 35% bomuld (Neon gul 80% genanvendt polyester, 20% bomuld). PFAS fri. **VÆGT** 200 g/m². **FARVER** 556 Marine/Neongul, 586 Marine/Grå, 796 Armygrøn/Sort, 896 Grå/Sort, 982 Sort/Neongul, 996 Sort/grå **STR.** XS-4XL.



996



CORE

556, 982

GREEN HEAVY LANGÆRMET T-SHIRT 7071 GTM

ART. ID: 301171

Føles som bomuld. Miljøvaredeklaration (EPD). Godkendt til industrivask

Delvist genanvendt materiale / Med EPD (miljøvaredeklaration) / Ribstrikket hals og manchetter / Langærmede raglanærmer / Godkendt i henhold til EN 13758-2 UPF 40+ UV-beskyttelse / Leasing-vaskeri testet i henhold til ISO 15797 / Certificeret OEKO-TEX® Made in Green, M2ANLH9D0 / EPD registreringsnummer 18425 hos environdec.com

MATERIALE 65% genanvendt polyester og 35% bomuld (Neon gul 80% genanvendt polyester, 20% bomuld). PFAS fri. **VÆGT** 200 g/m². **FARVER** 556 Marine/Neongul, 586 Marine/Grå, 796 Armygrøn/Sort, 896 Grå/Sort, 982 Sort/Neongul, 996 Sort/grå **STR.** XS-4XL.



586



CORE

556, 982

GREEN HEAVY POLOSHIRT 7047 GPM

ART. ID: 300509

Føles som bomuld. Miljøvaredeklaration (EPD). Godkendt til industrivask

Delvist genanvendt materiale / Med EPD (miljøvaredeklaration) / Ribstrikket krave / Lukning foran med skjult knaplukning / Raglanærmer / Slids i siderne / Godkendt i henhold til EN 13758-2 UPF 40+ UV-beskyttelse / Leasing-vaskeri testet i henhold til ISO 15797 / Certificeret OEKO-TEX® Made in Green, M2ANLGEVO / EPD registreringsnummer 18422 hos environdec.com

MATERIALE 65% genanvendt polyester og 35% bomuld (Neon gul 80% genanvendt polyester, 20% bomuld). PFAS fri. **VÆGT** 240 g/m². **FARVER** 556 Marine/Neongul, 586 Marine/Grå, 796 Armygrøn/Sort, 896 Grå/Sort, 982 Sort/Neongul, 996 Sort/grå **STR.** XS-4XL.



982



CORE

556, 982, 996

GREEN SWEATSHIRT 7148 GSM

ART. ID: 300510

Miljøvaredeklaration (EPD). Godkendt til industrivask. Børstet inderside giver øget komfort

Delvist genanvendt materiale / Med EPD (miljøvaredeklaration) / Ribstrikket hals, manchetter og kant / Raglanærmer / Børstet inderside / Godkendt i henhold til EN 13758-2 UPF 40+ UV-beskyttelse / Leasing-vaskeri testet i henhold til ISO 15797 / Certificeret OEKO-TEX® Made in Green, M2ANLGM12 / EPD registreringsnummer 18423 hos environdec.com

MATERIALE 65% genanvendt polyester og 35% bomuld (Neon gul 80% genanvendt polyester, 20% bomuld). PFAS fri. **VÆGT** 300 g/m². **FARVER** 556 Marine/Neongul, 586 Marine/Grå, 796 Armygrøn/Sort, 896 Grå/Sort, 982 Sort/Neongul, 996 Sort/grå **STR.** XS-4XL.





CORE

556, 982, 996

GREEN HALF ZIP SWEATSHIRT 7048 GSM

ART. ID: 300511

Miljøvaredeklaration (EPD). Godkendt til industrivask. Børstet inderside giver øget komfort

Delvist genanvendt materiale / Med EPD (miljøvaredeklaration) / Kort lynlås / Ribstrikket hals, manchetter og kant / Raglanærmer / Børstet inderside / Godkendt i henhold til EN 13758-2 UPF 40+ UV-beskyttelse / Leasing-vaskeri testet i henhold til ISO 15797 / Certificeret OEKO-TEX® Made in Green, M2ANLGMZ6 / EPD registreringsnummer 18424 hos environdec.com

MATERIALE 65% genanvendt polyester og 35% bomuld. (Neon gul 80% genanvendt polyester, 20% bomuld) PFAS fri. **VÆGT** 300 g/m². **FARVER** 556 Marine/Neongul, 586 Marine/Grå, 896 Grå/Sort, 982 Sort/Neongul, 996 Sort/grå **STR.** XS-4XL.





CORE

982, 996

GREEN SWEATJAKKE 7248 GSM

ART. ID: 301570

Miljøvaredeklaration (EPD). Godkendt til industrivask. Lynlås lommer

Delvist genanvendt materiale / Med EPD (miljøvaredeklaration) / Lynlås foran i fuld længde / 2 forlommer med lynlås / 2 inderlommer / Raglanærmer / Manchetter og kant forneden i ribstrik / Børstet inderside / Godkendt i henhold til EN 13758-2 UPF 40+ UV-beskyttelse / Godkendt til industrivask i henhold til ISO 15797 / Certificeret OEKO-TEX® Made in Green, M2ANMCWL1 / EPD registreringsnummer 18426 hos environdec.com

MATERIALE 65 % genanvendt polyester og 35 % bomuld (Neon gul 80 % genanvendt polyester, 20 % bomuld). PFAS fri. **VÆGT** 300 g/m². **FARVER** 556 Marine/Neongul, 982 Sort/Neongul, 996 Sort/grå **STR.** XS-4XL.



982



557

CORE

40

SKARUP

FUNKTIONEL T-SHIRT 7554 GPIN

ART. ID: 301428

Høj åndbarhed. Hurtigtørrende. Genbrugsmateriale

Genanvendt funktionelt strikmateriale / Åndbar / Fugttransporterende / Hurtigtørrende / OEKO-TEX®-certificeret.

MATERIALE 100 % genanvendt polyester. PFAS fri. **VÆGT** 160 g/m². **FARVER** 557 Mørk Marine/Neongul, 982 Sort/Neongul **STR.** 2XS-4XL.



996

557



982

60

SKARUP

KRAFTIG STRETCH-T-SHIRT 7553 GTME

ART. ID: 301427

Fuld 4-vejsstretch. Genbrugsmateriale. UV-beskyttelse

Delvist genanvendt materiale / Stretchstof / Ribstrikket halskant / Godkendt i henhold til EN 13758-2 UPF 40+ UV-beskyttelse / Materialet er godkendt til UPF 100+ UV-beskyttelse / OEKO-TEX®-certificeret.

MATERIALE 63 % genanvendt polyester, 32 % bomuld, 5 % elastan. PFAS fri. **VÆGT** 235 g/m². **FARVER** 557 Mørk Marine/Neongul, 982 Sort/Neongul, 996 Sort/grå **STR.** 2XS-4XL.



996

557



982

CORE

60

SKARUP

HÆTTETRØJE 7551 GSM

ART. ID: 301425

Genbrugsmateriale. Børstet inderside giver øget komfort. Kængurulomme

Delvist genanvendt materiale / Justerbar hætte med meshfor / Kængurulomme / Manchetter og kant forneden i ribstrik / Børstet inderside / Godkendt i henhold til EN 13758-2 UPF 40+ UV-beskyttelse / Certificeret OEKO-TEX® Made in Green, M2ANLZFT7.

MATERIALE 65% genanvendt polyester og 35% bomuld. Mesh 100% genanvendt polyester. PFAS fri. **VÆGT** 300 g/m². **FARVER** 557 Mørk Marine/Neongul, 982 Sort/Neongul, 996 Sort/grå **STR.** 2XS-4XL.



982

557



996

CORE

60

SKARUP

SWEATJAKKE 7552 GSM

ART. ID: 301426

Genbrugsmateriale. Børstet inderside giver øget komfort. Lynlås lommer

Delvist genanvendt materiale / Krave med meshfor / Lynlås foran i fuld længde / 2 forlommer med lynlås / Manchetter og kant forneden i ribstrik / Børstet inderside / Godkendt i henhold til EN 13758-2 UPF 40+ UV-beskyttelse / OEKO-TEX®-certificeret.

MATERIALE 65 % genanvendt polyester og 35 % bomuld. Mesh 100 % genanvendt polyester. PFAS fri. **VÆGT** 300 g/m². **FARVER** 557 Mørk Marine/Neongul, 982 Sort/Neongul, 996 Sort/grå **STR.** 2XS-4XL.



982

557



CORE

996

SWEATJAKKE MED HÆTTE 7550 GSM

ART. ID: 301424

Genbrugsmateriale. Børstet inderside giver øget komfort. Lynlås lommer

Delvist genanvendt materiale / Justerbar hætte med meshfor / Lynlås foran i fuld længde / 2 forlommer med lynlås / Manchetter og kant forneden i ribstrik / Børstet inderside / Godkendt i henhold til EN 13758-2 UPF 40+ UV-beskyttelse / OEKO-TEX®-certificeret.

MATERIALE 65 % genanvendt polyester og 35 % bomuld. Mesh 100 % genanvendt polyester. Vægt: 300 g/m². PFAS fri. **VÆGT** 300 g/m². **FARVER** 557 Mørk Marine/Neongul, 982 Sort/Neongul, 996 Sort/grå **STR.** 2XS-4XL.



996

982

587

586

556



CORE

557, 587, 982, 996

557

SOFTSHELLJAKKE MED HÆTTE 4655 GBF

ART. ID: 301521

Vindtæt og vandafvisende. Genbrugsmateriale. Aftagelig hætte

Delvist genanvendt materiale / Vind- og vandtæt materiale, ingen tapede sømme / Fleece på indersiden / Aftagelig og justerbar hætte med forstærket skygge / Lynlås foran i fuld længde med indvendig lukning / Brystlomme med lynlås / 2 forlommer med lynlås / Elastikkanter ved manchetter og forneden / Forlænget ryg / Vandsøjletryk 3.000 mm / OEKO-TEX®-certificeret.

MATERIALE 88% genanvendt polyester, 12% polyurethan. PFAS fri. **VÆGT** 300 g/m². **FARVER** 556 Marine/Neongul, 557 Mørk Marine/Neongul, 586 Marine/Grå, 587 Mørk Marine/Grå, 982 Sort/Neongul, 996 Sort/grå **STR.** 2XS-3XL.



940

896



CORE

940

598

MICROFLEECE JAKKE 4003

ART. ID: 120966

4-vejs stretch paneler. Letvægt. Lynlås lommer

Ventilerende stretchpaneler i siderne / Lynlås i fuld længde med indvendig stolpe / To forlommer med lynlås / OEKO-TEX® certificeret.

MATERIALE 100% polyester. Stretch 92% polyester, 8% elastan. I overgang til mere bæredygtigt materiale. PFAS fri. **VÆGT** 170 g/m², stretch 200g/m². **FARVER** 598 Marine/Sort, 896 Grå/Sort, 940 Sort **STR.** XS- 4XL. Sort XS-5XL.



982

940

796

586

556



CORE

940, 982

896

AIRTECH® VINTER JAKKE 4058 GTC

ART. ID: 127559

Vandtæt, vindtæt og åndbart. Slidstærk. Forstærket på udsatte steder

Airtech® åndbar, vind- og vandtæt / Forstærket front, skuldre og ærmer / Quiltet linning / Fleece-foret krave / Aftagelig foret hætte med snoretræk / Stolpelukning i front med lynlås helt op til toppen af kraven og velcrolukning / To brystlommer med lynlås / To forlommer med lynlås / Kortlomme med lynlås og indvendig mobillomme med adgang når lynlås er lukket / Lynlås i foer til transferprint / Justerbar snoretræk forneden / Formskårne ærmer / Justerbar manchetter / Forstærkning foran, på skulder og ærmer / Elastisk manchetter / Refleks detaljer bagpå / Vandsøjletryk 10.000 mm / Airtech® materiale RET <12 / Metervaren er godkendt i henhold til EN342 og EN 343 klasse 4/1 / Yderstof er godkendt i henhold til EN 343 klasse 4/4 / OEKO-TEX® certificeret.

MATERIALE 100% polyester. For i 100% polyester. Forstærkning i 100% polyester. I overgang til mere bæredygtigt materiale. PFAS fri. **VÆGT** Yderstof 255 g/m², for 195 g/m², forstærkning 300 g/m². **FARVER** 556 Marine/Neongul, 586 Marine/Grå, 796 Armygrøn/Sort, 896 Grå/Sort, 940 Sort, 982 Sort/Neongul **STR.** XS-4XL



941

940



540

HEAVY T-SHIRT 7603 TM

ART. ID: 114137

Godkendt til industrivask. UV-beskyttelse. OEKO-TEX-certificeret

Ribstrikket hals / Godkendt i henhold til EN 13758-2 UPF 40+ UV-beskyttelse / Godkendt til industrivask i henhold til ISO 15797 / OEKO-TEX® certificeret.

MATERIALE 65 % polyester, 35 % bomuld. PFAS fri. **VÆGT** 200 g/m². **FARVER** 540 Marine, 940 Sort, 941 Mørkegrå **STR.** XS-4XL.



540



940

HEAVY POLOSHIRT 7392

ART. ID: 127688

Godkendt til industrivask. UV-beskyttelse. OEKO-TEX-certificeret

Ribstrikket krave / Korte ærmer/ Farveægte / Knapper i stolpen / Brystlomme / Godkendt i henhold til EN 13758-2 UPF 40+ UV-beskyttelse / Industrivask i henhold til ISO 15797 / OEKO-TEX® certificeret.

MATERIALE 65% polyester, 35% bomuld. PFAS fri. **VÆGT** 240 g/m². **FARVER** 540 Marine, 940 Sort **STR.** XS–4XL.



940



540

SWEATSHIRT MED KORT LYNLÅS 7607

ART. ID: 114140

Godkendt til industrivask. Lynlås lommer. Børstet inderside giver øget komfort

Kort lynlås foran / To forlommer med lynlås / Børstet inderside / Godkendt i henhold til EN 13758-2 UPF 40+ UV-beskyttelse / Velegnet til industrivask i henhold til ISO 15797 / OEKO-TEX® certificeret.

MATERIALE 65% polyester, 35% bomuld. PFAS fri. **VÆGT** 300 g/m². **FARVER** 540 Marine, 940 Sort **STR.** S-4XL.



941

940



540

SWEATJAKKE 7608 SM

ART. ID: 114142

Godkendt til industrivask. Lynlås lommer. Børstet inderside giver øget komfort

Lynlås i fuld længde foran / To forlommer med lynlås / Børstet inderside / Godkendt i henhold til EN 13758-2 UPF 40+ UV-beskyttelse / Velegnet til industrivask i henhold til ISO 15797 / OEKO-TEX® certificeret.

MATERIALE 65% polyester, 35% bomuld. PFAS fri. **VÆGT** 300 g/m². **FARVER** 540 Marine, 940 Sort, 941 Mørkegrå **STR.** S-4XL.


WURTH



Forsbo.

Et industrikoncept med mange muligheder

Med Forsbo skruer vi kraftigt op for vores engagement inden for miljøvaredeklareret arbejdstøj til industrisegmentet. Forsbo er et industrikoncept bestående af lette og behagelige beklædningsgenstande med et enkelt design og en moderne pasform. Da de kommer i mange forskellige farvekombinationer og er nemme at profilere, er tøjet i Forsbo-konceptet særligt velegnet til større virksomheder, hvor ens arbejdstøj er nøglen til en stærk holdånd.


940
866
587
557
544


896

GREEN JAKKE 4930 GWM

ART. ID: 301025

Holdbar letvægt mekanisk stretch. Miljøvaredeklaration (EPD). Godkendt til industrivask

Delvist genbrugsmateriale / Med miljøvaredeklaration (EPD) Mekanisk stretch / Lynlås foran i fuld længde og skjulte trykknapper / Brystlomme med lodret lynlås / 2 forlommer med skjulte trykknapper / Formskårne ærmer / Manchetter med skjulte trykknapper / Justerbar kant forneden med skjulte trykknapper / Godkendt i henhold til EN 13758-2 UPF 40+ UV-beskyttelse / Testet til industrivask i henhold til ISO 15797 / OEKO-TEX®-certificeret / EPD registreringsnummer 13204 på environdec.com

MATERIALE 65 % genanvendt polyester, 35 % bomuld, twill med mekanisk stretch. PFAS fri. **VÆGT** 250 g/m². **FARVER** 544 Mørk Marine, 557 Mørk Marine/Neongul, 587 Mørk Marine/Grå, 866 Grå/Rød, 896 Grå/Sort, 940 Sort **STR.** XS-3XL.


940
866
587
557
544


CORE
544, 940
Benlængde kan justeres
896

GREEN BUKSER 2930 GWM

ART. ID: 301026

Holdbar letvægt mekanisk stretch. Miljøvaredeklaration (EPD). Godkendt til industrivask

Delvist genbrugsmateriale / Med miljøvaredeklaration (EPD) / Mekanisk stretch / Ribstrikkede stretchpaneler i taljen / Skjult knap på forsiden / 2 forlommer / 2 baglommer / Tommestoklomme og værktøjslomme / Lårlomme med strop til ID-kortholder og klap med skjulte trykknapper / Formskårne knæ / Justerbar benlængde med 5 cm sømtillæg / Godkendt i henhold til EN 13758-2 UPF 40+ UV-beskyttelse / Testet til industrivask i henhold til ISO 15797 / OEKO-TEX®-certificeret / EPD registreringsnummer 13205 på environdec.com

MATERIALE 65 % genanvendt polyester, 35 % bomuld, twill med mekanisk stretch. PFAS fri. **VÆGT** 250 g/m². **FARVER** 544 Mørk Marine, 557 Mørk Marine/Neongul, 587 Mørk Marine/Grå, 866 Grå/Rød, 896 Grå/Sort, 940 Sort **STR.** C44-C62, D84-D120.


940
896
866
587
544


557

GREEN SHORTS 2932 GWM

ART. ID: 301235

Holdbar letvægt mekanisk stretch. Miljøvaredeklaration (EPD). Godkendt til industrivask

Delvist genbrugsmateriale / Med miljøvaredeklaration (EPD) / Mekanisk stretch / Ribstrikkede stretchpaneler i taljen / Skjult knap på forsiden / 2 forlommer / 2 baglommer / Tommestoklomme og værktøjslomme / Lårlomme med strop til ID-kortholder og klap med skjulte trykknapper / Testet til industrivask i henhold til ISO 15797 / OEKO-TEX®-certificeret / EPD registreringsnummer 13208 på environdec.com

MATERIALE 65 % genanvendt polyester, 35 % bomuld, twill med mekanisk stretch. PFAS fri. **VÆGT** 250 g/m². **FARVER** 544 Mørk Marine, 557 Mørk Marine/Neongul, 587 Mørk Marine/Grå, 866 Grå/Rød, 896 Grå/Sort, 940 Sort **STR.** C44-C62.


940
544


Benlængde kan justeres
941

GREEN OVERALLS 1930 GWM

ART. ID: 301027

Holdbar letvægt mekanisk stretch. Miljøvaredeklaration (EPD). Godkendt til industrivask

Delvist genbrugsmateriale / Med miljøvaredeklaration (EPD) / Mekanisk stretch / Justerbare elastiske seler / Brystlomme med klap og velcrolukning / Ribstrikkede stretchpaneler i taljen / Lynlås i gylp / 2 forlommer / 2 baglommer / Tommestoklomme og værktøjslomme / Lårlomme med strop til ID-kortholder og klap med skjulte trykknapper / Formskårne knæ / Justerbar benlængde med 5 cm sømtillæg / Godkendt i henhold til EN 13758-2 UPF 40+ UV-beskyttelse / Testet til industrivask i henhold til ISO 15797 / OEKO-TEX®-certificeret / EPD registreringsnummer 13206 på environdec.com

MATERIALE 65 % genanvendt polyester, 35 % bomuld, twill med mekanisk stretch. PFAS fri. **VÆGT** 250 g/m². **FARVER** 544 Mørk Marine, 940 Sort, 941 Mørkegrå **STR.** C44-C62, D84-D120.



941

544



Benlængde kan justeres

940



940

866

587

557

544



896

CORE

544, 940

GREEN KEDELDRAGT 8930 GWM

ART. ID: 301028

Holdbar letvægt mekanisk stretch. Miljøvaredeklaration (EPD). Godkendt til industrivask

Delvist genbrugsmateriale / Med miljøvaredeklaration (EPD) / Mekanisk stretch / Lynlås foran i fuld længde og skjulte trykknapper / Brystlomme med lodret lynlås / Justerbar elastik i taljen / Formskårne ærmer / Manchetter med skjulte trykknapper / 2 forlommer / 2 baglommer / Tommestoklomme og værktøjslomme / Lårlomme med strop til ID-kortholder og klap med skjulte trykknapper / Formskårne knæ / Justerbar benlængde med 5 cm sømtillæg / Godkendt i henhold til EN 13758-2 UPF 40+ UV-beskyttelse / Testet til industrivask i henhold til ISO 15797 / OEKO-TEX®-certificeret / EPD registreringsnummer 13207 på environdec.com

MATERIALE 65 % genanvendt polyester, 35 % bomuld, twill med mekanisk stretch. PFAS fri. **VÆGT** 250 g/m². **FARVER** 544 Mørk Marine, 940 Sort, 941 Mørkegrå **STR.** Standard XS-3XL.

SOFTSHELL STRETCHVINTERJAKKE 4931 GSW

ART. ID: 301217

Vindtæt og vandafvisende. 4-vejsstretch. Letvægt

Delvist genbrugsmateriale / Ydermateriale i 4-vejs stretchmateriale / Vindtæt og vandafvisende / Quiltet for / Fleeceforet krave / Skjult lynlås foran under lukning med trykknapper / Brystlomme med skjult lynlås / 2 forlommer med skjult lynlås / Inderlomme / Formskårne ærmer / Ribstrikket indvendig ærmemanchet / Justerbar elastiksnor forneden / Forlænget ryg / Refleksdetaljer / Lynlås i rygforet til tryk / Vandsøjletryk på > 3.000 mm / Godkendt i henhold til EN 342 / OEKO-TEX®-certificeret.

MATERIALE Ydermateriale: 4-vejsstretch, 2-lagsmateriale med membran. 93% genanvendt polyester, 7% elastan. For: Quiltet for af 100% polyester. PFAS fri. **VÆGT** Ydermateriale: 215 g/m². For 165 g/m², ærmer 145 g/m². **FARVER** 544 Mørk Marine, 557 Mørk Marine/Neongul, 587 Mørk Marine/Grå, 866 Grå/Rød, 896 Grå/Sort, 940 Sort **STR.** XS-4XL.
















Service og industri.

Stil, funktion og ydeevne

Vi har et stort udvalg af arbejdstøj til service, industri, detailhandel og distribution. Produkter der giver en perfekt kombination af funktion, komfort og holdbarhed og samtidig fungerer optimalt i mindre såvel som større processer. For et komplet outfit kombiner med T-shirts, poloshirts, skjorter, sweatshirts og jakker.



544



940

Benlængde kan justeres



996
982
896
586
556
544
540



544, 556, 940, 982

940

SKARUP

SERVICEBUKSER MED STRETCH 2200 GSTT

ART. ID: 301629

Fuld 4-vejsstretch. Holdbart letvægtsmateriale. Genbrugsmateriale

Delvist fremstillet af genanvendt og biobaseret materiale / 4-vejs stretchmateriale / Letvægts 4-vejs ripstop-stretch ved bagdel, bagsiden af lårene, skridt, knæ og forsiden af underbenene / D-ring i taljen / 2 forlommer / Baglomme med lynlås / 2 store lårlommer med lynlås, den ene med 2 blyantlommer / Formskårne knæ / Justerbar benlængde med 5 cm sømtillæg / OEKO-TEX®-certificeret.

MATERIALE Stretchmateriale i 44% PTT (delvist biobaseret materiale), 44% polyester, 12% genanvendt polyester. Genanvendt polyester fremstillet af tekstilaffald – 80% industrielt affald og 20% forbrugeraffald. Ripstop-stretchmateriale i 92% genanvendt polyester, 8% elastan. Polyester lavet af genanvendte PET-flasker. PFAS fri. **VÆGT** Stretch: 260 g/m². Ripstop-stretch: 221 g/m². **FARVER** 544 Mørk Marine, 940 Sort **STR.** C42-C66, D84-D120.

SKARUP

STRETCH BUKSER 2653 LWS

ART. ID: 133394

Fuld 4-vejsstretch. Holdbart letvægtsmateriale. Forstærket på udsatte steder

Letvægts 4-vejs stretchstof / Holdbar ripstop 4-vejs stretchpaneler øverst foran og bagpå / Elastik i siderne i taljen / Skjult frontknap / To forlommer / To baglommer med lynlås / Dobbelt forstærket skridtesøm / Tommestoklomme i ripstop-stretch med benlomme, lomme med lynlås, tre værktøjslommer og knap og strop til knivholder / Benlomme med trykknap, lomme med lynlås, mobiltelefonlomme og ID-kortlomme med klap, D-ring under klap / Ripstop-stretch knælommer med udvendig åbning ovenfra til højdejusterbare knæpuder med velcro-lukning / Refleksdetaljer ved knæ og benender / Ripstopforstærket benender bagpå / Godkendt i henhold til EN 14404 sammen med knæpuder 124292 / OEKO-TEX® certificeret / Alle farver fås som Made To Order-løsning.

MATERIALE Stretch 92% polyester, 8% elastan. Ripstop stretch 87% polyamid, 13% elastan. 544 Mørk Marine og og 940 Sort 93% genanvendt polyester, 7% elastan. Andre farver er i overgang til mere bæredygtigt materiale. Farverne 556 og 982 har gule detaljer, der er i overgang til PFAS-frit materiale. **VÆGT** 205 g/m². Ripstop stretch materiale 250 g/m². **FARVER** 540 Marine, 544 Mørk Marine, 556 Marine/Neongul, 586 Marine/Grå, 896 Grå/Sort, 940 Sort, 982 Sort/Neongul, 996 Sort/grå **STR.** 544 Mørk Marine, 556 Marine/Neongul, 940 Sort, 982 Sort/Neongul C42-C66, C146-C156, D84-D128. 540 Marine C42-C62, C146-C156, D84-D120. 586 Marine/Grå, 896 Grå/Sort, 996 Sort/Grå C42-C62, C146-C156.



544



940



940

896



598

Benlængde kan justeres

SKARUP

STRETCHSHORTS 2655 GLWS

ART. ID: 301564

Fuld 4-vejsstretch. Holdbart letvægtsmateriale. Forstærket på udsatte steder

Delvist genanvendt materiale / Let 4-vejs stretchstof / Slidstærke ripstop-paneler med 4-vejs stretch øverst foran og bagpå / Elastisk talje i siderne / Skjult knap foran / 2 forlommer / 2 baglommer med lynlås / Dobbeltforstærket skridtsøm / Lårlomme med trykknapper og indvendig strop til tommestok, lynlåslomme, blyantlomme og 2 værktøjslommer / Lårlomme med trykknapper, lynlåslomme, mobillomme og id-kortlomme med klap, D-ring under klappen / OEKO-TEX®-certificeret.

MATERIALE Stretch 93 % genanvendt polyester, 7 % elastan. Ripstop-stretch 87 % polyamid, 13 % elastan. PFAS fri. **VÆGT** Stretch 205 g/m². Ripstop-stretch 250 g/m². **FARVER** 544 Mørk Marine, 940 Sort **STR.** C44-C66.

SERVICE STRETCH BUKSER 2700

ART. ID: 126515

4-vejs stretch paneler. Holdbart letvægtsmateriale. Vandafvisende

4-vejs stretch paneler på ryg, sider, i skridtet og på knæ / Vandafvisende / D-ring i linning / To forlommer / To baglommer med vandtæt lynlås / To lårlommer med tommestoklomme og lomme med vandafvisende lynlås, en med blyantlommer og en med mobillomme med klap og velcro og blyantlommer / Justerbar benlængde med 5 cm sømtillæg / OEKO-TEX® certificeret.

MATERIALE 65% polyester, 35% bomuld. Stretch materiale 91% polyamid, 9% elastan. PFAS fri. **VÆGT** 220 g/m². Stretch: 250 g/m². **FARVER** 598 Marine/Sort, 896 Grå/Sort, 940 Sort **STR.** C42-C66, D84-D120.



940

SERVICE STRETCHSHORTS 2702 PLW

ART. ID: 126517

4-vejs stretch paneler. Holdbart letvægtsmateriale. Vandafvisende

4-vejs stretch paneler på ryg, sider og i skridtet / Vandafvisende / D-ring i taljen / To forlommer / To baglommer med vandtæt lynlås / To lårlommer med tommestoklomme, lomme med vandafvisende lynlås, en med blyantlomme og en med mobillomme med klap og velcrolukning / OEKO-TEX®-certificeret.

MATERIALE 65% polyester, 35% bomuld. Stretch materiale 91% polyamid, 9% elastan. PFAS fri. **VÆGT** 220 g/m². Stretch: 250 g/m². **FARVER** 940 Sort **STR.** C42-C66.



940

SERVICE STRETCH BUKSER 2526

ART. ID: 121632

4-vejs stretch paneler. Holdbart letvægtsmateriale. Vandafvisende

4-vejs stretch paneler bagpå og på knæ / Vandafvisende / D-ring i linningen / Bred bæltestrop midt bagpå / 2 forlommer / 1 lomme på sidesømmen med skjult lynlås / 2 baglommer med skjult lynlås / 2 lårlommer foran med klap og velcrolukning - højre lomme med mobillomme og blyantlommer / Formskårne knæ / Kan justeres med snoretræk forneden / Stretchpaneler bagpå og ved knæene / OEKO-TEX® certificeret.

MATERIALE 65 % polyester, 35 % bomuld. Stretchmateriale: 91 % polyamid, 9 % elastan. PFAS fri. **VÆGT** 220 g/m². Stretch: 250 g/m². **FARVER** 940 Sort **STR.** C42-C66, C146-C160, D84-D120.



940

540



Benlængde kan justeres

896

SERVICE STRETCH BUKSER 2540 LWR

ART. ID: 130804

4-vejs stretch paneler. Holdbart ekstra letvægtsmateriale. Vandafvisende

Letvægts ripstop materiale / 4-vejs stretchpaneler i sider, talje, skridt og knæ / Vandafvisende / Dobbelt skridtsøm / To skrå sidelommer med lynlås / To baglommer med klap / Benlomme med ekstra lomme med klap / Benlomme med ekstra lomme og mobil telefonlomme med klap / Justerbar benlængde med 5 cm / OEKO-TEX®-certificeret.

MATERIALE 65% polyester, 35% bomuld. Stretch materiale 93% polyester, 7% elastan. PFAS fri. **VÆGT** 165 g/m². Stretch materiale 205 g/m². **FARVER** 540 Marine, 896 Grå/Sort, 940 Sort **STR.** C42-C66, D84-D120.



940

896



540

SERVICE STRETCH SHORTS 2543 LWR

ART. ID: 133276

4-vejs stretch paneler. Holdbart ekstra letvægtsmateriale. Vandafvisende

Letvægts ripstop materiale / 4-vejs stretchpaneler i sider, talje og skridt / dobbelt skridtsøm / Vandafvisende / To skrå sidelommer med lynlås / To baglommer med klap / Benlomme med ekstra lomme med klap / Benlomme med ekstra lomme og mobiltelefonlomme med klap / OEKO-TEX® certificeret.

MATERIALE 65% polyester, 35% bomuld. Stretch materiale 93% polyester, 7% elastan. PFAS fri. **VÆGT** 165 g/m². Stretch materiale 205 g/m². **FARVER** 540 Marine, 896 Grå/Sort, 940 Sort **STR.** C42-C66.



940

ZIRCON FRILUFTSBUKSER MED STRETCH

ART. ID: 300361

Letvægts 4-vejsstretch. Strikket rip i talje. Genbrugsmateriale

Delvist genbrugsmateriale / 4-vejs stretchmateriale / Lynlåse i genanvendt polyester / Ribstrikkede stretchpaneler i taljen / Bæltestropper, ekstra strop til f.eks. nøgler / 2 forlommer / 2 baglommer med skjult lynlås / 2 lårlommer med skjult lynlås og klap med letvægtsmagnetlukning / Formskårne knæ / Justerbare fodåbninger med elastiksnor / YKK-lynlås ved fodåbningerne / Skjult støvlekrog / OEKO-TEX®-certificeret.

MATERIALE Stretch 92 % genanvendt polyester, 8 % elastan. PFAS fri. **VÆGT** 220 g/m². **FARVER** 940 Sort **STR.** XS-2XL.



940

ZIRCON FRILUFTSSHORTS MED STRETCH

ART. ID: 300362

Letvægts 4-vejsstretch. Strikket rip i talje. Genbrugsmateriale

Delvist genbrugsmateriale / 4-vejs stretchmateriale / Lynlåse i genanvendt polyester / Ribstrikkede stretchpaneler i taljen / Bæltestropper, ekstra strop til f.eks. nøgler / 2 forlommer / 2 baglommer med skjult lynlås / 2 lårlommer med skjult lynlås og klap med letvægtsmagnetlukning / OEKO-TEX®-certificeret.

MATERIALE Stretch 92 % genanvendt polyester, 8 % elastan. PFAS fri. **VÆGT** 220 g/m². **FARVER** 940 Sort **STR.** XS-2XL.



940

HELIUM OUTDOOR STRETCH BUKSER

ART. ID: 131299

Fuld 4-vejsstretch. Forstærket på udsatte steder. Genbrugsmateriale

Genbrugsmateriale med 4-vejs stretch / Slidstærk ribstop-stretch foran, bagpå og på baglår / YKK lynlåse / Sorte reflekterende detaljer / Elastisk linning / Udvidet bæltestrop / Dobbelt forstærket skridtsøm / 2 lommer foran / 2 baglommer med skjult lynlås / 2 lave lårlommer med lukning, en med mobiltelefonlomme / Mesh-ventilation med lynlås i siderne / Vandafvisende forstærkning nederst på indersiden af benet / Justerbar benlængde med lynlås / Skjult støvlekrog / OEKO-TEX®-certificeret.

MATERIALE 92% genbrugspolyester, 8% elastan. Ribstop materiale: 92% genbrugspolyester, 8% elastan. PFAS fri. **VÆGT** 260 g/m². Ribstop materiale: 221 g/m². **FARVER** 940 Sort **STR.** XS-2XL.



940

CARBON SEMISTRETCH OUTDOORBUKS

ART. ID: 131303

4-vejs stretch paneler. Vandafvisende områder. Genbrugsmateriale

Genanvendt og organisk materiale / 4-vejs stretchpaneler foran, sider, skridt, bagpå og på lårene / Fluorcarbonfri vandafvisende (DWR) behandling foran på lår, ryg og underben / YKK lynlåse / Sorte reflekterende detaljer / Delvist elastisk linning / Udvidet bæltestrop / Dobbelt forstærket skridsøm / 2 lommer foran / 2 lårlommer med lynlås, en med mobiltelefonlomme / Netventilation med lynlås i siderne / Knælommer med udvendig åbning / Elastisk benende, justerbar med hurtig-lukning / Skjult støvlekrog / OEKO-TEX® certificeret.

MATERIALE 65% genanvendt polyester, 35% økologisk bomuld. Stretchmateriale: 92% genanvendt polyester, 8% elastan. PFAS fri. **VÆGT** 205 g/m². Stretchmateriale: 260 g/m². **FARVER** 940 Sort **STR.** XS-2XL.



940



940

210



540

CARBON SEMISTRETCH OUTDOOR SHORTS

ART. ID: 131298

4-vejs stretch paneler. Vandafvisende områder. Genbrugsmateriale

Genbrugs- og økologisk materiale / 4-vejs stretchpaneler foran, i siderne, skridt, bagpå og lår / Fluor-carbonfri vandafvisende (DWR) behandling foran på lår og bagpå / YKK lynlås / Sorte reflekterende detaljer / Delvist elastisk linning / Udvidet bæltesløjfe / Dobbelt skridtsøm / To forlommer / To lårlommer med lynlås, en mobiltelefonlomme / Elastisk bånd i benender / OEKO-TEX®-certificeret.

MATERIALE 65% genbrugspolyester, 35% økologisk bomuld. Stretch materiale: 92% genbrugspolyester, 8% elastan PFAS fri. **VÆGT** 205 g/m². Stretch materiale: 260 g/m². **FARVER** 940 Sort **STR.** XS-2XL.

SERVICE SHORTS 254

ART. ID: 100128

Slidstærk. Børstet inderside giver øget komfort. Funktionslommer

Børstet inderside / To forlommer / To baglommer med læg til ekstra plads / Benlomme med velcrolukning og læg til ekstra plads / Benlomme med telefonlomme med klap, blyantlomme og to ekstra lommer / D-ring / Brede stropper / OEKO-TEX®-certificeret.

MATERIALE 60% bomuld, 40% polyester, kanvas kvalitet, børstet inderside. PFAS fri. **VÆGT** 295 g/m². **FARVER** 210 Khaki, 540 Marine, 940 Sort **STR.** C44–C66 (210 Khaki, 540 Mørk marine C44–C62).



545



CORE

545

940

SERVICE DENIM STRETCH BUKSER 2501

ART. ID: 115699

Holdbart 4-vejsstretch. CORDURA® denim. Funktionslommer

CORDURA® denim 4-vejs stretch / To forlommer, den højre med møntlomme / Benlomme foran med klap og velcrolukning, mobillomme og blyantlommer / Indvendig tommestoklomme / To baglommer / Gylp med knaplukning. / D-ring i linning / Certificeret OEKO-TEX® Made in Green, M2ANMK935.

MATERIALE 73% bomuld, 17% polyamid, 8% elastomultiester, 2% elastan. PFAS fri. **VÆGT** 322 g/m². **FARVER** 545 Indigoblå, 940 Sort **STR.** C42-C66, C146-C160, D96-D120.



545

DENIM STRETCH BUKSER 2623 DCS

ART. ID: 131161

Fuld 4-vejsstretch. Slidstærk. CORDURA® denim

CORDURA® denim 4-vejs stretch / Lynlås / Fristads logo knap / To forlommer, højre med mønt lomme / To baglommer / Lommer forstærket med metalnitter på strækpunkter / OEKO-TEX® certificeret.

MATERIALE 73% bomuld, 17% polyamid, 8% elastomultiester, 2% Elastan. PFAS fri. **VÆGT** 322 g/m². **FARVER** 545 Indigoblå **STR.** C44-C62, C148-C156, D84-D120



Benlængde kan justeres

940

SERVICE STRETCH BUKSER 2100 STF

ART. ID: 121671

Mekanisk stretch. Funktionslommer. Godkendt til industrivask

Mekanisk stretch materiale / Skjult knap på forsiden / To forlommer / To baglommer / To lårlommer med klap og velcrolukning, mobillomme med klap og velcrolukning og to blyantlommer / Justerbar benlængde med 5 cm sømtillæg / Velegnet til industrivask i henhold til ISO 15797 / OEKO-TEX® certificeret.

MATERIALE 65% polyester, 35% bomuld. PFAS fri. **VÆGT** 260 g/m². **FARVER** 940 Sort **STR.** D84-D120, C42-C66



940



539

SERVICEBUKSER 233

ART. ID: 100458

Slidstærk. Funktionslommer

Slidstærk / Flad front / To forlommer / D-ring ved bæltestrop / To baglommer med klap med både velcro og trykknaplukning / To store lårlommer med klap med både velcro og trykknaplukning, den ene med mobillomme og tommestoklomme, en med blyantlommer og ID-kortlomme / OEKO-TEX®-certificeret.

MATERIALE 65% polyester, 35% bomuld, luxekvalitet. PFAS fri. **VÆGT** 295 g/m². **FARVER** 539 Ægte marine, 940 Sort **STR.** C42-C66, C146-C156, D96-D120



940



540

ICON LIGHT JAKKE

ART. ID: 100434

Holdbart letvægtsmateriale. Skjult lynlås. Godkendt til industrivask

Forlomme med lynlås / Justerbar talje og ærmelukning / To forlommer / To brystlommer med klap, den ene med blyantlomme / Inderlomme / Indvendig mobillomme med velcro / Trenålssyning / Industrivask i henhold til ISO 15797 / OEKO-TEX®-certificeret.

MATERIALE 65% polyester, 35% bomuld. PFAS fri. **VÆGT** 245 g/m². **FARVER** 540 Marine, 940 Sort **STR.** 210 Khaki, 331 Rød, 530 Kongeblå, 534 Mørk kongeblå, 730 Grøn, 900 Hvid, 940 Sort, 941 Mørkegrå fås i str. XS-3XL. 540 Mørk marineblå fås i str. XS-5XL.



941

540



940

EN 14404

ICON LIGHT BUKSER

ART. ID: 117751

Holdbart letvægtsmateriale. Knæpuder. Godkendt til industrivask

To forlommer / To baglommer, den ene med klap / Skjult frontknap i plastik / Benlomme med indvendig tommestoklomme over sidesøm og tre ekstra lommer / Benlomme med udvendig mobillomme med klap og velcrolukning / Knælommer med udvendig åbning og højdejustering af knæpuder / Trenålssyning/ Godkendt i henhold til EN 14404 sammen med knæpuder 124292 / Godkendt til industrivask i henhold til ISO 15797 / OEKO-TEX®-certificeret.

MATERIALE 65% polyester, 35% bomuld. PFAS fri. **VÆGT** 245 g/m². **FARVER** 540 Marine, 940 Sort, 941 Mørkegrå **STR.** C44-C62, C146-C156, D84-D120.



941

940



540

ICON LIGHT BUKSER

ART. ID: 100427

Holdbart letvægtsmateriale. Funktionslommer. Godkendt til industrivask

To forlommer / To baglommer, den ene med klap / Skjult frontknap i plastik / Benlomme med indvendig
tommestoklomme over sidesøm og tre ekstra lommer / Benlomme med udvendig mobillomme med klap og velcrolukning / Trenålssyning / Godkendt til industrivask i henhold til
ISO 15797 / OEKO-TEX®-certificeret.

MATERIALE 65% polyester, 35% bomuld. PFAS fri. **VÆGT** 245 g/m². **FARVER** 540 Marine, 940 Sort, 941 Mørkegrå **STR.** 540 Mørk marineblå, 940 Sort C44-C62,C146-C156, D84-D132. 941 Mørkegrå C44-C62, C146-C156, D84-D120.



941

540



940

ICON LIGHT SHORTS

ART. ID: 117219

Holdbart letvægtsmateriale. Funktionslommer. Godkendt til industrivask

To forlommer / To baglommer, den ene med klap / Skjult frontknap i plastik / Benlomme med indvendig
tommestoklomme over sidesøm og tre ekstra lommer / Benlomme med udvendig mobillomme med klap og velcrolukning / Trenålssyning / Godkendt til industrivask i henhold til ISO 15797 / OEKO-TEX®-certificeret.

MATERIALE 65% polyester, 35% bomuld. PFAS fri. **VÆGT** 245 g/m². **FARVER** 540 Marine, 940 Sort, 941 Mørkegrå **STR.** C44-C62. 540 Mørk marine C42-C64.



540



940

ICON LIGHT OVERALLS

ART. ID: 100436

Holdbart letvægtsmateriale. Funktionslommer. Godkendt til industrivask

Justerbarer seler og talje / To forlommer / To baglommer, den ene med klap / To brystlommer, den ene med klap/ Benlomme med indvendig tommestoklomme over sidesøm og tre
ekstra lommer / Benlomme med udvendig mobillomme med klap og velcrolukning / Trenålssyning / Godkendt til industrivask i henhold til ISO 15797 / OEKO-TEX®-certificeret.

MATERIALE 65% polyester, 35% bomuld. PFAS fri. **VÆGT** 245 g/m². **FARVER** 540 Marine, 940 Sort **STR.** C44-C62, C146-C156. 540 Mørk marineblå C44-C62, C146-C156, D84-D132.



941

940



540

ICON LIGHT KEDELDRAGT

ART. ID: 100438

Holdbart letvægtsmateriale. Skjult lynlås. Godkendt til industrivask

Skjult lynlås i front / Justerbar talje og ærmelukning / To brystlommer med klap, den ene med blyantlomme / To forlommer / To baglommer, den ene med klap / Benlomme med indvendig tommestoklomme over sidesøm og tre ekstra lommer / Benlomme med udvendig mobillomme med klap og velcrolukning / Knælommer med udvendig åbning og til højdejusterbar knæpuder / Trenålssyning / Industrivask i henhold til ISO 15797 / Godkendt i henhold til EN 14404 sammen med knæpuder 124292 /OEKO-TEX®-certificeret.

MATERIALE 65% polyester, 35% bomuld. PFAS fri. **VÆGT** 245 g/m². **FARVER** 540 Marine, 940 Sort, 941 Mørkegrå **STR.** R:XS-2XL, T:S-L, S:S-XL.

541



BOMULD KEDELDRAGT 880

ART. ID: 100319

FAS® bomuldstwill/ Stolpelukning i front med 2-vejs lynlås og trykknapper / to brystlommer med klap, den ene med blyantlomme / To forlommer / To baglommer, den ene med klap / Benlomme over sidesøm med indvendig tommestoklomme og tre ekstra lommer / Benlomme med klap/ telefonlomme med klap/knælommer / Justerbar talje og manchetter/Godkendt i henhold til EN 14404 sammen med knæpuder 124292
/ OEKO-TEX® certificeret.

541



BOMULD KEDELDRAGT 881

ART. ID: 100320

FAS® bomuldstwill / Skjulte knapper foran / To brystlommer med klap, den ene med blyantlomme / To forlommer/to baglommer, den ene med klap / Benlomme over sidesøm med indvendig tommestoklomme og tre ekstra lommer / Benlomme med klap/telefonlomme med klap / Knælommer / Justerbar talje og manchetter/Godkendt i henhold til EN 14404 sammen med knæpuder 124292 / OEKO-TEX® certificeret.

MATERIALE FAS®, Fristads bedste twill, 100% bomuld. PFAS fri. **VÆGT** 375 g/m². **FARVER** 541 Marine **STR.** Regular: XS–2XL, Lang: S–L, S, Kort: S–3XL.

940



BESKYTTELSES KEDELDRAGT 8018

ART. ID: 122289

Tilpasset til dekontamineringsarbejde / Polydex vandafvisende materiale med blød bagside / Justerbar hætte / Elastisk ryg / Skjult lynlås med velcrolukning / Elastik snøre ved manchetter og benender / Godkendt i henhold til EN ISO 13982 / OEKO-TEX® certificeret.

MATERIALE 100% polyester, Polydex med børstet inderside. PFAS fri. **VÆGT** 245 g/m². **FARVER** 940 Sort **STR.** S-2XL.

941

900



540



ICON KITTEL

ART. ID: 100761

¾-længde med trykknapper / To brystlommer / To sidelommer / Inderlomme / Anbefalet til industrivask i henhold til ISO 15797 / OEKO-TEX® certificeret.

MATERIALE 65% polyester, 35% bomuld, Luxe-kvalitet. PFAS fri. **VÆGT** 245 g/m². **FARVER** 540 Marine, 900 Hvid, 941 Mørkegrå **STR.** S–4XL.

900



FØDEVAREKITTEL 103

ART. ID: 100464

Trykknapper/to forlommer/to brystlommer/justerbare manchetter/slids i siden/OEKO-TEX® certificeret.

MATERIALE 100% bomuld. PFAS fri. **VÆGT** 240g/m². **FARVER** 900 Hvid **STR.** XS–2XL.

900



BOMULD FØDEVAREKITTEL DAME 163

ART. ID: 100465

Trykknapper/to forlommer/to brystlommer/justerbare manchetter/OEKO-TEX® certificeret.

MATERIALE 100% bomuld. PFAS fri. **VÆGT** 240 g/m². **FARVER** 900 Hvid **STR.** XS–2XL.



ESD.

Reducèr risikoen for elektrostatisk afladning

Menneskekroppen er en god elektrisk leder. Alene ved at gå rundt kan du opbygge statisk elektricitet i kroppen på flere tusinde volt. Skader i forbindelse med ESD er en almindelig årsag til fejl inden for elektronisk produktion. Det rigtige arbejdstøj kombineret med andet ESD-certificeret udstyr er den eneste garanti for, at produkterne ikke udsættes for statisk ladning.



540



940

ESD T-SHIRT 7081

ART. ID: 120959

Opfylder EPA-kravene. Antistatisk. OEKO-TEX-certificeret

Kortærmet / Rund hals / Godkendt i henhold til IEC 61340-5-1 / OEKO-TEX® certificeret.

MATERIALE 48% bomuld, 48% polyester, 4% ledende fibre. PFAS fri. **VÆGT** 190 g/m². **FARVER** 540 Marine, 940 Sort **STR.** XS-5XL.



940



540

ESD POLOSHIRT 7080

ART. ID: 120956

Opfylder EPA-kravene. Antistatisk. OEKO-TEX-certificeret

Kortærmet / Polokrave / Tre knapper / Godkendt i henhold til IEC 61340-5-1 / OEKO-TEX® certificeret.

MATERIALE 48% bomuld, 48% polyester, 4 % ledende fibre. PFAS fri. **VÆGT** 210 g/m². **FARVER** 540 Marine, 940 Sort **STR.** XS-5XL.



940



540

ESD LANGÆRMET T-SHIRT 7082

ART. ID: 120958

Opfylder EPA-kravene. Antistatisk. OEKO-TEX-certificeret

Rund hals / Langærmet / Godkendt i henhold til IEC 61340-5-1 / OEKO-TEX® certificeret.

MATERIALE 48% bomuld, 48% polyester, 4% ledende fibre. PFAS fri. **VÆGT** 190 g/m². **FARVER** 540 Marine, 940 Sort **STR.** XS-5XL.



540



940

ESD SWEATSHIRT 7083

ART. ID: 125037

Opfylder EPA-kravene. Antistatisk. OEKO-TEX-certificeret

Rund hals / Tone-i-tone-sømme / Godkendt i henhold til IEC 61340-5-1.

MATERIALE 48% bomuld, 48% polyester, 4% ledende fibre. PFAS fri. **VÆGT** 300 g/m². **FARVER** 540 Marine, 940 Sort **STR.** XS-5XL.



940



540



941

940

900



540

ESD SWEAT JAKKE 4080

ART. ID: 121675

Opfylder EPA-kravene. Antistatisk. OEKO-TEX-certificeret

Lynlås i fuld længde foran / Forlommer / Tone i tone-sømme / Godkendt i henhold til IEC 61340-5-1 / OEKO-TEX® certificeret.

MATERIALE 48% bomuld, 48% polyester, 4% ledende fibre. PFAS fri. **VÆGT** 300 g/m². **FARVER** 540 Marine, 940 Sort **STR.** XS-5XL.

ESD KITTEL 3080

ART. ID: 120955

Opfylder EPA-kravene. Letvægt. Antistatisk

Skjulte trykknapper i front / Brystlomme med blyantlomme og klap med trykknap / To forlommer med klapper med trykknapper / Slids forneden midt bagpå / Ærmelukning justerbar med trykknap / Godkendt i henhold til IEC 61340-5-1 / OEKO-TEX-certificeret.

MATERIALE 67% polyester, 31% bomuld, 2% ledende tråde PFAS fri. **VÆGT** 192 g/m². **FARVER** 540 Marine, 900 Hvid, 940 Sort, 941 Mørkegrå **STR.** XS-3XL.



540



Benlængde kan justeres

940

ESD BUKSER 2080

ART. ID: 120954

Opfylder EPA-kravene. Letvægt. Antistatisk

To forlommer / To paspolerede baglommer / D-ring i linningen / Bælglomme på låret med klap og velcrolukning, blyantlommer og mobillomme med klap og velcrolukning /Justerbar benlængde med 5 cm sømtillæg / Godkendt i henhold til IEC 61340-5-1 / OEKO-TEX-certificeret.

MATERIALE 67% polyester, 31% bomuld, 2% ledende fibre. PFAS fri. **VÆGT** 192 g/m². **FARVER** 540 Marine, 940 Sort **STR.** C44-C62.


SICK
EPA



Fødevareindustri.

Behageligt og egnet til steder med meget høje hygiejnekrav

Denne kollektion er specialdesignet til at leve op til de høje krav til hygiejne, der er ved fremstilling og håndtering af fødevarer. Behageligt tøj, der er let, holdbart og kan holde til strikse vaskekrav.



900

FØDEVARE LANG KITTEL 3004

ART. ID: 113840

Holdbart letvægtsmateriale. Godkendt til industrivask. DIN 10524 Højt risikoniveau

Velegnet til DIN10524 standard / Justerbare manchetter / Inderlomme / Slids i siderne / OK til zone-Mark beklædningsgenstande med subliminale tryk eller broderi / Velegnet til industrivask i henhold til ISO 15797 / OEKO-TEX®-certificeret.

MATERIALE 65% polyester, 35% bomuld. PFAS fri. **VÆGT** 245 g/m². **FARVER** 900 Hvid **STR.** 2XS-4XL.



900

FØDEVARE KORT KITTEL 3003

ART. ID: 113841

Holdbart letvægtsmateriale. Godkendt til industrivask. DIN 10524 Højt risikoniveau

Overholder DIN 10524 standard / Justerbar ærme ender / Inderlomme / OK til zone-Mark beklædningsgenstande med subliminale tryk eller broderi / Anbefalet til industrivask i henhold til ISO 15797 / OEKO-TEX® certificeret.

MATERIALE 65% polyester, 35% bomuld. PFAS fri. **VÆGT** 245 g/m². **FARVER** 900 Hvid **STR.** 2XS-4XL



900

FØDEVARE BUKSER 2079

ART. ID: 113839

Holdbart letvægtsmateriale. Godkendt til industrivask. DIN 10524 Lavt risikoniveau

Overholder DIN 10524 standard / Justerbar talje med elastik bagpå / Metallynlås / Justerbare forneden / To forlommer med skjulte trykknapper / Benlomme og telefonlomme med klap og skjulte trykknapper / OK til zone-Mark beklædningsgenstande med subliminale tryk eller broderi / Anbefalet til industrivask i henhold til ISO 15797 / OEKO-TEX® certificeret.

MATERIALE 65% polyester, 35% bomuld. PFAS fri. **VÆGT** 245 g/m². **FARVER** 900 Hvid **STR.** 2XS-4XL.



900

FØDEVARE SKJORTE 7001

ART. ID: 113843

Holdbart letvægtsmateriale. Godkendt til industrivask. DIN 10524 Højt risikoniveau

Overholder DIN 10524 standard / Ventilationskanaler i siden / OK til zone-Mark beklædningsgenstande med subliminale tryk eller broderi / Anbefalet til industrivask i henhold til ISO 15797 / OEKO-TEX® certificeret.

MATERIALE 65% polyester, 35% bomuld. PFAS fri. **VÆGT** 210 g/m². **FARVER** 900 Hvid **STR.** 2XS-4XL



900

FØDEVARE SKJORTE 7000

ART. ID: 113842

Holdbart letvægtsmateriale. Godkendt til industrivask. DIN 10524 Maksimalt risikoniveau

Overholder DIN 10524 standard / Justerbare manchetter / Ventilationskanaler i siden / OK til zone-Mark beklædningsgenstande med subliminale tryk eller broderi / Anbefalet til industrivask i henhold til ISO 15797 / OEKO-TEX® certificeret.

MATERIALE 65% polyester, 35% bomuld. PFAS fri. **VÆGT** 210 g/m². **FARVER** 900 Hvid **STR.** 2XS-4XL



900

FØDEVARE BUKSER 2082

ART. ID: 120008

Holdbart letvægtsmateriale. Godkendt til industrivask. DIN 10524 Højt risikoniveau

Overholder DIN 10524 standard / Justerbar talje med elastik og snøre / Justerbare ben forneden med metal knapper / OK til zone-Mark beklædningsgenstande med subliminale tryk eller broderi / Anbefalet til industrivask i henhold til ISO 15797 / OEKO-TEX® certificeret.

MATERIALE 65% polyester, 35% bomuld. PFAS fri. **VÆGT** 245 g/m². **FARVER** 900 Hvid **STR.** 2XS-4XL



900

FØDEVARE BUKSER 260

ART. ID: 122031

Holdbart letvægtsmateriale. Godkendt til industrivask. DIN 10524 Lavt risikoniveau

Overholder DIN 10524 standard / Elastik i taljen med snøre / To forlommer med skjult trykknaplukning / Én baglomme med klap og skjult trykknaplukning / Tommestoklomme / Lårlomme med klap og skjulte trykknapper, mobillomme med klap og velcrolukning /Justerbare forneden med trykknapper / OK til zone-Mark beklædningsgenstande med subliminale tryk eller broderi / Anbefalet til industrivask i henhold til ISO 15797 / OEKO-TEX® certificeret.

MATERIALE 65% polyester, 35% bomuld. PFAS fri. **VÆGT** 245 g/m². **FARVER** 900 Hvid **STR.** 2XS-4XL



900

FØDEVARE KASKET 560

ART. ID: 100451

Hårnet / Velcro-justerbar nakke / OK til zone-Mark beklædningsgenstande med subliminale tryk eller broderi.

MATERIALE 65% polyester, 35% bomuld. PFAS fri. **VÆGT** 210 g/m². **FARVER** 900 Hvid **STR.** One size



900

FØDEVARE FORKLÆDE 705

ART. ID: 100466

Bindebånd / Længde ca. 70 cm / OK til zone-Mark beklædningsgenstande med subliminale tryk eller broderi / OEKO-TEX® certificeret.

MATERIALE 100% bomuld. PFAS fri. **VÆGT** 240 g/m². **FARVER** 900 Hvid **STR.** One size



Industri renrum.

Arbejdstøj til renrum og kontrollerede miljøer

Renrum og andre kontrollerede miljøer kræver tøj, der fungerer som et filter og indfanger de millioner af partikler, som kroppen afgiver hvert eneste minut. Vores tøj og tilbehør til renrum er fremstillet af teknisk avancerede syntetiske materialer, der ikke kontaminerer luften med partikler eller fibre. Det er også behageligt, fugttransporterende og designet til maksimal bevægelsesfrihed.



900

500



730

RENRUM KITTEL 1R011 XR50

ART. ID: 100647

Skjult lynlås / Slids i siderne / Rund hals med trykknap / Elastiske manchetter / Raglanærmer / Uigennemtrængelig bundet søm / Autoclavable 121° C max 20 min / Materialet er godkendt i henhold til EN 1149-3 / ISO kl.7. / OEKO-TEX® certificeret.

MATERIALE 97% polyester, 3% ledende fibre. PFAS fri. **VÆGT** 110 g/m². **FARVER** 500 Lyseblå, 730 Grøn, 900 Hvid **STR.** XS–3XL



900

730



500

RENRUM KEDELDRAGT 8R012 XR50

ART. ID: 100650

Skjult lynlås / Rund hals med trykknap / Elastiske manchetter / Elastisk benafslutning / Raglanærmer / Uigennemtrængelig bundet søm / Autoclavable 121° C max 20 min / Materialet er godkendt i henhold til EN 1149-3 / ISO kl.3 / OEKO-TEX® certificeret.

MATERIALE 97% polyester, 3% ledende fibre. PFAS fri. **VÆGT** 110 g/m². **FARVER** 500 Lyseblå, 730 Grøn, 900 Hvid **STR.** Regular: XS-4XL. 900 White XS-3XL.



500



900

RENRUM KEDELDRAGT 8R013 XR50

ART. ID: 100651

Skjult lynlås / Rund hals med trykknap / Elastiske manchetter / Åbne ben / Justerbar elastisk linning / Raglanærmer / Autoclavable 121° C max 20 min / Materialet er godkendt i henhold til EN 1149-3 / ISO kl.3 / OEKO-TEX® certificeret.

MATERIALE 97% polyester, 3% ledende fibre. PFAS fri. **VÆGT** 110 g/m². **FARVER** 500 Lyseblå, 900 Hvid **STR.** R: XS–3XL. 900 Hvid R: XS-5XL



500

RENRUM KEDELDRAGT 8R220 XR50

ART. ID: 104966

Skjult lynlås / Justerbar hætte med knapper / Elastik i ærmeafslutning / Justerbar elastisk talje / Elastik i ben ender / Uigennemtrængelige søm Raglan ærmer / Autoclavable 121° C max 20 min / Materialet er godkendt i henhold til EN 1149-3 / ISO kl.3 / OEKO-TEX® certificeret.

MATERIALE 97% polyester, 3% ledende fibre. PFAS fri. **VÆGT** 110 g/m². **FARVER** 500 Lyseblå **STR.** R: XS-3XL.



500



900

RENRUM HÆTTE 5R011 XR50

ART. ID: 101083

Lynlås foran / Justerbare trykknapper bagpå / Fuldstændigt skulderdække / Uigennemtrængelig bundet søm / Autoclavable 121° C max 20 min / Materialet er godkendt i henhold til EN 1149-3 / ISO klasse 3 / OEKO-TEX® certificeret.

MATERIALE 97% polyester, 3% ledende fibre. PFAS fri. **VÆGT** 110 g/m². **FARVER** 500 Lyseblå, 900 Hvid **STR.** XS (54 cm), S (56 cm), M (58 cm), L (60 cm), XL (62 cm), 2XL (64 cm).



900

500



730

RENRUM HÆTTE 5R181 XR50

ART. ID: 100649

Justerbar med bindebånd bagpå / Fuldstændigt skulderdække / Åbning til briller/ Uigennemtrængelig bundet søm / Autoclavable 121° C max 20 min / Materialet er godkendt i henhold til EN 1149-3 / ISO klasse 3 / OEKO-TEX® certificeret.

MATERIALE 97% polyester, 3% ledende fibre. PFAS fri. **VÆGT** 110 g/m². **FARVER** 500 Lyseblå, 730 Grøn, 900 Hvid **STR.** One size.



900

730



500

HÆTTE MED RENRUM 9206 XR50

ART. ID: 131230

Generøs pasform for komfort / Justerbar med nem fastgørelse bagpå / Fuld skulder dæksel / Åbning til beskyttelsesbriller / Uigennemtrængelig bundet søm / Autoclavable 121° C max 20 min / Materialet er godkendt i henhold til EN 1149-3 / ISO kl.3 / OEKO-TEX® certificeret.

MATERIALE 97% polyester, 3% ledende fibre. PFAS fri. **VÆGT** 110 g/m². **FARVER** 500 Lyseblå, 730 Grøn, 900 Hvid **STR.** One size



900

500



730

RENRUM STØVLER 9124 XR50

ART. ID: 119934

Skjult lynlås / Støvleskaftet kan justeres over læggen / Kan justeres over anklen / Antistatisk gummisål / Autoclavable 121° C max 20 min / Materialet er godkendt i henhold til EN 1149-3 / ISO kl.3.

MATERIALE 97% polyester, 3% ledende fibre. PFAS fri. **VÆGT** 110 g/m². **FARVER** 500 Lyseblå, 730 Grøn, 900 Hvid **STR.** 34-35, 36-37, 38-39, 40-41, 42-43, 44-45, 46-47, 48-49



540

RENRUM SKJORTE 7R011 XA32

ART. ID: 100635

Læg i ryggen / Skjulte trykknapper / Skjortekrave med trykknap / To brystlommer med klap / Manchetter med elastik / Uigennemtrængelig bundet søm / Autoclavable 121° C max 20 min / Materialet er godkendt i henhold til EN 1149-3 / ISO klasse 7 / OEKO-TEX® certificeret.

MATERIALE 99% polyester, 1% ledende fibre. PFAS fri. **VÆGT** 125 g/m². **FARVER** 540 Marine **STR.** XS-3XL.



410

RENRUM KITTEL 3R129

ART. ID: 100632

Skjult lynlås / Rund hals med trykknap / Manchetter med elastik / Raglanærmer / Uigennemtrængelig bundet søm / Autoclavable 121° C max 20 min / Materialet er godkendt i henhold til EN 1149-3 / ISO klasse 7 / OEKO-TEX® certificeret.

MATERIALE 99% polyester, 1% ledende fibre. PFAS fri. **VÆGT** 125 g/m². **FARVER** 410 Lavendelblå **STR.** XS–2XL.



540

RENRUM BUKSER 2R011 XA32

ART. ID: 100630

Linning med stropper og elastik i siderne / Skjult lynlås og trykknapper / To sidelommer med klap / Justerbare trykknapper forneden / Uigennemtrængelig bundet søm / Autoclavable 121° C max 20 min / Materialet er godkendt i henhold til EN 1149-3 / ISO klasse 7 / OEKO-TEX® certificeret.

MATERIALE 99% polyester, 1% ledende fibre. PFAS fri. **VÆGT** 125 g/m². **FARVER** 540 Marine **STR.** XS–2XL.



410

RENRUM BUKSER 2R123 XA32

ART. ID: 100631

Elastisk talje med snoretræk / Benene kan åbnes i siden / Indvendig nøglelomme / Uigennemtrængelig bundet søm / Autoclavable 121° C max 20 min / Materialet er godkendt i henhold til EN 1149-3 / ISO klasse 7 / OEKO-TEX® certificeret.

MATERIALE 99% polyester, 1% ledende fibre. PFAS fri. **VÆGT** 125 g/m². **FARVER** 410 Lavendelblå **STR.** XS–2XL.



540

RENRUM KEDELDRAGT 8R011 XA32

ART. ID: 100636

Skjult lynlås og trykknapper / Rund hals med skjult trykknap / Manchetter med elastik / Ben der kan åbnes i siden / Elastisk og justerbar talje / Skjulte forlommer / Raglanærmer / Uigennemtrængelig bundet søm / Autoclavable 121° C max 20 min / Materialet er godkendt i henhold til EN 1149-3 / ISO klasse 7 / OEKO-TEX® certificeret.

MATERIALE 99% polyester, 1% ledende fibre. PFAS fri. **VÆGT** 125 g/m². **FARVER** 540 Marine **STR.** Regulær: XS–3XL.



540

RENRUM KASKET 5R012 XA32

ART. ID: 100634

Justerbar velcrolukning i ryggen / Autoclavable 121° C max 20 min / Materialet er godkendt i henhold til EN 1149-3 / Materialet kan vaskes.

MATERIALE 99% polyester, 1% ledende fibre. PFAS fri. **VÆGT** 125 g/m². **FARVER** 540 Marine **STR.** One size.



520

RENRUM LANGÆRMET T-SHIRT 7R014 XA80

ART. ID: 100640

Brug som undertøj / Lange ærmer / Rund hals / Svedtransporterende / Autoclavable 121° C max 20 min / OEKO-TEX® certificering.

MATERIALE 100% polyester. PFAS fri. **VÆGT** 88 g/m². **FARVER** 520 Turkis **STR.** XS–3XL.



520

RENRUM T-SHIRT 7R015 XA80

ART. ID: 100641

Brug som undertøj /Korte ærmer / Rund hals / Svedtransporterende / Autoclavable 121° C max 20 min / OEKO-TEX® certificering.

MATERIALE 100% polyester. PFAS fri. **VÆGT** 88 g/m². **FARVER** 520 Turkis **STR.** XS–3XL.



520

RENRUM LANGE UNDERBUKSER 2R014 XA80

ART. ID: 100638

Linning med elastik og snor / Elastik forneden på benene / Indvendig nøglelomme / Svedtransporterende / Autoclavable 121° C max 20 min / OEKO-TEX® certificeret.

MATERIALE 100% polyester. PFAS fri. **VÆGT** 88 g/m². **FARVER** 520 Turkis **STR.** XS–3XL



900

RENRUM STRØMPER 6-PAK 6R013 XF85

ART. ID: 100646

Ribstrikket skaft / Autoklaverbare ved 121 °C i maks. 20 min / Pakke med 6 stk. / Str. 37-39 er mærket med en hvid stribe, str. 40-45 er mærket med en sort stribe, str. 46-48 er mærket med to sorte striber / OEKO-TEX®-certificeret.

MATERIALE 80% polyester, 10% polyamid, 7% elastodien, 3% elastan. PFAS fri. **VÆGT** 300 g/m². **FARVER** 900 Hvid **STR.** 37-39, 40-45, 46-48.



Kulde, vind, regn.

Vi ved, hvordan man klæder sig ordentligt på, når vejret kræver det

Vi har designet vores sortiment af funktionelt high tech-arbejdstøj for at beskytte dig, hvis arbejdsdag kan omfatte pludselige regnskyl, kolde vindstød og sne. Tøjet skal stadig beskytte din krop mod overskydende varme og fugt, når du arbejder hårdt, og du skal kunne bevæge dig frit.



982

EN 343

TYRESTA

GORE-TEX SKALJAKKE 4864 GXP

ART. ID: 131287

Vand- og vindtæt. Høj åndbarhed. Letvægt

Gore-Tex materiale, åndbar, vind og vandtæt / Fuldt tapede konstruktion / Fuldt foret med mesh og Taft / Justerbar hætte med snor / Hætte kan foldes sammen med strop / Lynlås til toppen af krave / Reflekterende detaljer på skuldre / En brystlomme med lynlås og mesh foring / Inderlomme til kort / To forlommer med lynlås og netforing / Elastisk indermanchet / Snøre forneden / Forlænget ryg / Lynlås i foer til transferprint / Vandsøjle > 10,000 mm / ePTFE membran / Ret < 2,5 / Godkendt i henhold til EN 343 klasse 3/3.

MATERIALE 100% polyester, 2-lags GORE-TEX laminat. Foring 100% polyester. **VÆGT** Yderstof 151 g/m², lining 67 g/m². **FARVER** 982 Sort/Neongul **STR.** XS-3XL.



544



940

EN 343

ALNARYD

AIRTECH® SKALJAKKE 4906 GTT

ART. ID: 300859

Vandtæt, vindtæt og åndbart. Slidstærk. Reflekterende detaljer

Vandtæt, vindtæt og åndbart Airtech®-materiale / Tapede sømme / Aftagelig og justerbar hætte / Fleeceforet krave / Skjult lynlås foran under klap med velcrolukning / Brystlomme med lynlås / Kortlomme med lynlås, som er tilgængelig, når jakken er lukket / 2 fleeceforede forlommer med lynlås / Inderlomme med lynlås / Formsyede albuer / Justerbare ærmeender / Elastiske indvendige manchetter med tommelfingergreb / Ventilationspanel i ryggen / Justerbar snor forneden / Forlænget ryg / Refleksdetaljer / Lynlås i foer til transferprint / Vandsøjletryk på 20.000 mm / Åndbarhed for Airtech®-materiale RET <15 / Godkendt i henhold til EN 343 klasse 4/4 / OEKO-TEX®-certificeret.

MATERIALE Airtech®, 100 % polyester. For: 100 % polyestertaft og mesh. PFAS fri. **VÆGT** Ydermateriale: 165 g/m². For 65 g/m². **FARVER** 544 Mørk Marine, 940 Sort **STR.** XS-4XL.



544



940

EN 343

HAVERDAL

STRETCH SKALJAKKE 4881 GLS

ART. ID: 300453

Vandtæt, vindtæt og åndbart. 4-vejsstretch. Genbrugsmateriale

Delvist genanvendt materiale / Ribstop-materiale med 4-vejsstretch / Vandtæt, vindtæt og åndbar / Tapede sømme / Aftagelig og justérbar hætte med forstærket forkant / Fleeceforet krave / Vandafvisende fuld længde front lynlås med indvendig stolpe / 2 brystlommer med skjult lynlås / Inderlomme med lynlås / Pre-shaped ærmer / Justérbar ærmeåbning / Elastisk manchet med tommelfingerhul / Justérbar snøre forneden / Forlænget ryg / Refleksdetaljer / Lynlås i foret til transfer / Vandsøjle 10.000 mm / RET <15 / Godkendt i henhold til EN 343 klasse 4/4 / OEKO-TEX® certificeret.

MATERIALE Ripstop 4-vejsstretch, 2-lags materiale med membran. 91% genanvendt polyester, 9% elastan. Foring: 100% polyestertaft. PFAS fri. **VÆGT** Ydermateriale 230 g/m². Foring 65 g/m². **FARVER** 544 Mørk Marine, 940 Sort **STR.** XS-3XL.



940

EN 343

EN 14404

ALNARYD

AIRTECH® SKALBUKSER 2151 GTT

ART. ID: 300860

Vandtæt, vindtæt og åndbart. Slidstærk. Lynlåse i hele benlængden

Vandtæt, vindtæt og åndbart Airtech®-materiale / Tapede sømme / Aftagelige elastiske seler / Linning med elastik i siderne og bæltestropper / Højtaljede bagpå / Lynlås i gylp / 2 fleeceforede forlommer med lynlås / Baglomme med lynlås, klap og velcrolukning / 2 store benlommer med klap og trykknapper / Tommestoklomme med værktøjslomme / CORDURA®-forstærkede knælommer med indvendig åbning / Højdejustering til knæpuder i knælommer / Skjult 2-vejs-lynlås i fuld længde langs ydersiden af benene under en klap med velcrolukning / Justerbare benender med velcrolukning / Snegamacher / Refleksdetaljer på bagsiden af benene / Vandsøjletryk på 20.000 mm / Åndbarhed for Airtech®-materiale RET <15 / Godkendt i henhold til EN 343 klasse 4/4 og EN 14404 sammen med knæpuder 124292 /OEKO-TEX®-certificeret.

MATERIALE Airtech®, 100 % polyester. For: 100 % polyestertaft. PFAS fri. **VÆGT** Ydermateriale: 165 g/m². For 65 g/m². **FARVER** 940 Sort **STR.** XS-3XL.



941
544
331



940

CORE
544, 940



544



940

EN 343 | OEKO-TEX® STANDARD 100 SE 23-310 RISE | PFAS FREE | ALNARYD

STRETCH SKALJAKKE 4882 GLPS

ART. ID: 300967

Vandtæt, vindtæt og åndbart. 4-vejsstretch. Genbrugsmateriale

Genanvendt materiale / 4-vejsstræk materiale / Vandtæt, vindtæt og åndbart / Forstærkede syninger / Justerbar hætte med forstærket krave / Fuld længde vandafvisende frontlås med indvendig plisse / Brystlomme med skjult lodret lynlås / Frontlommer med lynlås / Indvendig netlomme med elastisk kant / Forformede ærmer / Justerbare ærmekanter med afrundet øverste side / Justerbar snøre i bunden / Forlænget ryg / Reflekterende detaljer på hætten / Waterpillar 13.000 mm / RET <15 / Godkendt i henhold til EN 343 klasse 4/4 / OEKO-TEX® certificeret.

MATERIALE Mekanisk stretch, 2-lagsmateriale med membran. 100% genanvendt polyester. For 100 % polyestertaft. PFAS fri. **VÆGT** Ydermateriale 175 g/m². For 65 g/m². **FARVER** 331 Rød, 544 Mørk Marine, 940 Sort, 941 Mørkegrå **STR.** XS-4XL.

30 | OEKO-TEX® STANDARD 100 SE 23-310 RISE | PFAS FREE | OUTDOOR

ZINK SKAL JAKKE

ART. ID: 132040

Vandtæt, vindtæt og åndbart. Letvægt. Genbrugsmateriale

Vand-og vindtæt / Tapede sømme / Fluorcarbon fri vandafvisende behandling / Justerbar hætte med forstærket spids og snor / Vandafvisende front lynlås i fuld længde / Formede ærmer / En brystlomme med vandafvisende lynlås / To forlommer med lynlås / Elastik i ærme ende og bund / Forlænget ryg / Vandsøjle > 10,000 mm / Åndbarhed 15,000 gram (g/m²/24 timer) / e-dye® / OEKO-TEX®-certificeret.

MATERIALE 67% genanvendt polyester, 33% polyurethan. PFAS fri. **VÆGT** 155g/m². **FARVER** 544 Mørk Marine, 940 Sort **STR.** XS-2XL



940

EN 343 | EN 342 | OEKO-TEX® STANDARD 100 SE 23-310 RISE | PFAS FREE | PRIMALOFT | TYRESTA

PRIMALOFT®-VINTERJAKKE MED STRETCH 4873 GLPS

ART. ID: 300912

Vandtæt, vindtæt og åndbart. Letvægts stretch komfort. Genbrugsmateriale

Genanvendt materiale / Ydermateriale i mekanisk 4-vejs stretch / Vandtæt, vindtæt og åndbar / Tapede sømme / Genanvendt PrimaLoft®-polstring – let og varm / Aftagelig og justerbar hætte med forstærket skygge / Fleeceforet krave / Skjult lynlås foran under lukning med magnetisk trykknap / Brystlomme med lynlås / 2 fleeceforede forlommer med lynlås / Inderlomme med lynlås / Justerbar ærmeende / Elastisk indvendig manchet med tommelfingergreb / Justerbart snoretræk forneden / Forlænget ryg / Lynlås i rygforet til tryk / Refleksdetaljer / Vandsøjletryk 13.000 mm / Ydermateriale med åndbarhed på RET <15 / Godkendt i henhold til EN 342 og EN 343 klasse 4/1, ydermateriale godkendt i henhold til EN 343 klasse 4/4 / OEKO-TEX®-certificeret.

MATERIALE Ydermateriale: Mekanisk 4-vejs stretch, 2-lags-materiale med membran, 100% genanvendt polyester. PrimaLoft®-polstring i 100% genanvendt polyester. For i 100% polyestertaft. PFAS fri. **VÆGT** Ydermateriale: 185 g/m². Polstring: 100 g/m², ærmer 60 g/m². For: 60 g/m². **FARVER** 940 Sort **STR.** XS-3XL.



544



940

CORE

EN 343 | EN 342 | OEKO-TEX® STANDARD 100 SE 23-310 RISE | PFAS FREE | HAVERDAL

VINTERJAKKE 4883 GLS

ART. ID: 301179

Vandtæt, vindtæt og åndbart. 4-vejsstretch. Genbrugsmateriale

Delvist genbrugsmateriale / Ydermateriale i 4-vejs ripstop-stretchmateriale / Vandtæt, vindtæt og åndbar / Tapede sømme / Quiltet for / Aftagelig og justerbar hætte med forstærket skygge / Fleeceforet krave / Vandafvisende lynlås i fuld længde foran med stolpelukning / 2 brystlommer med skjult lynlås / 2 fleeceforede forlommer med skjult lynlås / Inderlomme med lynlås / Formskårne ærmer / Justerbare ærmer / Elastiske indvendige manchetter med tommelfingergreb / Ventilerende meshfor i armhuler og ærmemanchetter / Justerbar elastiksnor forneden / Forlænget ryg / Refleksdetaljer / Lynlås i rygforet til tryk / Vandsøjletryk på 10.000 mm / Ydermaterialet med åndbarhed på RET <15 / Godkendt i henhold til EN 342 og EN 343 klasse 4/1, ydermateriale godkendt i henhold til EN 343 klasse 4/4 / OEKO-TEX®-certificeret.

MATERIALE Ydermateriale: 4-vejs stretch, 2-lagsmateriale med membran. 91 % genanvendt polyester, 9 % elastan. For: Quiltet for af 100 % polyester. PFAS fri. **VÆGT** Ydermateriale: 230 g/m². For 195 g/m², ærmer 145 g/m². **FARVER** 544 Mørk Marine, 940 Sort **STR.** XS-3XL.



982
940
796
586
556

CORE
940, 982



896



940
896
397

CORE
544, 940



544

EN 343 EN 342 OEKO-TEX® STANDARD 100 PFAS FREE AIRTECH® SKARUP

AIRTECH® VINTER JAKKE 4058 GTC

ART. ID: 127559

Vandtæt, vindtæt og åndbart. Slidstærk. Forstærket på udsatte steder

Airtech® åndbar, vind- og vandtæt / Forstærket front, skuldre og ærmer / Quiltet linning / Fleece-foret krave / Aftagelig foret hætte med snoretræk / Stolpelukning i front med lynlås helt op til toppen af kraven og velcrolukning / To brystlommer med lynlås / To forlommer med lynlås / Kortlomme med lynlås og indvendig mobillomme med adgang når lynlås er lukket / Lynlås i foer til transferprint / Justerbar snoretræk forneden / Formskårne ærmer / Justerbar manchetter / Forstærkning foran, på skulder og ærmer / Elastisk manchetter / Refleks detaljer bagpå / Vandsøjletryk 10.000 mm / Airtech® materiale RET <12 / Metervaren er godkendt i henhold til EN342 og EN 343 klasse 4/1 / Yderstof er godkendt i henhold til EN 343 klasse 4/4 / OEKO-TEX® certificeret.

MATERIALE 100% polyester. For i 100% polyester. Forstærkning i 100% polyester. I overgang til mere bæredygtigt materiale. PFAS fri. **VÆGT** Yderstof 255 g/m², for 195 g/m², forstærkning 300 g/m². **FARVER** 556 Marine/Neongul, 586 Marine/Grå, 796 Armygrøn/Sort, 896 Grå/Sort, 940 Sort, 982 Sort/Neongul **STR.** XS-4XL

EN 343 EN 342 OEKO-TEX® STANDARD 100 PFAS FREE AIRTECH® ALNARYD

AIRTECH® VINTERJAKKE 4410 GTT

ART. ID: 300857

Vandtæt, vindtæt og åndbart. Slidstærk. Reflekterende detaljer

Vandtæt, vindtæt og åndbart Airtech®-materiale / Tapede sømme / Quiltet for / Aftagelig og justerbar hætte / Fleeceforet krave / Skjult lynlås foran under klap med velcrolukning / Brystlomme med lynlås / Kortlomme med lynlås, som er tilgængelig, når jakken er lukket / 2 fleeceforede forlommer med lynlås / Inderlomme til telefon / Ærmelomme med lynlås / Formsyede albuer / Justerbare ærmeender / Elastiske indvendige manchetter med tommelfingergreb / Ventilerende meshfor i armhuler og ved ærmeender / Justerbar snor forneden / Forlænget ryg / Refleksdetaljer / Lynlås i foer til transferprint / Vandsøjletryk på 20.000 mm / Åndbarhed for Airtech®-materiale RET <15 / Godkendt i henhold til EN 342 og EN klasse 343 klasse 4/1. Ydermateriale godkendt i henhold til EN 343 klasse 4/4 / OEKO-TEX®-certificeret.

MATERIALE Airtech®, 100% polyester. For: Quiltet for af 100% polyester. PFAS fri. **VÆGT** Ydermateriale: 165 g/m². For 190 g/m². **FARVER** 397 Rød/Sort, 544 Mørk Marine, 896 Grå/Sort, 940 Sort **STR.** 397 Rød/Sort XS-3XL. 896 Grå/Sort XS-3XL. 544 Mørk marine XS-4XL. 940 Sort XS-5XL.



940



CORE
940

544

EN 343 EN 342 OEKO-TEX® STANDARD 100 PFAS FREE AIRTECH® CORDURA® FABRIC ALNARYD

AIRTECH® VINTERBUKSER 2698 GTT

ART. ID: 300858

Vandtæt, vindtæt og åndbart. Slidstærk. Aftagelige seler

Vandtæt, vindtæt og åndbart Airtech®-materiale / Tapede sømme / Quiltet for / Aftagelige elastiske seler med fleecepanel på ryggen / Linning med elastik i siderne og bæltestropper / Højtaljede bagpå / Lynlås i gylp / 2 forlommer med skjult lynlås / Baglomme med lynlås, klap og velcrolukning / 2 store benlommer med klap og velcrolukning / Tommestoklomme med værktøjslomme / CORDURA®-forstærkede formsyede knæ / Skjulte lynlåse fra benenderne og op til knæene under en klap med velcrolukning / Justerbare benender med velcrolukning / Snegamacher / Refleksdetaljer på bagsiden af benene / Vandsøjletryk på 20.000 mm / Åndbarhed for Airtech®-materiale RET <15 / Godkendt i henhold til EN 342 og EN 343 klasse 4/1. Ydermateriale godkendt i henhold til EN 343 klasse 4/4 / OEKO-TEX®-certificeret.

MATERIALE Airtech®, 100 % polyester. For: Quiltet for af 100 % polyester. PFAS fri. **VÆGT** Ydermateriale 165 g/m². For 190 g/m². **FARVER** 544 Mørk Marine, 940 Sort **STR.** XS-3XL.



940

EN 343 EN 342 OEKO-TEX® STANDARD 100 PFAS FREE AIRTECH® CORDURA® FABRIC

AIRTECH® VINTER KEDELDRAGT 812 GT

ART. ID: 100362

Vandtæt, vindtæt og åndbart. CORDURA® forstærket. Lynlåse i hele benlængden

Airtech® åndbar, vind- og vandtæt / Fuldt foret / Tapede sømme / Fleece-foret krave / Aftagelig, foret hætte / To-vejs lynlås foran helt op på kraven / CORDURA®-forstærkede skuldre, ærmer, knæ og hofte / 2 brystlommer med lynlås / Napoleonlomme med lynlås med lynlås / 2 lommer foran / Elastikbånd i taljen / Inderlomme / 2 baglommer med klap / Elastisk ryg / Tommestoklomme / Værktøjslomme / Benlomme med klap og velcrolukning / Justerbare ben / Tovejs lynlås nederstpå benene / Snefang indvendige på ben / Ærmelomme med mobiltelefonlomme og penlomme / Elastikmanchetter indeni ærmer / Reflekterende detaljer på ærmer og ben / Godkendt i henhold til EN 342 og EN 343 klasse 4/1. Shell-stof opfylder klasse 3 for vanddampe gennemtrængelighed; EN 343 kl. 4/4 / OEKO-TEX®-certificeret.

MATERIALE 100% micropolyester, 100% polyester i for, 100% nylon i forstærkningsdele. PFAS fri. **VÆGT** Ydermateriale 160 g/m², for 140 g/m² **FARVER** 940 Sort **STR.** R: S–2XL.



540



940

60

EN 342

OEKO TEX® STANDARD 100 Ö 97-055 RISE

PFAS FREE

PILOT VINTERJAKKE 464

ART. ID: 100498

Slidstærk. Vandafvisende. Forstærket på udsatte steder

Vandafvisende / Kraftig forstærkning på skuldre og ærmer / Quiltet for / Krave foret med plys-fleece / Gennemgående frontlynlås med indvendig stolpe / 2 brystlommer med lynlås / D-ring / 2 forlommer med lynlås / Ærmelomme med lynlås og penlomme / 2 inderlommer / Elastiske ribstrikkede manchetter og bund / Refleksdetaljer foran og bagpå / Lynlås i foret til transfer og broderi / Godkendt i henhold til EN 342 / OEKO-TEX® certificeret.

MATERIALE Polydex, vandafvisende, 100% polyester, Quiltet for 100% polyester, forstærkning 100% polyester. PFAS fri. **VÆGT** Ydermateriale 255 g/m², for 195 g/m², forstærkning 300 g/m². **FARVER** 540 Marine, 940 Sort **STR.** XS–3XL.



940



540

60

OEKO TEX® STANDARD 100 Ö 97-055 RISE

PFAS FREE

VINTERVEST 5050

ART. ID: 125045

Slidstærk. Vandafvisende. Fiberpelsfor

Lynlåsåbning foran og skjult knaplukning / To brystlommer med overfald og knaplukning, 1 med indvendig D-ring, 1 med to blyantlommer / Kortlomme med indvendig mobillomme, som er tilgængelig udefra / Inderlomme med knaplukning / To fleeceforede forlommer med åbning i siden / To forlommer med overfald og knaplukning / Fiberpelsfor / Justerbar kant med knaplukning / Forlænget ryg / Lynlås i for, som gør det nemt at lave broderier og tryk / OEKO-TEX® certificeret.

MATERIALE Polydex, 100% polyester, vandafvisende. Fiberpelsfor. PFAS fri. **VÆGT** Ydermateriale: 255 g/m². For: 340 g/m². **FARVER** 540 Marine, 940 Sort **STR.** S-3XL.



540



940

60

EN 342

OEKO TEX® STANDARD 100 Ö 97-055 RISE

PFAS FREE

VINTERBUKSER 267

ART. ID: 100492

Slidstærk. Vandafvisende. Funktionslommer

Formskårne knæ / Forstærkede knælommer med åbning til højdejusterbare knæpuder / Lynlås med læg fra knæet til nederst på benet / Justerbare forneden / To forlommer / To baglommer med klap og velcrolukning / Benlomme med tommestoklomme og blyantlomme / Benlomme med mobillomme og blyantlommer / Godkendt i henhold til EN 342 / OEKO-TEX® certificeret.

MATERIALE Polydex, 100% polyester, vandafvisende. Quiltet for. PFAS fri. **VÆGT** Ydermateriale 255 g/m², for 100 g/m². **FARVER** 540 Marine, 940 Sort **STR.** C44–C62, C146–C156.



940

40

EN 342

OEKO TEX® STANDARD 100 Ö 97-055 RISE

PFAS FREE

VINTERJAKKE 4001

ART. ID: 113080

Vindtæt og vandafvisende. Slidstærk. Funktionslommer

Polyurethanbelagt / Quiltet for / Lynlås helt op i kraven / Aftagelig, justerbar og foret hætte / To brystlommer med klap / To forlommer med lynlås / En inderlomme / En ærmelomme med klap / Justerbar rem på ærmerne / Refleksbånd på ærmerne / Elastiksnor forneden / Godkendt i henhold til EN 342 / OEKO-TEX® certificeret.

MATERIALE 100% polyester, for 100% polyester. PFAS fri. **VÆGT** Ydermateriale 210 g/m², for 180 g/m². **FARVER** 940 Sort **STR.** 540 Mørk marine XS-4XL, 940 Sort XS-5XL



541



940

HÅNDVÆRKER BOMULD VINTERJAKKE 447

ART. ID: 113083

Holdbart, komfortabelt bomuld. Fiberpelsfor. Refleks detaljer

Vandafvisende / Med fiberpelsfor og quiltet for i ærmerne / Lynlås helt op i kraven med skjult knaplukning / Justerbare manchetter og justerbar forneden / Forlænget ryg / To forlommer / To brystlommer med klap og knap, en med knap og strop til knivhylster, en med værktøjsstropper / Ærmelommer / Inderlomme med knap / Indvendig mobillomme med velcrolukning / High visibility bærestykke / Refleksbånd nederst på ryg, på ærmer og over skulderen / Lynlås i foret, der gør broderi og tryk nemmere / Godkendt i henhold til EN 342 / OEKO-TEX® certificeret.

MATERIALE Yderstof i FAS 100% bomuldstwill. Vandafvisende. For i 100% polyester, fiberpels. På vej mod PFAS-fri. **VÆGT** Yderstof 390 g/m², for 280 g/m² **FARVER** 541 Marine, 940 Sort **STR.** XS-3XL

940

866

587

557

544



896

CORE

544, 940

SOFTSHELL STRETCHVINTERJAKKE 4931 GSW

ART. ID: 301217

Vindtæt og vandafvisende. 4-vejsstretch. Letvægt

Delvist genbrugsmateriale / Ydermateriale i 4-vejs stretchmateriale / Vindtæt og vandafvisende / Quiltet for / Fleeceforet krave / Skjult lynlås foran under lukning med trykknapper / Brystlomme med skjult lynlås / 2 forlommer med skjult lynlås / Inderlomme / Formskårne ærmer / Ribstrikket indvendig ærmemanchet / Justerbar elastiksnor forneden / Forlænget ryg / Refleksdetaljer / Lynlås i rygforet til tryk / Vandsøjletryk på > 3.000 mm / Godkendt i henhold til EN 342 / OEKO-TEX®-certificeret.

MATERIALE Ydermateriale: 4-vejsstretch, 2-lagsmateriale med membran. 93% genanvendt polyester, 7% elastan. For: Quiltet for af 100% polyester. PFAS fri. **VÆGT** Ydermateriale: 215 g/m². For 165 g/m², ærmer 145 g/m². **FARVER** 544 Mørk Marine, 557 Mørk Marine/Neongul, 587 Mørk Marine/Grå, 866 Grå/Rød, 896 Grå/Sort, 940 Sort **STR.** XS-4XL.



544



940

CORE

SOFTSHELL STRETCH VINTERJAKKE 1421 GSW, HERRE

ART. ID: 119008

Vindtæt og vandafvisende. 4-vejsstretch. Genbrugsmateriale

Delvist genanvendt materiale / Vindtæt og vandafvisende / Yderstof af 4-vejs strækbart materiale / Forstærkning på skuldre og ærmer / Quiltet foring / Aftagelig og justerbar hætte / Fleeceforet krave / Frontåbning med lynlås til toppen af kraven og skjult trykknaplukning / Skjult lodret lynlåslomme, tilgængelig når tøjet er lukket / 2 forlommer med lynlås / 2 indvendige lommer med lynlås / Indvendig netlomme / Ribstrikket indvendig manchet ved ærmeafslutning / Justerbar snøre i bunden / Reflekterende detalje / Forlænget ryg / Lynlås i foringen for overførsel / Vandsøjletryk > 3.000 mm / Godkendt i henhold til EN 342 / OEKO-TEX® certificeret.

MATERIALE Yderstof: 4-vejs stræk, 2-lags materiale med membran. 93% genanvendt polyester, 7% elastan. For: 100% polyester quiltet foring. Forstærkning: 100% polyester. PFAS fri. **VÆGT** Yderstof 215 g/m². Foring 195 g/m², ærmer 165 g/m². **FARVER** 544 Mørk Marine, 940 Sort **STR.** S–3XL.



940

ATMOS PRIMALOFT® PUFFERJAKKE MED HÆTTE

ART. ID: 301485

Vindtæt og vandafvisende. Genbrugsmateriale. Blød og varm

Genanvendt materiale / Vindtæt og vandafvisende / Genanvendt PrimaLoft®-polstring – let og varm / Fluorcarbonfri vandafvisende behandling (DWR) / Hætte med indvendig elastisk kant foran, som sikrer en bedre pasform / Lynlås af genanvendt polyester i fuld længde foran med indvendig lukning / Brystlomme med lynlås / Inderlomme med lynlås / 2 forlommer med lynlås / Ærmeender med skjult indvendig elastik / Skjult elastik i siderne forneden / OEKO-TEX®-certificeret.

MATERIALE Ydermateriale 100 % genanvendt polyester. PrimaLoft®-polstring 100 % genanvendt polyester. For 100 % genanvendt polyamid. PFAS fri. **VÆGT** 720 g i størrelse M. **FARVER** 940 Sort **STR.** XS-2XL.

NYHED



940

OUTDOOR

HALO PRIMALOFT® VEST

ART. ID: 301703

Letvægts PrimaLoft®-vattering. Delvist genanvendt materiale. Vandafvisende

Delvist genanvendt materiale / Genanvendt PrimaLoft®-vattering – let varme / Fluorcarbonfri vandafvisende (DWR) behandling / Åndbar / 4-vejs stretchforing / Indvendig ribstrikket krave / Lynlås op til kraven med indvendig stormklap / Ærmegab med blød elastik på indersiden / Brystlomme med skjult lodret lynlås / Indvendig lomme med lynlås / 2 forlommer med skjult lynlås / Let elastisk kant forneden indvendigt / Forlænget ryg / OEKO-TEX®-certificeret.

MATERIALE Yderstof: Ripstop 100% polyamid.
Primaloft® 100% genanvendt polyester vattering. 4-vejs stretchfor 86% polyamid, 14% elastan. PFAS-fri. **VÆGT** Yderstof 57 g/m². Vattering 40 g/m². For 96 g/m². **FARVER** 940 Sort **STR.** XS-4XL.



940

LET VEST, HERRE

ART. ID: 117886

Stretchpaneler. Letvægt. Lynlås lommer

Kan både bruges som overtøj og mellemlag / Elastisk 3-lags softshell-materiale i siderne / Sidelommer med lynlås / Elastisk kantbånd i halsen, ærmekanten og forneden / OEKO-TEX® certificeret.

MATERIALE 100% polyester PFAS fri. **VÆGT** Quiltet materiale: 160 g/m², softshell: 240 g/m². **FARVER** 940 Sort **STR.** S–3XL.



940

TYRESTA

FUNKTIONEL SOFTSHELLJAKKE MED HÆTTE 4871 GBF

ART. ID: 300910

Vind- og vandtæt materiale, ingen tapede sømme. Primaloft® varmepaneler. Genbrugsmateriale

Delvist genanvendt materiale / Vind- og vandtæt materiale, ingen tapede sømme / Fleece på indersiden / Varmepaneler med genanvendt PrimaLoft®-letvægtspolstring i siderne og i hætten / Aftagelig hætte med forstærket skygge / Vandafvisende lynlås foran i fuld længde med indvendig lukning / Raglanærmer / Brystlomme med vandafvisende lynlås / 2 forlommer med vandafvisende lynlås / Elastikkanter ved manchetter og forneden / Forlænget ryg / Refleksdetaljer / Vandsøjletryk 3.000 mm / OEKO-TEX®-certificeret.

MATERIALE 88% genanvendt polyester, 12% polyurethan. Paneler med PrimaLoft®-polstring i 100% genanvendt polyester. PFAS fri. **VÆGT** 300 g/m². PrimaLoft®-polstring 60 g/m². **FARVER** 940 Sort **STR.** S-3XL.



982
587
586
557
556



CORE

557, 587, 982, 996

996

SKARUP

SOFTSHELLJAKKE MED HÆTTE 4655 GBF

ART. ID: 301521

Vindtæt og vandafvisende. Genbrugsmateriale. Aftagelig hætte

Delvist genanvendt materiale / Vind- og vandtæt materiale, ingen tapede sømme / Fleece på indersiden / Aftagelig og justerbar hætte med forstærket skygge / Lynlås foran i fuld længde med indvendig lukning / Brystlomme med lynlås / 2 forlommer med lynlås / Elastikkanter ved manchetter og forneden / Forlænget ryg / Vandsøjletryk 3.000 mm / OEKO-TEX®-certificeret.

MATERIALE 88% genanvendt polyester, 12% polyurethan. PFAS fri. **VÆGT** 300 g/m². **FARVER** 556 Marine/Neongul, 557 Mørk Marine/Neongul, 586 Marine/Grå, 587 Mørk Marine/Grå, 982 Sort/Neongul, 996 Sort/grå **STR.** 2XS-3XL.



940

SOFTSHELLJAKKE MED HÆTTE 7461 GBON

ART. ID: 129475

Vindtæt, vandafvisende og åndbar. Stretchmateriale. Genbrugsmateriale

Delvist genanvendt materiale / Åndbart, vindtæt og vandafvisende / Raglan ærmer / Lynlås foran i fuld længde / Justerbar hætte med løbegang / Reflekterende detaljer på skuldre / 1 brystlomme med lynlås / 2 lommer foran med lynlås / Tommelfingergreb / Elastisk bånd forneden og ærmekant / Forlænget ryg / OEKO-TEX® certificeret.

MATERIALE 87% genanvendt polyester, 13% polyurethan. PFAS fri. **VÆGT** 275 g/m². **FARVER** 940 Sort **STR.** XS-3XL.



940

GEN Y SOFTSHELL STRETCH JAKKE 4905

ART. ID: 120962

Fuld 4-vejsstretch. Vindtæt, vandafvisende og åndbar. Slidstærk

Åndbar, vindtæt og vandafvisende / 4-vejs stretch-materiale / Lynlås i front / Lynlås i fuld længde med indvendig stolpe / 2 forlommer med lynlås / Raglanærmer / Hul til tommelfinger / Kontrastsømme/OEKO-TEX® certificeret.

MATERIALE 94% polyester, 6% elastan. PFAS fri. **VÆGT** 415 g/m² **FARVER** 940 Sort **STR.** 2XS-3XL.



996



586

ACODE SOFTSHELL JAKKE 1414

ART. ID: 124149

Vindtæt, vandafvisende og åndbar. Stretchmateriale. Børstet inderside giver øget komfort

Åndbar, vindtæt og vandafvisende / Stretch materiale / Indvendigt fleecefor / Aftagelig hætte, som kan justeres med snoretræk / Lynlås helt op i kraven med indvendig stolpe / Brystlomme med lynlås / 2 forlommer med lynlås / Justerbar manchetter / Justerbar forneden med snoretræk / Forlænget ryg / OEKO-TEX® certificeret.

MATERIALE 100% polyester. PFAS fri. **VÆGT** 280 g/m². **FARVER** 586 Marine/Grå, 996 Sort/grå **STR.** S-3XL.



544



940

SOFTSHELL JAKKE, HERRE

ART. ID: 113529

Vindtæt, vandafvisende og åndbar. Letvægt. Mekanisk stretch

Vindtæt, vandafvisende og åndbar / Mekanisk stretch / Børstet inderside / Lynlås i fuld længde / Sidelommer med skjult lynlås / Brystlomme med lynlås / Justerbar ærmekant / Snøre forneden / Vandsøjletryk 8000 mm. / OEKO-TEX® certificeret.

MATERIALE 100% polyester. PFAS fri. **VÆGT** 230 g/m². **FARVER** 544 Mørk Marine, 940 Sort **STR.** S–4XL.



940

ACODE SOFTSHELL VEST, HERRE

ART. ID: 113531

Vindtæt, vandafvisende og åndbar. Letvægt. Mekanisk stretch

Vindtæt, vandafvisende og åndbar / Mekanisk stretch / Børstet inderside / Lynlås foran i fuld længde / Brystlomme med lynlås / 2 lommer foran med lynlås / Justerbar snøre forneden / Forlænget ryg / Vandsøjletryk 8000 mm. / OEKO-TEX®-certificeret.

MATERIALE 100% polyester. PFAS fri. **VÆGT** 230 g/m2 **FARVER** 940 Sort **STR.** S–3XL.



940



540

AIRTECH® FLEECE JAKKE 4411 FLE

ART. ID: 115683

Vindtæt og vandafvisende. Forstærket på udsatte steder. Reflekterende detaljer

Airtech® foring, åndbar, vindtæt og vandafvisende / Forstærkning på skuldre, ærmer og nederst på jakken / Lynlås i front op i krave / En brystlomme med lynlås / To forlommer med lynlås / Indvendig mobillomme og inderlomme med lynlås / Justerbar snøre forneden / Elastiske manchetter / Refleks detaljer på ryg og front / OEKO-TEX®-certificeret.

MATERIALE 100% polyester. Airtech® for 100% polyester. PFAS fri. **VÆGT** Yderstof 290 g/m², for 160 g/m². **FARVER** 540 Marine, 940 Sort **STR.** XS-3XL



940

ARGON FLEECEJAKKE MED MIKRO-PILEFOR

ART. ID: 300524

Fuld 4-vejsstretch. Blød komfort. Genbrugsmateriale

Genanvendt materiale / 4-vejs stretch / Glat inderside / Lynlås i fuld længde foran med indvendig stolpe / Brystlomme med lynlås / 2 forlommer med lynlås / 2 inderlommer / Elastisk kant ved manchetter og talje / Tommelfingergreb / Forlænget ryg / OEKO-TEX® certificeret.

MATERIALE 100% genanvendt polyester. PFAS fri. **VÆGT** 335 g/m². **FARVER** 940 Sort **STR.** XS-2XL.



940

ARGON VEST I MICROFLEECE

ART. ID: 300554

Fuld 4-vejsstretch. Blød komfort. Genbrugsmateriale

Genanvendt materiale / 4-vejs stretch / Glat inderside / Lynlås i fuld længde foran med indvendig lukning / Brystlomme med lynlås / 2 forlommer med lynlås / 2 indvendige lommer / Elastisk kant ved ærmegab og talje / Forlænget ryg / OEKO-TEX®-certificeret.

MATERIALE 100 % genanvendt polyester. PFAS fri. **VÆGT** 335 g/m². **FARVER** 940 Sort **STR.** XS-2XL.

NYHED



931

OUTDOOR

TERRA ULDSWEATER, UNISEX

ART. ID: 301707

100% uld. Forstærket på udsatte steder. Åndbar og lugtresistent

100% uld / Dobbeltribbet krave med halv lynlås / Raglanærmer / Strækbar forstærkning på albuer / Ribstrik ved manchetter og kant / Tommelgreb / OEKO-TEX®-certificeret.

MATERIALE 100% uld. PFAS-fri. **VÆGT** 755 g/m². **FARVER** 931 **STR.** 2XS-4XL.



940

CORE

POLARTEC

TYRESTA

POLARTEC® FLEECEJAKKE MED STRETCH 4870 GPY

ART. ID: 300490

Fuld 4-vejsstretch. Åndbar, svedtransporterende, hurtigtørrende. Genbrugsmateriale

Polartec® Power Stretch® mikrofleece / Delvist genbrugsmateriale / 4-vejs strækstof / Letvægts varme / Transporterer fugt / Høj åndbarhed / Hurtigttørrende / Glat overflade og børstet inderside / Lynlås i fuld længde med indvendig stolpe / Raglan ærmer / Bryst lomme med lynlås / 2 frontlommer med lynlås / 2 inderlommer / Manchetter i dobbelt stof / Forlænget ryg / Bluesign® certificeret stof / OEKO-TEX® certificeret.

MATERIALE 90% genanvendt polyester, 10% elastan. PFAS fri. **VÆGT** 230 g/m². **FARVER** 940 Sort **STR.** XS-4XL.



940

POLARTEC

OUTDOOR

COBALT POLARTEC® POWER STRETCH® HÆTTETRØJE

ART. ID: 301214

Fuld 4-vejsstretch. Åndbar, svedtransporterende, hurtigtørrende. Genbrugsmateriale

Polartec® Power Stretch®-fleece / Delvist genanvendt materiale / 4-vejs stretch microfleece / Transporterer fugt / Høj åndbarhed / Hurtigtørrende / Glat overflade og børstet inderside / Justerbar hætte med snøre / Lynlås foran / Raglanærmer / 2 forlommer med lynlås / 2 inderlommer / Forlængede ærmeender i dobbelt stof med tommelfingergreb / Forlænget ryg / Bluesign® certificeret stof / OEKO-TEX® certificeret.

MATERIALE 84% genanvendt polyester, 16% elastan. PFAS fri. **VÆGT** 224 g/m². **FARVER** 940 Sort **STR.** XS-2XL.

NYHED



931

OUTDOOR

CIRRUS MICROFLEECE JAKKE

ART. ID: 301705

Letvægt. Genbrugsmateriale. Lynlås lommer

Genanvendt materiale / Letvægt / Elastisk kant ved hals, ærmeafslutninger og forneden / Frontlynlås i fuld længde / Brystlomme med lynlås / 2 forlommer med lynlås / Tommelgreb / Forlænget ryg / OEKO-TEX®-certificeret.

MATERIALE 100% genanvendt polyester. PFAS-fri. **VÆGT** 200 g/m². **FARVER** 931 **STR.** XS-4XL.


540


940

FLEECE JAKKE 4004

ART. ID: 120960

Lynlås lommer. Brystlomme. Blød og varm

Lynlås i fuld længde med indvendig stolpe / Brystlomme med lynlås / 2 forlommer med lynlås / Raglanærme / Elastisk bånd i ærmekant / OEKO-TEX® certificeret.

MATERIALE 100% polyester. PFAS fri. **VÆGT** 280 g/m². **FARVER** 540 Marine, 940 Sort **STR.** 540 Marine XS-4XL. 940 Sort XS-5XL.


940


544

CORE

FLEECEJAKKE 1499 FLE

ART. ID: 117872

Lynlås lommer. Blød og varm

Gennemlynet foran med indvending overfald / Forlænget ryg / To forlommer med lynlås / Raglanærmer / Elastiske kantbånd ved ærmekant / OEKO-TEX® certificeret.

MATERIALE 100% polyester fleece. PFAS fri. **VÆGT** 280 g/m². **FARVER** 544 Mørk Marine, 940 Sort **STR.** S–3XL.


597


896

FLEECE JAKKE 7451

ART. ID: 114032

Glat overflade. Forstærket på udsatte steder. Lynlås lommer

Blandingsmateriale udvendigt og fleece indvendigt / Flatlock-sømme / Nylon forstærket med ripstop ved skuldre og ærmer / Lynlås i fuld længde foran / Lomme med lynlås på højre bryst giver plads til logo på venstre side / Frontlommer med lynlås forstærket med nitter / Reflekterende detalje nederst på højre ærme og nederst på ryg / OEKO-TEX® certificeret.

MATERIALE 100% polyester, børstet inderside. PFAS fri. **VÆGT** 300 g/m². **FARVER** 597 Blå/Sort, 896 Grå/Sort **STR.** XS-3XL.


940

ACODE MICROFLEECEJAKKE, HERRE

ART. ID: 111840

Glat overflade. Lynlås lommer. Blød og varm

Glat overflade og børstet inderside / Sidelommer og brystlomme med lynlås / Gitterfleece med elastan og med raglanærmer for bedre komfort / Ærmer med kurvet afslutning for beskyttelse af håndryg / Med tommelfingergreb / OEKO-TEX® certificeret.

MATERIALE 95% polyester, 5% elastan. PFAS fri. **VÆGT** 270 g/m². **FARVER** 940 Sort **STR.** S–3XL.



940

896



CORE

940

598

MICROFLEECE JAKKE 4003

ART. ID: 120966

4-vejs stretch paneler. Letvægt. Lynlås lommer

Ventilerende stretchpaneler i siderne / Lynlås i fuld længde med indvendig stolpe / To forlommer med lynlås / OEKO-TEX® certificeret.

MATERIALE 100% polyester. Stretch 92% polyester, 8% elastan. I overgang til mere bæredygtigt materiale. PFAS fri. **VÆGT** 170 g/m², stretch 200g/m². **FARVER** 598 Marine/Sort, 896 Grå/Sort, 940 Sort **STR.** XS- 4XL. Sort XS-5XL.

SKARUP



940



540

EN 343

REGNJAKKE 432 RS

ART. ID: 100561

Stretchmateriale. Ventilation i bærestykket. Reflekterende detaljer

Polyuretanbelagt stretchmateriale / Svejste sømme / Knap- og to-vejs lynlåslukning / Justerbare manchetter / Ventilation på bærestykke front og bag / Aftagelig hætte med snøre / Skjult ID-kortlomme / To forlommer / Inderlomme / Mobillomme / Refleksdetaljer / Godkendt i henhold til EN 343 kl. 4/1 / OEKO-TEX® certificeret.

MATERIALE 65% polyester, 35% polyurethan. PFAS fri. **VÆGT** 200 g/m². **FARVER** 540 Marine, 940 Sort **STR.** 540 Marine 2XS-3XL. 940 Sort 2XS-5XL



540



940

EN 343

REGNBUKSER 216

ART. ID: 100557

Stretchmateriale. Aftagelige seler. Stretch talje

Polyuretanbelagt stretchmateriale / Svejste sømme / Aftagelige og justerbare seler / Elastisk talje / Bæltestropper / Tommestoklomme / Justerbare ben / Godkendt i henhold til EN 343 kl. 4/1 / OEKO-TEX® certificeret.

MATERIALE 65% Polyester, 35% Polyurethan PFAS fri. **VÆGT** 200 g/m². **FARVER** 540 Marine, 940 Sort **STR.** 540 Marine 2XS-3XL. 940 Sort 2XS-5XL



940

EN 343

REGNSÆT 4099

ART. ID: 127566

Stretchmateriale. Reflekterende detaljer. Pakket i en pose

Stretch-materiale / Svejsede sømme / Jakke: Hætten justerbar med snortræk og sammenfoldelig med velcro strop/ Front åbning med trykknapper og indvendig overfald med velcro lukning / 2 forlommer med trykknap / på ryg bærestykke med ventilation / Raglan ærmer /
Justerbare ærmer med trykknap /
Refleks detaljer på skulder. Bukser:
Elastisk linning og justerbaer med snoretræk / justerbare ben ved fod med trykknap / Refleks detaljer på ben / godkendt i henhold til EN 343 klasse 4/1.

MATERIALE 100% polyester. PFAS fri. **VÆGT** 170 g/m². **FARVER** 940 Sort **STR.** 2XS-3XL.



940

ACODE REGNJAKKE 4002 LPT

ART. ID: 126495

Vandtæt, vindtæt og åndbart. Letvægt. Tapede sømme

Åndbar, vind- og vandtæt / Tapede sømme / Aftagelig hætte, som kan justeres med snoretræk / Lynlås helt op i kraven / 2 forlommer med lynlås / Indvendig lomme med lynlås og kanal til øresnegl / Indvendig netlomme / Lynlås i rygforet, som gør det nemt at lave broderi og tryk / Justerbar manchetter / Justerbar forneden med snoretræk / Forlænget ryg / Vandsøjletryk 5.000 mm / OEKO-TEX®-certificeret.

MATERIALE 100% polyester. Taft og meshfor: 100% polyester. 100% polyester. PFAS fri. **VÆGT** Yderstof 100 g/m². Foring 60/65 g/m². **FARVER** 940 Sort **STR.** XS-3XL.



940

ACODE REGNBUKSER 2002 LPT

ART. ID: 126496

Vandtæt, vindtæt og åndbart. Letvægt. Lynlås lommer

Åndbar, vind- og vandtæt / Tapede sømme / Elastisk talje / 2 forlommer med lynlås / Skjult lynlås op til knæene / Justerbar ved fodåbning / Vandsøjletryk 5.000 mm / OEKO-TEX®-certificeret.

MATERIALE 100% polyester. Taft og meshfor: 100% polyester. PFAS fri. **VÆGT** Yderstof 100 g/m². Foring 60/65 g/m². **FARVER** 940 Sort **STR.** XS-3XL.



940

UNDERTØJSSÆT 7416 UE

ART. ID: 127382

Fugttransporterende. Letvægt. Hurtigtørrende

Lange ærmer / Rund hals / Flatlock-søm i kontrastfarve / OEKO-TEX® certificeret.

MATERIALE 100% polyester. PFAS fri. **VÆGT** 176 g/m². **FARVER** 940 Sort **STR.** XS-3XL.

CORE



940

UNDERTRØJE 787 OF

ART. ID: 127353

Åndbar, svedtransporterende, hurtigtørrende. Letvægt. OEKO-TEX-certificeret

Fugttransporterende / Meget åndbar / Hurtigtørrende / Langærmet / Rund hals / Grå kontrastsømme / OEKO-TEX® certificeret.

MATERIALE 100% polyester. PFAS fri. **VÆGT** 160 g/m². **FARVER** 940 Sort **STR.** XS–3XL.

CORE



940

LANGÆRMET LYNET UNDERTRØJE 789

ART. ID: 127355

Åndbar, svedtransporterende, hurtigtørrende. Letvægt. OEKO-TEX-certificeret

Svedtransporterende / Meget åndbar / Hurtigtørrende / Lange ærmer / Rullekrave med lynlås / Grå kontrastsømme / OEKO-TEX® certificeret.

MATERIALE 100% polyester. PFAS fri. **VÆGT** 160 g/m². **FARVER** 940 Sort **STR.** XS–3XL.

CORE



940

LANGE UNDERBUKSER 788 OF

ART. ID: 127354

Åndbar, svedtransporterende, hurtigtørrende. Letvægt. OEKO-TEX-certificeret

Svedtransporterende / Meget åndbar / Hurtigtørrende / Uden gylp / Grå kontrastsømme / OEKO-TEX® certificeret.

MATERIALE 100% polyester. PFAS fri. **VÆGT** 160 g/m². **FARVER** 940 Sort **STR.** XS–3XL.

CORE



940

3-FUNKTION UNDERTRØJE MED LYNLÅS 742 PC

ART. ID: 127357

Blød komfort. Fugttransporterende. Isolerende

3-funktions jersey - svedtransporterende, isolerende og absorberende materiale / Høj krave med kort lynlås / Lange ærmer / Brede manchetter / Forlænget ryg / OEKO-TEX® certificeret.

MATERIALE 58% polyester, 42% bomuld. PFAS fri. **VÆGT** 210 g/m². **FARVER** 940 Sort **STR.** XS–4XL.

CORE



940

3-FUNKTION UNDERTRØJE 743 PC

ART. ID: 127358

Blød komfort. Fugttransporterende. Isolerende

3-funktions jersey - svedtransporterende, isolerende og absorberende materiale / Rund hals / Lange ærmer / Dybe manchetter / Forlænget ryg / OEKO-TEX® certificeret.

MATERIALE 58% polyester, 42% bomuld. PFAS fri. **VÆGT** 210 g/m². **FARVER** 940 Sort **STR.** XS–4XL.

CORE



940

3-FUNKTION LANGE UNDERBUKSER 747 PC

ART. ID: 127359

Blød komfort. Fugttransporterende. Isolerende

3-funktions jersey - svedtransporterende, isolerende og absorberende materiale / Elastisk talje / Elastisk forneden / OEKO-TEX® certificeret.

MATERIALE 58% polyester, 42% bomuld. PFAS fri. **VÆGT** 210 g/m². **FARVER** 940 Sort **STR.** XS–4XL.

CORE



940

MERINOULD UNDERTRØJE 7517 MW

ART. ID: 127442

Åndbar, svedtransporterende, hurtigtørrende. Isolerende. Letvægt

Isolerende merinould og polyesterstof / Fugttransporterende / Lugtkontrol / Rund hals / Flatlock-syning i kontrastfarver / OEKO-TEX® certified.

MATERIALE 65% merinould (19,5 micron), 35% polyester. PFAS fri. **VÆGT** 170 g/m². **FARVER** 940 Sort **STR.** XS-3XL.

CORE



940

MERINOULD LANGE UNDERBUKSER 2517 MW

ART. ID: 127445

Åndbar, svedtransporterende, hurtigtørrende. Isolerende. Letvægt

Isolerende merinould og polyesterstof / Fugttransporterende / Lugtkontrol / Flatlock-syning i kontrastfarver / OEKO-TEX® certificeret.

MATERIALE 65% merinould (19,5 micron), 35% polyester. PFAS fri. **VÆGT** 170 g/m². **FARVER** 940 Sort **STR.** XS-3XL.

NYHED



940

LITUS MERINOULD T-SHIRT, UNISEX

ART. ID: 301709

Åndbar, svedtransporterende, hurtigtørrende. Isolerende. Letvægt

Isolerende merinould / Letvægt / Transporterer fugt / Hurtigtørrende / Lugtresistent / Ikke-kradsende / OEKO-TEX®-certificeret.

MATERIALE MW, 65% merinould 19,5 mikron, 35% polyester. PFAS-fri. **VÆGT** 170 g/m². **FARVER** 940 Sort **STR.** 2XS-4XL.



940

POLARTEC® UNDERTRØJE M/LYNLÅS 7078 PT

ART. ID: 111570

Åndbar, svedtransporterende, hurtigtørrende. Blød og varm. Glat overflade

Polartec® Power Stretch® micro-fleece / Glat overflade og børstet inderside / Transporterer fugt / Åndbar / Hurtigtørrende / Isolerende / Sort med sømme i blå kontrastfarve / OEKO-TEX®-certificeret.

MATERIALE 59% polyester, 33% nylon, 8% elastan. PFAS fri. **VÆGT** 180 g/m². **FARVER** 940 Sort **STR.** XS-3XL.



Høj synlighed.

Sikkerhed, komfort og synlighed

Når synlighed er alfa og omega på din arbejdsplads, vil vores arbejdstøj med høj synlighed maksimere din personlige sikkerhed. Vores tekstiler i fluorescerende farver og refleksbånd opfylder de seneste internationale standarder og vores høje kvalitetskrav, så det sikres, at du er synlig uanset lys- og vejrforhold.

Fristads' High Visibility Clothing System.

Nå den højeste sikkerhedsklasse ved at kombinere dit tøj.

Høj synlighedstøj er certificeret efter EN ISO 20471 og er opdelt i tre forskellige klasser: klasse 1, 2 og 3, afhængigt af hvor synlige de er.

I Fristads' High Visibility Clothing System har vi co-certificeret vores kollektioner, så tøj i klasse 1 eller 2 kan kombineres på forskellige måder for at opnå en højere sikkerhedsklasse.

Vi har lavet en quick-guide, som bekvemt viser, hvordan du kombinerer dit Fristads-tøj for at få den ønskede synlighedsklasse.
Alle produkter har fået en særlig kode baseret på beklædningstype og -klassificering, f.eks. U3 eller T4.. Koden er vist som et symbol i produktinformationen og på CE-mærket i produktet. Disse oplysninger er også tilgængelige på fristads.dk.

VORES QUICK-GUIDE VISER ALLE MULIGHEDER

Eksempel: En HiVis T-shirt i klasse 2 (mærket U3) kan kombineres med et par håndværkerbukser i klasse 2 (mærket T4) for at opnå klasse 3-certificering for hele sættet.

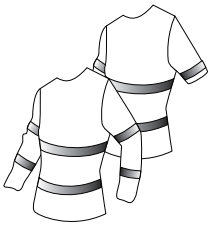

OVERKROP (U)

Kort- eller langærmede produkter med refleksbånd på ærmer

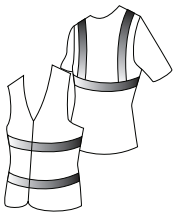

TALJE (W)

Veste/kortærmede toppe uden refleksbånd på ærmerne



BUKSER (T)

Lange bukser/overalls med refleksbånd

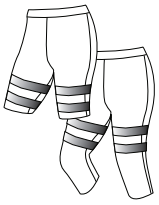

SHORTS (S)

Shorts/knickers med refleksbånd

	U1	U2	U3	U4	U5	U6	W1	W2
T1	1	1	2	2	2	3	2	3
T2	1	1	2	2	3	3	2	3
T3	2	2	2	3	3	3	3	3
T4	2	2	3	3	3	3	3	3
T5	2	3	3	3	3	3	3	3
T6	3	3	3	3	3	3	3	3
S1	1	1	2	2	2	3	2	2
S2	2	2	2	3	3	3	2	2

* Overdele (U) og veste (W) skal bæres uden på overalls for at opnå klasse 2 eller 3. Hvis de bæres under overalls, er det disse, der bestemmer klassen.

Besøg fristads.dk for at se tabellen over det maksimale tilladte areal for broderi og tryk på produkter med høj synlighed.

Stiby



134187-196
HIGH VIS GREEN HÅNDVÆRKER STRETCHBUKSER KLASSE 1 2643 GSTP



134237-196
HIGH VIS GREEN HÅNDVÆRKER STRETCHBUKSER KLASSE 1 DAME 2663 GSTP



134188-196
HIGH VIS GREEN HÅNDVÆRKER STRETCHBUKS KLASSE 2 2644 GSTP



134239-196
HIGH VIS GREEN HÅNDVÆRKER STRETCHBUKS DAME KLASSE 2 2664 GSTP



134243-196
HIGH VIS GREEN STRETCHBUKS KLASSE 1 2647 GSTP



134189-196
HIGH VIS GREEN STRETCHBUKSER KLASSE 2 2645 GSTP



134241-196
HIGH VIS GREEN STRETCHBUKSER DAME KLASSE 2 2665 GSTP



134244-196
HIVIS GREEN STRETCH OVERALLS KLASSE 1 1032 GSTP



134190-196
HIVIS GREEN STRETCH OVERALLS KLASSE 2 1031 GSTP



301056-196
HIGH VIS STRETCH KNICKERS KLASSE 2 2666 GSTP



134191-196
HIGH VIS GREEN HÅNDVÆRKER STRETCHSHORTS KLASSE 2 2646 GSTP



301370-130
HIGHVIS HÅNDVÆRKERSHORTS MED STRETCH DAME KLASSE 1 2667 GSTP



134245-130
HIVIS GREEN STRETCHSHORTS KLASSE 2 2648 GSTP



134246-196
HIGH VIS GREEN STRETCHJAKKE KLASSE 3 4647 GSTP



127732-196
HI VIS HÅNDVÆRKER STRETCH BUKSER KL.1 2706



127734-196
HI VIS HÅNDVÆRKER STRETCH BUKSER KL.2 2707



127731-196
HIGH VIS STRETCHBUKSER KL 1 2705



130164-171
HI VIS BUKSER KL.2, FLEXFORCE



129511-196
HIGH VIS T-SHIRT KL.1 7518 THV



129513-196
HIGH VIS LANGÆRMET T-SHIRT KL.1 7519



129514-196
HI VIS LANGÆRMET T-SHIRT KL.2 7457



114100-196
HI-VIS LANGÆRMET T-SHIRT KL 3 7724 THV



100973-130
HIGH VIS T-SHIRT KL.2 7407



129515-130
HI VIS T-SHIRT DAME KL.2 7458



100972-130
HIGH VIS POLOSHIRT KL.2 7406 GPHV



301030-196
HIGH VIS STRETCH SWEATSHIRT KLASSE 1 7530 GKC



301562-196
HIGH VIS STRETCH SWEATJAKKE KLASSE 1 7531 GKC



301032-196
HIGH VIS STRETCH SWEATJAKKE MED HÆTTE KLASSE 1 7532 GKC



129509-196
HI VIS SWEAT JAKKE KL. 1 4517



300964-196
HIGH VIS GREEN STRETCH SKALJAKKE KLASSE 1 4690 GLS

Trofta



131975-171
HIGH VIS GREEN
HÅNDVÆRKERBUKS KL.1 2640 GPLU



300529-171
HI VIS HÅNDVÆRKERBUKSER DAME
KLASSE 1 2670 GPLU



131981-171
HIGH VIS GREEN
HÅNDVÆRKERBUKS KL.2 2641 GPLU



300528-171
HIGH VIS HÅNDVÆRKERBUKSER
DAME KLASSE 2 2671 GPLU



134238-171
HIGH VIS GREEN BUKSER KL.1. 2649
GPLU



131983-171
HIVIS GREEN BUKSER DAME KL.1
2652 GPLU



134271-171
HIVIS GREEN BUKSER KL.1 2668
GPLU



131982-171
HIGH VIS GREEN BUKSER KL.2 2651
GPLU



131973-171
HIVIS GREEN BUKSER DAME KL.2
2642 GPLU



131985-171
HIVIS GREEN OVERALLS KL.2 1030
GPLU



134240-130
HIVIS GREEN SHORTS KL.2 2650
GPLU



100977-130
HIGH VIS HÅNDVÆRKERSHORTS
KL.2 2028 PLU



131976-171
HIVIS GREEN JAKKE KL.3 4067 GPLU



131984-171
HIVIS GREEN JAKKE KL.3 DAME 4067
GPLU



134242-130
HIVIS GREEN VEST KL.2 5067 GPLU



124177-130
HIGH VIS HÅNDVÆRKERVEST KL.2
5003 GPLU



301752-171
HIGH VIS GREEN T-SHIRT KLASSE 1 7880 GPST, HERRE OG DAME



301751-196
HIGH VIS GREEN LANGÆRMET T-SHIRT KLASSE 1 7881 GPST



301021-130
HIGH VIS GREEN FUNKTIONEL T-SHIRT KLASSE 3 7860 GPST



301022-130
HIGH VIS GREEN FUNKTIONEL POLOSHIRT KLASSE 3 7861 GPST



301260-130
HIGH VIS GREEN FUNKTIONEL LANGÆRMET POLOSHIRT KLASSE 3 7864 GPST



301023-130
HIGH VIS GREEN SWEATSHIRT KLASSE 3 7862 GPSW



301024-130
HIGH VIS GREEN SWEATJAKKE KLASSE 3 7863 GPSW



301932-196
HIGH VIS GREEN STRETCH SKALJAKKE KLASSE 1 4684 GLPS



300331-130
HIGH VIS GREEN STRETCH SKALJAKKE KL. 3 4680 GLPS



301216-130
HIGH VIS GREEN STRETCH SKALJAKKE KL. 3 DAME 4681 GLPS



300332-130
HIGH VIS GREEN STRETCH SKALBUKSER KLASSE 2 2680 GLPS



301876-196
HIGH VIS GREEN STRETCH VINTERJAKKE KLASSE 1 4685 GLPS



301178-130
HIGH VIS GREEN STRETCH VINTERJAKKE KL. 3 4682 GLPS



301358-130
HIGH VIS GREEN STRETCH VINTERJAKKE DAME I KL. 3 4683 GLPS



301262-171
HIGH VIS GREEN STRETCH VINTERBUKSER KLASSE 1 2681 GLPS



271

171

196



CORE

EN 14404 EN 20471 T2 STANDARD 100 PFAS FREE CORDURA FABRIC EPD STIBY

HIGH VIS GREEN HÅNDVÆRKER STRETCHBUKSER KLASSE 1 2643 GSTP

ART. ID: 134187

Fuld 4-vejsstretch. Forstærket på udsatte steder. Miljøvaredeklaration (EPD)

En del af Fristads Green kollektion / Mere bæredygtig / 4-vejs stretchmateriale / Ribstrikkede stretchpaneler i taljen / Holdbar ripstop 4-vejs stretch bagpå / Skjult frontknap / CORDURA®-forstærket løshængende forlommer, en med lynlåslomme, 3 små lommer og værktøjsstrop, den anden med ekstra lomme / D-ring under løs hængende lomme / 2 forlommer / 2 baglommer / Dobbelt forstærket skridsøm / Hammerstrop / CORDURA®- forstærket lomme inkl. værktøjslomme, blyantslomme, knapper og løkker til kniv / Benlomme med lynlås, lynlåslomme og D-ring / CORDURA®-forstærkede knælommer med indvendig åbning / Højdejustering til knæpuder i knælomme / CORDURA®-forstærket benende / Skjult støvlekrog / Godkendt i henhold til ISO 20471 kl. 1, EN 14404 sammen med knæpuder 124292 og EN 13758-2 UPF 40+ Solar UV-beskyttende egenskaber / Certificeret efter 50 vaske / Med EPD (miljøvaredeklaration) - registreringsnummer 3887 via environdec.com / OEKO-TEX® certificeret.

MATERIALE Stretchmateriale 44% PTT (28% teraphthalsyre, 16% biobaseret materiale), 44% polyester, 12% genanvendt polyester. Ripstop stretchmateriale 87% polyamid, 13% elastan. PFAS fri. **VÆGT** Stretchmateriale 260 g/m². Ripstop stretchmateriale 260 g/m². **FARVER** 171 Hi-Vis gul/Marine, 196 Hi-Vis Gul/Sort, 271 Hi-Vis Orange/Marine **STR.** C44-C66, C146-C156, D84-D120.



271

171

196



CORE

EN 14404 EN 20471 T4 STANDARD 100 PFAS FREE CORDURA FABRIC EPD STIBY

HIGH VIS GREEN HÅNDVÆRKER STRETCHBUKS KLASSE 2 2644 GSTP

ART. ID: 134188

Fuld 4-vejsstretch. Forstærket på udsatte steder. Miljøvaredeklaration (EPD)

En del af Fristads Green kollektion / Mere bæredygtig / 4-vejs stretchmateriale / Ribstrikkede stretchpaneler i taljen / Slidstærk ripstop 4-vejs stretch på bagsiden / Skjult frontknap / CORDURA®-forstærket løshængende forlommer, en med lynlås, 3 små lommer og værktøjsstrop, en ekstra lomme / D-ring under løs hængende lomme / 2 frontlommer / 2 baglommer / Dobbelt forstærket skridsøm / Hammerstrop / CORDURA®- forstærket sammenfoldelig lomme med værktøjslomme, blyantslomme, strop og kappe til kniv / Benlomme med lynlås, lynlåslomme og D-ring / CORDURA®-forstærket knælommer med indvendig åbning / Højdejustering til knæpuder i knælomme / CORDURA®-forstærket benende / Skjult krog / Godkendt i henhold til ISO 20471 kl. 2, EN 14404 sammen med knæpuder 124292 og EN 13758-2 UPF 40+ Solar UV-beskyttende egenskaber. Farve 271 er godkendt i henhold til RIS-3279-TOM udgave 1 UK Railway Standard / Godkendt efter 50 vaske / Med EPD (Environmental Product Declaration) - registreringsnummer 3887 via environdec.com / OEKO-TEX® certificeret.

MATERIALE Stretchmateriale 44% PTT (28% teraphthalsyre, 16% biobaseret materiale), 44% polyester, 12% genanvendt polyester. Ripstop stretchmateriale 87% polyamid, 13% elastan. PFAS fri. **VÆGT** Stretchmateriale 260 g/m². Ripstop stretchmateriale 260 g/m². **FARVER** 171 Hi-Vis gul/Marine, 196 Hi-Vis Gul/Sort, 271 Hi-Vis Orange/Marine **STR.** C44-C66, C146-C156, D84-D120.



271

196

171



CORE

171, 196

EN 14404 EN 20471 T2 STANDARD 100 PFAS FREE CORDURA FABRIC EPD STIBY

HIGH VIS GREEN STRETCHBUKS KLASSE 1 2647 GSTP

ART. ID: 134243

Fuld 4-vejsstretch. Service og logistik features. Miljøvaredeklaration (EPD)

En del af Fristads Green kollektion / Mere bæredygtig / 4-vejs stretchmateriale / Ribstrikkede stretchpaneler i taljen / Holdbar ripstop 4-vejs stretch bagpå / Skjult frontknap / D-ring / 2 forlommer / 2 baglommer / Dobbelt forstærket skridsøm / Stor løs benlomme med lynlås og lynlåslomme / Benlomme med lynlås, lynlåslomme og D-ring / CORDURA®-forstærkede knælommer med indvendig åbning / Højdejustering til knæpuder i knælomme / CORDURA®-forstærket benende / Skjult støvlekrog / Godkendt i henhold til ISO 20471 kl. 1, EN 14404 sammen med knæpuder 124292 og EN 13758-2 UPF 40+ Solar UV-beskyttende egenskaber / Godkendt efter 50 vaske / Med EPD (Environmental Product Declaration) - registreringsnummer 3888 via environdec.com / OEKO-TEX® certificeret.

MATERIALE Stretchmateriale 44% PTT (28% teraphthalsyre, 16% biobaseret materiale), 44% polyester, 12% genanvendt polyester. Ripstop stretchmateriale 87% polyamid, 13% elastan. PFAS fri. **VÆGT** Stretchmateriale 260 g/m². Ripstop stretchmateriale 260 g/m². **FARVER** 171 Hi-Vis gul/Marine, 196 Hi-Vis Gul/Sort, 271 Hi-Vis Orange/Marine **STR.** C44-C66, C146-C156, D84-D120.



271

196

171



CORE

EN 14404 EN 20471 T4 STANDARD 100 PFAS FREE CORDURA FABRIC EPD STIBY

HIGH VIS GREEN STRETCHBUKSER KLASSE 2 2645 GSTP

ART. ID: 134189

Fuld 4-vejsstretch. Håndværkerfeatures. Miljøvaredeklaration (EPD)

En del af Fristads Green kollektion / Mere bæredygtig / 4-vejs stretchmateriale / Ribstrikkede stretchpaneler i taljen / Holdbar ripstop 4-vejs stretch bagpå / Skjult frontknap / D-ring / 2 forlommer / 2 baglommer / Dobbeltforstærket skridsøm / Hammerstrop / CORDURA®-forstærket foldelomme med værktøjslomme, blyantslomme, knivstrop / Benlomme med lynlås, lynlåslomme og D-ring / CORDURA® -forstærkede knælommer med indvendig åbning / Højdejustering til knæpuder i knælomme / CORDURA®-forstærket benende / Skjult støvlekrog / Godkendt i henhold til ISO 20471 kl. 2, EN 14404 sammen med knæpuder 124292 og EN 13758-2 UPF 40+ UV-solbeskyttende egenskaber. Farve 271 er godkendt i henhold til RIS-3279-TOM udg. 1 UK Railway Standard / Godkendt efter 50 vaske / Med EPD (Environmental Product Declaration) - registreringsnummer 3888 via environdec.com / OEKO-TEX® certificeret.

MATERIALE Stretchmateriale 44% PTT (28% teraphthalsyre, 16% biobaseret materiale), 44% polyester, 12% genanvendt polyester. Ripstop stretchmateriale 87% polyamid, 13% elastan. PFAS fri. **VÆGT** Stretchmateriale 260 g/m². Ripstop stretchmateriale 260 g/m². **FARVER** 171 Hi-Vis gul/Marine, 196 Hi-Vis Gul/Sort, 271 Hi-Vis Orange/Marine **STR.** C44-C66, C146-C156, D84-D120.



271

196

171



EN 14404 EN 20471 T2 PFAS FREE CORDURA FABRIC EPD STIBY

HIVIS GREEN STRETCH OVERALLS KLASSE 1 1032 GSTP

ART. ID: 134244

Fuld 4-vejsstretch. Forstærket på udsatte steder. Miljøvaredeklaration (EPD)

En del af Fristads Green kollektion / Mere bæredygtig / 4-vejs stretchstof / Justerbare elastiske seler / Stor brystlomme med lynlås og blyants / Indvendig mobiltelefonlomme / Ribstrikkede stretchpaneler i taljen / Holdbar ripstop 4-vejs stretch bagpå / Lynlås / D-ring / 2 frontlommer / 2 baglommer / Dobbelt forstærket skridsøm / Hammerstrop / CORDURA®-forstærket foldelomme med værktøjslomme, blyantlomme, knapper og strop til kniv / Benlomme med lynlås, lynlåslomme og D-ring / CORDURA®-forstærket knælommer med indvendig åbning / Højdejustering til knæpuder i knælomme / CORDURA®-forstærket benende / Skjult støvlekrog / Godkendt i henhold til ISO 20471 kl. 1, EN 14404 sammen med knæpuder 124292 og EN 13758-2 UPF 40+ Solar UV-beskyttende egenskaber / Godkendt efter 50 vaske / Med EPD (Environmental Product Declaration) - registreringsnummer 3891 via environdec.com / OEKO-TEX®-certificeret.

MATERIALE Stretchmateriale 44% PTT (28% teraphthalsyre, 16% biobaseret materiale), 44% polyester, 12% genanvendt polyester. Ripstop stretchmateriale 87% polyamid, 13% elastan. PFAS fri. **VÆGT** Stretchmateriale 260 g/m². Ripstop stretchmateriale 260 g/m². **FARVER** 171 Hi-Vis gul/Marine, 196 Hi-Vis Gul/Sort, 271 Hi-Vis Orange/Marine **STR.** C44-C66, C146-C156, D84-D120.



196

271

171



EN 14404 EN 20471 T3 CORDURA FABRIC EPD STIBY

HIVIS GREEN STRETCH OVERALLS KLASSE 2 1031 GSTP

ART. ID: 134190

Fuld 4-vejsstretch. Forstærket på udsatte steder. Miljøvaredeklaration (EPD)

En del af Fristads Green kollektion / Mere bæredygtig / 4-vejs stretchmateriale / Justerbare elastiske seler / Stor brystlomme med lynlås og blyantlomme / Indvendig mobiltelefonlomme / Ribstrikkede stretchpaneler i taljen / Holdbar ripstop 4-vejs stretch bagpå / Lynlås / D-ring / 2 frontlommer / 2 baglommer / Dobbelt forstærket skridsøm / Hammerstrop / CORDURA®-forstærket foldelomme med værktøjslomme, blyanlomme, strop til kniv / Benlomme med lynlås, lynlåslomme og D-ring / CORDURA®-forstærkede knælommer med indvendig åbning / Højdejustering til knæpuder i knælomme / CORDURA®-forstærket benende / Godkendt i henhold til ISO 20471 kl. 2, EN 14404 sammen med knæpuder 124292 og EN 13758-2 UPF 40+ Solar UV-beskyttende egenskaber. Farve 271 er godkendt i henhold til RIS-3279-TOM udgave 1 UK Railway Standard / Godkendt efter 50 vaske / Med EPD (Environmental Product Declaration) - registreringsnummer 3891 via environdec.com / OEKO-TEX® certificeret.

MATERIALE Stretchmateriale 44% PTT (28% teraphthalsyre, 16% biobaseret materiale), 44% polyester, 12% genanvendt polyester. Ripstop stretchmateriale 87% polyamid, 13% elastan. PFAS fri. **VÆGT** Stretchmateriale 260 g/m². Ripstop stretchmateriale 260 g/m². **FARVER** 171 Hi-Vis gul/Marine, 196 Hi-Vis Gul/Sort, 271 Hi-Vis Orange/Marine **STR.** C44-C66, C146-C156, D84-D120.



171

196



CORE

EN 14404 EN 20471 T2 STANDARD 100 PFAS FREE CORDURA FABRIC

STIBY

HIGH VIS STRETCH KNICKERS KLASSE 2 2666 GSTP

ART. ID: 301056

Fuld 4-vejsstretch. Aftagelige hængelommer. Biobaseret og genbrugt materiale

Delvist genanvendt og biobaseret materiale / 4-vejs stretchstof / Ribstrikkede stretchpaneler i taljen / Skjult frontknap / CORDURA®-forstærkede løsthængende forlommer, den ene med lynlåslomme, 3 små lommer og værktøjsstropper, den anden med ekstra lomme / Løsthængende lommer er aftagelige med skjult lynlås / D-ring under løsthængende lomme / 2 forlommer / 2 baglommer med bælg / Dobbelt forstærket skridtsøm / Hammerstrop / CORDURA®-forstærket tommestoklomme med værktøjslomme, penlomme, knap og løkke til skedekniv / Benlomme med trykknap, lynlåslomme og D-ring / CORDURA®-forstærkede knælommer med indvendig åbning / Højdejustering til knæpuder i knælomme / Godkendt i henhold til ISO 20471 klasse 1 i størrelse C44-C46 og klasse 2 i størrelserne C48-C62, EN 14404 sammen med knæpuder 124292 og EN 13758-2 UPF 40+ Solar UV Protective Properties / Certificeret efter 50 vaske / OEKO-TEX® certificeret.

MATERIALE Stretchmateriale 44 % PTT (delvist biobaseret materiale), 44 % polyester, 12 % genanvendt polyester PFAS fri. **VÆGT** 260 g/m². **FARVER** 171 Hi-Vis gul/Marine, 196 Hi-Vis Gul/Sort **STR.** C44-C62.



271

171

196



CORE

171, 196

EN 20471 S2 STANDARD 100 PFAS FREE CORDURA FABRIC

EPD® STIBY

HIGH VIS GREEN HÅNDVÆRKER STRETCHSHORTS KLASSE 2 2646 GSTP

ART. ID: 134191

Fuld 4-vejsstretch. CORDURA® forstærket. Miljøvaredeklaration (EPD)

En del af Fristads Green kollektion / Mere bæredygtig / 4-vejs stretchmateriale / Ribstrikkede stretchpaneler i taljen / Skjult frontknap / CORDURA®-forstærket løshængende forlommer, den ene med lynlåslomme, 3 små lommer og værktøjsstrop, den anden med ekstra lomme / D-ring under løs hængende lomme / 2 forlommer / 2 baglommer / Dobbelt forstærket skridsøm / Hammerstrop / CORDURA®-forstærket lomme med værktøjslomme, blyantlomme, strop til kniv / Benlomme med lynlås, lynlåslomme og D-ring / Godkendt i henhold til EN ISO 20471 kl. 2 / Farve 271 er godkendt i henhold til RIS-3279-TOM udg. 2 UK Railway Standard / Med EPD (Environmental Product Declaration) - registreringsnummer 3889 via environdec.com / OEKO-TEX® certificeret.

MATERIALE Stretchmateriale 44% PTT (28% teraphthalsyre, 16% biobaseret materiale), 44% polyester, 12% genanvendt polyester. PFAS fri. **VÆGT** 260 g/m². **FARVER** 171 Hi-Vis gul/Marine, 196 Hi-Vis Gul/Sort, 271 Hi-Vis Orange/Marine **STR.** C42-C66.



130

230



EN 20471 S2 STANDARD 100 PFAS FREE CORDURA FABRIC EPD STIBY

HIVIS GREEN STRETCHSHORTS KLASSE 2 2648 GSTP

ART. ID: 134245

Fuld 4-vejsstretch. Håndværkerfeatures. Miljøvaredeklaration (EPD)

En del af Fristads Green kollektion / Mere bæredygtig / 4-vejs stretchmateriale / Ribstrikkede stretchpaneler i taljen / Skjult frontknap / D-ring / 2 forlommer / 2 baglommer / Dobbelt forstærket skridsøm / Hammerstrop / CORDURA®-forstærket lomme med værktøjslomme, blyantlomme, knapper og strop til kniv / Benlomme med lynlås, lynlåslomme og D-ring / Godkendt i henhold til EN ISO 20471 kl. 2 / Farve 230 er godkendt i henhold til RIS-3279-TOM udg. 2 UK Railway Standard / Godkendt efter 50 vaske / Med EPD (Environmental Product Declaration) - registreringsnummer 3890 via environdec.com / OEKO-TEX® certificeret.

MATERIALE Stretchmateriale 44% PTT (28% teraphthalsyre, 16% biobaseret materiale), 44% polyester, 12% genanvendt polyester. PFAS fri. **VÆGT** 260 g/m². **FARVER** 130 Hi-Vis gul, 230 Hi-Vis orange **STR.** C42-C66.



271

196

171



CORE EN 20471 U6 STANDARD 100 PFAS FREE EPD STIBY

HIGH VIS GREEN STRETCHJAKKE KLASSE 3 4647 GSTP

ART. ID: 134246

Fuld 4-vejsstretch. Forstærket på udsatte steder. Miljøvaredeklaration (EPD)

En del af Fristads Green kollektion / Mere bæredygtig / 4-vejs stretchmateriale / Slidstærkt ripstop 4-vejs stretch ved ærmeåbning og nedre ryg / Front åbning med lynlås til øverst på kraven / Brystlomme med lodret lynlås og indvendig ID-kortholder / 2 frontlommer med lynlås / Justerbare manchetter / Udvidet ryg / Godkendt i henhold til EN ISO 20471 kl. 3 og EN 13758-2 UPF 40+ Solar UV-beskyttende egenskaber. Farve 271 er godkendt i henhold til RIS-3279-TOM udgave 1 UK Railway Standard / Godkendt efter 50 vaske / Med EPD (Environmental Product Declaration) - registreringsnummer 134246 via environdec.com / OEKO-TEX® certificeret.

MATERIALE Stretchmateriale 44% PTT (28% teraphthalsyre, 16% biobaseret materiale), 44% polyester, 12% genanvendt polyester. Ripstop stretchmateriale 87% polyamid, 13% elastan. PFAS fri. **VÆGT** Stretchmateriale 260 g/m². Ripstop stretchmateriale 260 g/m². **FARVER** 171 Hi-Vis gul/Marine, 196 Hi-Vis Gul/Sort, 271 Hi-Vis Orange/Marine **STR.** XS-4XL.



396
271
196

171



EN 14404 EN 20471 T2 STANDARD 100 PPE SE 23-311 RISE PFAS CORDURA FABRIC EPD®

STIBY

HI VIS HÅNDVÆRKER STRETCH BUKSER KL.1 2706

ART. ID: 127732

4-vejs stretch paneler. CORDURA® forstærket

Stretch paneler på siderne, bagpå og i skridt / To CORDURA® forstærkede løsthængende lommer, en med tre mindre lommer og værktøjsstrop, en med en ekstra lomme / To sidelommer / D-ring / To baglommer / Dobbelt forstærkning i skridtsøm / Hammerstrop / Tommestoklomme med værktøjsstrop, blyantlomme, knap og strop til knivhylster / Multifunktions lårlomme med mobillomme, ID-kort lomme og lynlåslomme / CORDURA® forstærkede knælommer med indvendig åbning til højdejusterbare knæpuder / CORDURA® forstærkede ben ender / Godkendt i henhold til EN 14404 sammen med knæpuder 124292 og EN ISO 20471 kl.1 / Godkendt efter 25 vaske / Med EPD (Environmental Product Declaration) – registreringsnummer 3882 via environdec.com / OEKO-TEX® certificeret.

MATERIALE 80% polyester, 20% bomuld. Skidt-, olie- og vandafvisende. Andre materialer i 65% polyester, 35% bomuld. Stretch materiale 91% nylon, 9% elastan. I overgang til mere bæredygtigt materiale. På vej mod PFAS-fri. **VÆGT** 300 g/m². Stretch materiale 250 g/m². **FARVER** 171 Hi-Vis gul/Marine, 196 Hi-Vis Gul/Sort, 271 Hi-Vis Orange/Marine, 396 Rød/sort **STR.** C44-C66, C146-C156, D84-D120. 396 HiVis rød/sort C44-C66, D84-D120.



396
271
171

196



EN 14404 EN 20471 T3 RIS-3279-TCHI STANDARD 100 PPE SE 23-311 RISE PFAS CORDURA FABRIC EPD®

STIBY

HI VIS HÅNDVÆRKER STRETCH BUKSER KL.2 2707

ART. ID: 127734

4-vejs stretch paneler. CORDURA® forstærket

Stretch paneler på begge sider, bagpå og i skridt / To CORDURA® forstærkede løsthængende lommer, en med tre mindre lommer og værktøjsstrop, en med en ekstra lomme / To sidelommer / D-ring / To baglommer / Dobbelt forstærkt skridtsøm / Hammerstrop / Tommestoklommer meed værktøjslomme, blyantlomme, knap og strop til knivhylster / Multifunktions lårlomme med mobillomme, ID-kort lomme og lynlås lomme / CORDURA® forstærkede knælommer med indvendig åbning til højdejusterbare knæpuder / godkendt i henhold til EN 14404 sammen med knæpuder 124292 og EN ISO 20471 kl.2 / For Hi Vis certificerede kombinationer, klassificeres dette produkt som T3 / Godkendt efter 25 vaske / Med EPD (Environmental Product Declaration) – registreringsnummer 3882 via environdec.com / OEKO-TEX® certificeret.

MATERIALE 80% polyester, 20% bomuld. Skidt-, olie- og vandafvisende. Andre materialer 65% polyester, 35% bomuld. Stretch materiale 91% nylon, 9% elastan. I overgang til mere bæredygtigt materiale. På vej mod PFAS-fri. **VÆGT** 300 g/m². Stretch materiale 250 g/m². **FARVER** 171 Hi-Vis gul/Marine, 196 Hi-Vis Gul/Sort, 271 Hi-Vis Orange/Marine, 396 Rød/sort **STR.** C44-C66, C146-C156, D84-D120. 396 HiVis rød/sort C44-C66, D84-D120.



396

196

171

271



CORE

171, 196

EN 14404 EN 20471 T2 STANDARD 100 PPE SE 23-311 RISE PFAS CORDURA FABRIC EPD®

STIBY

HIGH VIS STRETCHBUKSER KL 1 2705

ART. ID: 127731

4-vejs stretch paneler. Service og logistik features. CORDURA® forstærket

Stretch paneler på begge sider, bagpå og i skridt / To sidelommer / D-ring / To baglommer / Dobbelt forstærket skridtsøm / En stor lårlomme med bælg med tommestoklomme og dokumentlomme med velcrolukning / Multifunktions lårlomme med mobillomme, ID-kort lomme og lynlås lomme / CORDURA® forstærkede knælommer med indvendig åbning til højdejusterbare knæpuder / CORDURA® forstærkede ben ender / Godkendt i henhold til EN 14404 sammen med knæpuder sammen med 124292 og EN ISO 20471 kl.1 / Godkendt efter 25 vaske / Med EPD (Environmental Product Declaration) – registreringsnummer 3881 via environdec.com / OEKO-TEX® certificeret.

MATERIALE 80% polyester, 20% bomuld. Skidt, olie og vandafvisende. Andre materialer i 65% polyester, 35% bomuld. Stretch materiale 91% nylon, 9% elastan. I overgang til mere bæredygtigt materiale. På vej mod PFAS-fri. **VÆGT** 300 g/m². Stretch materiale 250 g/m². **FARVER** 171 Hi-Vis gul/Marine, 196 Hi-Vis Gul/Sort, 271 Hi-Vis Orange/Marine, 396 Rød/sort **STR.** C44-C66, C146-C156, D84-D120. 396 Hi Vis Rød/Sort C44-C66.



271

171



EN 14404 EN 20471 T3 STANDARD 100 PPE SE 23-311 RISE PFAS CORDURA FABRIC EPD®

STIBY

HI VIS BUKSER KL.2, FLEXFORCE

ART. ID: 130164

4-vejs stretch paneler. Service og logistik features. CORDURA® forstærket

Stretchpaneler på begge sider, bagpå og i skridt / Sidelomme / D-ring / To baglommer / Dobbelt forstærket skridtsøm / Dobbelt tommestoklomme med værktøjslomme og blyantlomme forstærket med CORDURA® / Multifunktions lårlomme med mobillomme, lynlås lomme og D-ring / CORDURA®-forstærkede knælommer med indvendig åbning til højdejusterbare knæpuder / Godkendt i henhold til EN 14404 sammen med knæpuder 127440 og EN ISO 20471 kl.2 / Godkendt til 25 vaske / Med EPD (Environmental Product Declaration) – registreringsnummer 3881 via environdec.com / OEKO-TEX®-certificeret.

MATERIALE 80% polyester, 20% bomuld, skidt-, olie-, og vandafvisende. Andet materiale 65% polyester, 35% bomuld. Stretch fabric 91% nylon, 9% elastan. I overgang til mere bæredygtigt materiale. På vej mod PFAS-fri. **VÆGT** 300 g/m². Stretch materiale 250 g/m². **FARVER** 171 Hi-Vis gul/Marine, 271 Hi-Vis Orange/Marine **STR.** C44-C66, C146-C156, D84-D120.



271

196

171



CORE

171, 196, 271

Benlængde kan justeres

EN 14404 EN 20471 T1 STANDARD 100 PRO PFAS FREE CORDURA FABRIC EPD TROFTA

HIGH VIS GREEN HÅNDVÆRKERBUKS KL.1 2640 GPLU

ART. ID: 131975

Holdbart letvægtsmateriale. Strikket rip i talje. Miljøvaredeklaration (EPD)

En del af Fristads Green kollektionen / Mere bæredygtig / Ribstrik stretch paneler i taljen / Skjult forknap / CORDURA®-forstærket løsthængende forlommer, den ene med 3 små lommer og værktøjsstrop, den anden med ekstra lomme / 2 forlommer / 2 baglommer / Dobbelt forstærket skridtsøm / Hammerstrop / CORDURA®-forstærket værktøjslomme, blyantlomme, løkke til kniv / Benlomme, lomme med klap og velcro, D-ring / CORDURA® forstærkede knælommer med indvendig åbning / Højdejustering for knæbeskyttere / CORDURA®-forstærkede ben / Benlængden kan forlænges med 5 cm eller forkortes med 4 cm i størrelserne C44-C70, C146-C160 og 2 cm i D84-D136 / Godkendt i henhold til EN ISO 204 71 kl.1, EN 14404 sammen med knæbeskyttere 124292 og EN 13758-2 UPF 40+ Solar UV beskyttelse / Godkendt til 50 vaske / Godkendt til industrivask i henhold til ISO 15797 / Med EPD (Environmental Product Declaration) – registreringsnummer 3882 at environdec.com / OEKO-TEX® certificeret.

MATERIALE 70% genanvendt polyester, 30% økologisk bomuld. PFAS fri. **VÆGT** 240 g/m². **FARVER** 171 Hi-Vis gul/Marine, 196 Hi-Vis Gul/Sort, 271 Hi-Vis Orange/Marine **STR.** C44-C66, C146-C156, D84-D120. 286 HiVis Orange/Grå: C44-C70, C146-C160, D84-D136.



396

271

196

171



CORE

171, 196, 271

Benlængde kan justeres

EN 14404 EN 20471 T5 STANDARD 100 PRO PFAS FREE CORDURA FABRIC EPD TROFTA

HIGH VIS GREEN HÅNDVÆRKERBUKS KL.2 2641 GPLU

ART. ID: 131981

Holdbart letvægtsmateriale. Strikket rip i talje. Miljøvaredeklaration (EPD)

En del af Fristads Green kollektionen / Mere bæredygtig / Ribstrik stretch paneler i taljen / Skjult forknap / CORDURA®-forstærket løsthængende forlommer, den ene med 3 små lommer og værktøjsstrop, den anden med ekstra lomme / 2 forlommer / 2 baglommer / Dobbelt forstærket skridtsøm / Hammerstrop / CORDURA®-forstærket værktøjslomme, blyantlomme, løkke til kniv / Benlomme, lomme med klap og velcro, D-ring / CORDURA® forstærkede knælommer med indvendig åbning / Højdejustering for knæbeskyttere / CORDURA®-forstærkede ben / Benlængden kan forlænges med 5 cm eller forkortes med 4 cm i størrelserne C44-C70, C146-C160 og 2 cm i D84-D136 / Godkendt i henhold til EN ISO 20471 kl.2, EN 14404 sammen med knæbeskyttere 124292 og EN 13758-2 UPF 40+ Solar UV beskyttelse / 271 og 286 er godkendt i henhold til RIS-3279-TOM stk.1 UK Railway Standard / Godkendt til 50 vaske / Godkendt til industrivask i henhold til ISO 15797 / Med EPD (Environmental Product Declaration) – registrerinsnummer 3882 via environdec.com / OEKO-TEX® certificeret.

MATERIALE 70% genanvendt polyester, 30% økologisk bomuld. PFAS fri. **VÆGT** 240 g/m². **FARVER** 171 Hi-Vis gul/Marine, 196 Hi-Vis Gul/Sort, 271 Hi-Vis Orange/Marine, 396 Rød/sort **STR.** C44-C66, C146-C156, D84-D120. 286 HiVis Orange/Grå: C44-C70, C146-C160, D84-D136.



396
271
196

171



CORE
171, 196, 271

Benlængde kan justeres

EN 14404 EN 20471

HIGH VIS GREEN BUKSER KL.1. 2649 GPLU

ART. ID: 134238

Holdbart letvægtsmateriale. Håndværkerfeatures. Miljøvaredeklaration (EPD)

En del af Fristads Green kollektionen / Mere bæredygtig / Ribstrik stretch paneler i taljen / Skjult forknap / 2 forlommer / 2 baglommer / Dobbelt forstærket skridtsøm / Hammerstrop / CORDURA®-forstærket værktøjslomme, blyantlomme, løkke til kniv / Benlomme, lomme med klap og velcro, D-ring / CORDURA® forstærkede knælommer med indvendig åbning / Højdejustering for knæbeskyttere / CORDURA®-forstærkede ben / Benlængden kan forlænges med 5 cm eller forkortes med 4 cm i størrelserne C44-C70, C146-C160 og 2 cm i D84-D136 / Godkendt i henhold til EN ISO 20471 kl.1, EN 14404 sammen med knæbeskyttere 124292 og EN 13758-2 UPF 40+ Solar UV beskyttelse / Godkendt til 50 vaske / Godkendt til industrivask i henhold til ISO 15797 / Med EPD (Environmental Product Declaration) – registreringsnummer 3881 via environdec.com / OEKO-TEX® certificeret.

MATERIALE 70% genanvendt polyester, 30% økologisk bomuld. PFAS fri. **VÆGT** 240 g/m². **FARVER** 171 Hi-Vis gul/Marine, 196 Hi-Vis Gul/Sort, 271 Hi-Vis Orange/Marine, 396 Rød/sort **STR.** C44-C66, C146-C156, D84-D120. 286 HiVis Orange/Grå: C44-C70, C146-C160, D84-D136.



396
271
196

171



Benlængde kan justeres

EN 14404 EN 20471

HIVIS GREEN BUKSER KL.1 2668 GPLU

ART. ID: 134271

Holdbart letvægtsmateriale. Service og logistik features. Miljøvaredeklaration (EPD)

En del af Fristads Green kollektionen / Mere bæredygtig / Ribstrik stretch paneler i taljen / Skjult forknap / 2 forlommer / 2 baglommer / Dobbelt forstærket skridtsøm / Lavthængende lomme med klap / Benlomme, lomme med klap og velcro, D-ring / CORDURA® forstærkede knælommer med indvendig åbning / Højdejustering for knæbeskyttere / CORDURA®-forstærkede ben / Benlængden kan forlænges med 5 cm eller forkortes med 4 cm i størrelserne C44-C70, C146-C160 og 2 cm i D84-D136 / Godkendt i henhold til EN ISO 20471 kl.1, EN 14404 sammen med knæbeskyttere 124292 og EN 13758-2 UPF 40+ Solar UV beskyttelse / Godkendt til 50 vaske / Godkendt til industrivask i henhold til ISO 15797 / Med EPD (Environmental Product Declaration) – registreringsnummer 3881 via environdec.com / OEKO-TEX® certificeret.

MATERIALE 70% genanvendt polyester, 30% økologisk bomuld. PFAS fri. **VÆGT** 240 g/m². **FARVER** 171 Hi-Vis gul/Marine, 196 Hi-Vis Gul/Sort, 271 Hi-Vis Orange/Marine, 396 Rød/sort **STR.** C44-C66, C146-C156, D84-D120.



396

271

196

171



CORE

171, 196, 271

Benlængde kan justeres

EN 14404 EN 20471 T5

CORDURA FABRIC EPD TROFTA

HIGH VIS GREEN BUKSER KL.2 2651 GPLU

ART. ID: 131982

Holdbart letvægtsmateriale. Håndværkerfeatures. Miljøvaredeklaration (EPD)

En del af Fristads Green kollektionen / Mere bæredygtig / Ribstrik stretch paneler i taljen / Skjult forknap / 2 forlommer / 2 baglommer / Dobbelt forstærket skridtsøm / Hammerstrop / CORDURA®-forstærket værktøjslomme, blyantlomme, løkke til kniv / Benlomme, lomme med klap og velcro, D-ring / CORDURA® forstærkede knælommer med indvendig åbning / Højdejustering for knæbeskyttere / CORDURA®-forstærkede ben / Benlængden kan forlænges med 5 cm eller forkortes med 4 cm i størrelserne C44-C70, C146-C160 og 2 cm i D84-D136 / Godkendt i henhold til EN ISO 20471 kl.2, EN 14404 sammen med knæbeskyttere 124292 og EN 13758-2 UPF 40+ Solar UV beskyttelse / Farve 271 o 286 er godkendt i henhold til RIS-3279-TOM stk.1 UK Railway Standard / Godkendt til 50 vaske / Godkendt til industrivask i henhold til ISO 15797 / Med EPD (Environmental Product Declaration) – registreringsnummer 3881 via environdec.com / OEKO-TEX® certificeret.

MATERIALE 70% genanvendt polyester, 30% økologisk bomuld. PFAS fri. **VÆGT** 240 g/m². **FARVER** 171 Hi-Vis gul/Marine, 196 Hi-Vis Gul/Sort, 271 Hi-Vis Orange/Marine, 396 Rød/sort **STR.** C44-C66, C146-C156, D84-D120. 286 HiVis Orange/Grå: C44-C70, C146-C160, D84-D136.



271

196

171

396



Benlængde kan justeres

EN 14404 EN 20471 T4

CORDURA FABRIC EPD TROFTA

HIVIS GREEN OVERALLS KL.2 1030 GPLU

ART. ID: 131985

Holdbart letvægtsmateriale. Strikket rip i talje. Miljøvaredeklaration (EPD)

En del af Fristads Green kollektionen / Mere bæredygtig / Justerbare elastiske seler / Stor brystlomme med lynlås og blyantlomme / Ribstrik stretch paneler i taljen / Lynlås i gylp / 2 forlommer / 2 baglommer / Dobbelt forstærket skridtsøm / Hammerstrop / CORDURA®-forstærket værktøjslomme, blyantlomme, løkke til kniv / Benlomme, lomme med klap og velcro, D-ring / CORDURA® forstærkede knælommer med indvendig åbning / Højdejustering for knæbeskyttere / CORDURA®-forstærkede ben / Benlængden kan forlænges med 5 cm eller forkortes med 2-4 cm, afhængigt af behov / Godkendt i henhold til EN ISO 20471 kl.2, EN 14404 sammen med knæbeskyttere 124292 og EN 13758-2 UPF 40+ Solar UV beskyttelse / Farve 271 o 286 er godkendt i henhold til RIS-3279-TOM stk.1 UK Railway Standard / Godkendt til 50 vaske / Godkendt til industrivask i henhold til ISO 15797 / Med EPD (Environmental Product Declaration) - registreringsnummer 3885 via environdec.com / OEKO-TEX® certificeret.

MATERIALE 70% genanvendt polyester, 30% økologisk bomuld. PFAS fri. PFAS fri. **VÆGT** 240 g/m². **FARVER** 171 Hi-Vis gul/Marine, 196 Hi-Vis Gul/Sort, 271 Hi-Vis Orange/Marine, 396 Rød/sort **STR.** C44-C66, C146-C156, D84-D120. 286 HiVis Orange/Grå: C44-C70, C146-C160, D84-D136.



130

230



EN 20471 S1 OEKO TEX STANDARD 100 PRO PFAS FREE

CORDURA FABRIC EPD® TROFTA

HIVIS GREEN SHORTS KL.2 2650 GPLU

ART. ID: 134240

Holdbart letvægtsmateriale. Strikket rip i talje. Miljøvaredeklaration (EPD)

En del af Fristads Green kollektionen / Mere bæredygtig / Ribstrik stretch paneler i taljen / Skjult forknap / 2 forlommer / 2 baglommer / Dobbelt forstærket skridtsøm / Hammerstrop / CORDURA®-forstærket værktøjslomme, blyantlomme, løkke til kniv / Benlomme, lomme med klap og velcro, D-ring / Benlængden kan forlænges med 5 cm eller forkortes med 2-4 cm, afhængigt af behov / Godkendt i henhold til EN ISO 20471 kl.1 i str. C42-C48 og kl. 2 i str. C50-C66 / Farve 230 fra str. C50 er godkendt i henhold til RIS-3279-TOM stk.1 UK Railway Standard / Godkendt til industrivask i henhold til ISO 15797 / Med EPD (Environmental Product Declaration) - registreringsnummer 3884 via environdec.com / OEKO-TEX® certificeret.

MATERIALE 70% genanvendt polyester, 30% økologisk bomuld. PFAS fri. **VÆGT** 240 g/m². **FARVER** 130 Hi-Vis gul, 230 Hi-Vis orange **STR.** C44-C66.



230

130



EN 20471 S1 OEKO TEX STANDARD 100 PRO PFAS CORDURA FABRIC

TROFTA

HIGH VIS HÅNDVÆRKERSHORTS KL.2 2028 PLU

ART. ID: 100977

Bomuld på indersiden. CORDURA® forstærket. Godkendt til industrivask

CORDURA®-forstærkede, løsthængende lommer, den ene med ekstra lomme og den anden med 3 lommer og værktøjsstropper / 2 forlommer / 2 baglommer, den ene med klap og velcrolukning / D-ring i linningen / Dobbeltforstærket skridtsøm / Hammerstrop / CORDURA®-forstærket tommestoklomme med penlomme, værktøjslomme eller ekstra knivskede, 2 knivknapper og strop / Lårlomme med klap og velcrolukning, telefonlomme og ekstra lomme med D-ring til ID-kortholder / Godkendt i henhold til EN ISO 20471 klasse 1 i størrelserne C44-C50 og klasse 2 i størrelserne C52-C66 / Certificeret efter 50 vaske / Godkendt til industrivask i henhold til ISO 15797 / OEKO-TEX® certificeret.

MATERIALE 80% polyester, 20% bomuld. Smuds-, olie- og vandafvisende. Forstærkninger i 100% polyamid. I overgang til mere bæredygtigt materiale. På vej mod PFAS-fri. **VÆGT** 300 g/m². **FARVER** 130 Hi-Vis gul, 230 Hi-Vis orange **STR.** C44-C66.



396
271
196

171



EN 20471

HIVIS GREEN JAKKE KL.3 4067 GPLU

ART. ID: 131976

Holdbart letvægtsmateriale. Lynlås lommer. Miljøvaredeklaration (EPD)

En del af Fristads Green kollektion / Lukning foran med lynlås til øverst på kraven / Brystlomme med lynlås og ID-kortholder / Brystlomme med lodret lynlås / 2 forlommer med lynlås / Justerbare manchetter / Justerbar talje med knapper / Forlænget ryg / Godkendt i henhold til EN ISO 20471 kl.2 - str. S og kl.3 - str. M-5XL og 13758-2 UPF 40+ Solar UV Protective Properties. Farverne 271 og 286 er godkendt i henhold til RIS-3279-TOM stk.1 UK Railway Standard / Godkendt til 50 vaske / Godkendt til industrivask i henhold til ISO 15797 / Med EPD (Environmental Product Declaration) - registreringsnummer 3878 via environdec.com / OEKO-TEX® certificeret.

MATERIALE 70% genanvendt polyester, 30% økologisk bomuld. PFAS fri. **VÆGT** 240 g/m². **FARVER** 171 Hi-Vis gul/Marine, 196 Hi-Vis Gul/Sort, 271 Hi-Vis Orange/Marine, 396 Rød/sort **STR.** S-5XL.



130

230



EN 20471

HIVIS GREEN VEST KL.2 5067 GPLU

ART. ID: 134242

Holdbart letvægtsmateriale. Lynlås lommer. Miljøvaredeklaration (EPD)

En del af Fristads Green kollektion / Mere bæredygtig / Lukning foran med lynlås til øverst på kraven / Brystlomme med lynlås og ID-kortholder / Brystlomme med lodret lynlås / 2 forlommer med lynlås / Justerbar talje med knapper / Forlænget ryg / Godkendt i henhold til EN ISO 20471 kl.2 / Farve 230 er godkendt i henhold til RIS-3279-TOM stk.1 UK Railway Standard / Godkendt til 50 vaske / Godkendt til industrivask i henhold til ISO 15797 / Med EPD (Environmental Product Declaration) - registreringsnummer 3879 via environdec.com / OEKO-TEX® certificeret.

MATERIALE 70% genanvendt polyester, 30% økologisk bomuld. PFAS fri. **VÆGT** 240 g/m². **FARVER** 130 Hi-Vis gul, 230 Hi-Vis orange **STR.** S-5XL.



196

171



EN 20471

HI VIS JAKKE KL.3 4026

ART. ID: 119621

Funktionslommer. Godkendt til industrivask

Lukning foran med lynlås helt op i kraven og trykknapper / To brystlommer med lynlås / En brystlomme med bælg, klap og trykknapper, D-ring, ID-kortholder og blyantstrop / To forlommer med lynlås / Indvendig mobillomme med velcrolukning / Inderlomme med knap / Justerbar talje og justerbare manchetter / Forlænget ryg / Reflekterende detaljer på skuldrene / Godkendt i henhold til EN ISO 20471 kl.2 i str. XS-S og kl.3 i str. M-4XL / Godkendt efter 50 vaske / Godkendt til industrivask i henhold til ISO 15797 / Med EPD (Environmental Product Declaration) - registreringsnummer 3878 via environdec.com / OEKO-TEX®-certificeret / Åbning i ryg til sikkerhedssele - kan tilføjes som VAS-løsning.

MATERIALE 80% polyester, 20% bomuld, smuds-, olie- og vandafvisende. Andet materiale af 65% polyester, 35% bomuld. I overgang til mere bæredygtigt materiale. På vej mod PFAS-fri. **VÆGT** 300 g/m². **FARVER** 171 Hi-Vis gul/Marine, 196 Hi-Vis Gul/Sort **STR.** XS-4XL.

130



EN 20471

CORDURA FABRIC

TROFTA

HIGH VIS HÅNDVÆRKERVEST KL.2 5003 GPLU

ART. ID: 124177

Genbrugsmateriale. Justerbar vidde. CORDURA® forstærket

Justerbar bredde ved lukning foran / To løsthængende brystlommer med trykknapper til påsætning, en med klap og trykknap, en med trykknaplukning og blyantlomme / Knapper og stopper til knivhylster / D-ring under klap / To CORDURA®-forstærkede løsthængende lommer, en med tre ekstra lommer og værktøjsstrop, en med værktøjslomme / To ORDURA®-forstærkede løsthængende baglommer, en med ekstra værktøjslomme / To hammerstropper / Bæltestropper / Refleksbånd på skuldre / Åbning i ryggen til sikkerhedssele, kan tilføjes som en VAS løsning / Godkendt i henhold til EN ISO 20471 kl.2 / Godkendt efter 50 vaske / Godkendt til industrivask i henhold til ISO 15797 / OEKO-TEX®-certificeret / Åbning i ryggen til sikkerhedssele kan tilføjes som en VAS-løsning.

MATERIALE 70% genanvendt polyester, 30% økologisk bomuld. PFAS fri. **VÆGT** 240 g/m². **FARVER** 130 Hi-Vis gul **STR.** XS-2XL.



230



NYHED

130



330

230



CORE

130

HIGH VIS VEST KLASSE 2 5100 HVS

ART. ID: 301768

Genbrugsmateriale. Letvægt. Let at pakke

Genanvendt materiale / God plads til profilering foran og bagpå / Lynlås foran / Kantebånd på alle kanter / Påsyet refleksbånd / Godkendt iht. EN ISO 20471 klasse 2 / Certificeret til 25 vaske / OEKO-TEX® certificeret.

MATERIALE 100 % genanvendt polyester **VÆGT** 120 g/m². **FARVER** 130 Hi-Vis gul, 230 Hi-Vis orange **STR.** One size.

HIGH VIS VEST KL. 2 501

ART. ID: 100382

Letvægt. Let at pakke. OEKO-TEX-certificeret

Velcrolukning / Godkendt i henhold til EN ISO 20471 klasse 1 i str. XS/S og i klasse 2 i str. M/L, 3XL/4XL / Godkendt efter 50 vaske / OEKO-TEX® certificeret.

MATERIALE 100% polyester. PFAS fri. **VÆGT** 130 g/m². **FARVER** 130 Hi-Vis gul, 230 Hi-Vis orange, 330 Rød **STR.** XS/S, M/L, XL/2XL, 3XL/4XL.



130



230

HI VIS VEST KL. 3 500

ART. ID: 100416

Letvægt. Let at pakke. Brystlomme

Lynlås foran / mobillomme med velcrolukning og blyantlomme / Godkendt i henhold til EN ISO 20471 klasse 3 / Godkendt efter 50 vaske / OEKO-TEX® certificeret.

MATERIALE 100% polyester. PFAS fri. **VÆGT** 130 g/m². **FARVER** 130 Hi-Vis gul, 230 Hi-Vis orange **STR.** S/M, L/XL, 2XL/3XL.



196

171

271



EN 14404 EN 20471

CORDURA FABRIC

HI VIS HÅNDVÆRKER OVERALLS KL.2 1014

ART. ID: 101018

Bomuld på indersiden. CORDURA® forstærket. Godkendt til industrivask

Front stolpelukning åbning med tovejs lynlås og trykknap / To løsthængende smæklommer med trykknapper, en med flap og trykknap og D-ring, en med trykknap og blyantlomme / Knapper og stropper til knive på smæk / Elastiske selebånd / To hængelommer med CORDURA® forstærkning , der kan gemmes væk, den venstre med ekstralomme, den højre med tre lommer og værktøjsstropper / To forlommer / D-ring i taljen / Dobbeltforstærket skridtsøm / To baglommer, en med klap og velcro lukning / Lårlomme og mobillomme med klap og velcro lukning, D-ring og ID-kortlomme / Hammerstrop / tommestoklomme med værktøjslomme, to knapper og stropper til to knivhylstre / Forstærkede lår i kontrastfarver / Formskårne knæ / CORDURA®-forstærkede knælommer med indvendig åbning til højdejusterbare knæpuder / CORDURA®-forstærket benafslutning / Godkendt i henhold til EN 14404 sammen med knæpuder 124292 og EN ISO 20471 kl.2 / For Hi Vis certificerede kombinationer, klassificeres dette produkt som T4 / Godkendt efter 50 vaske / Godkendt til industrivask i henhold til ISO 15797 / Med EPD (Environmental Product Declaration) – registreringsnummer 3885 via environdec.com / OEKO-TEX® certificeret.

MATERIALE Fluorescerende materiale i 80 % polyester, 20 % bomuld. Smuds, olie- og vandafvisende. Øvrigt materiale i 65% polyester, 35% bomuld med blød opkradset inderside. Forstærkning i 100% Polyamid. I overgang til mere bæredygtigt materiale. På vej mod PFAS-fri. **VÆGT** 300 g/m². **FARVER** 171 Hi-Vis gul/Marine, 196 Hi-Vis Gul/Sort, 271 Hi-Vis Orange/Marine **STR.** C44-C66, C146-C156, D92-120



271

196

171



EN 14404 EN 20471

CORDURA FABRIC

HIGH VIS KEDELDRAGT KL.3 8026 GPLU

ART. ID: 124376

Holdbart letvægtsmateriale. CORDURA® forstærket. Genbrugsmateriale

Genanvendt materiale og organisk bomuld / Refleksdetaljer på skuldre / Lukning foran med tovejs lynlåslukning helt op til kraven og trykknapper / To brystlommer med lynlås / En brystlomme med bælg, klap, trykknapper, strop til ID kortholder, D-ring og blyantstrop / Inderlomme med knap / Justerbar talje og manchetter men trykknapper / D-ring i taljen / 2 forlommer / Sideåbninger med trykknap / Dobbelt forstærket syning i skridtet / To baglommer med klap og velcrolukning / Hammerstrop / CORDURA®-forstærket tommestoklomme med værktøjslomme, blyantlomme, knap og strop til knivhylster / Bukselomme med klap og velcrolukning, lomme til mobiltelefon med klap og velcrolukning, D-ring til id-kortlomme / Formskårne knæ / CORDURA®-forstærkede knælommer med indvendig åbning til højdejustering af knæpuder / CORDURA®-forstærkede bukseben forneden / Godkendt i henhold til EN 14404 sammen med knæpude 124292 samt EN ISO 20471 kl.3 / Godkendt efter 50 vaske / Godkendt til industrivask i henhold til ISO 15797 / OEKO-TEX®-certificeret.

MATERIALE 70% genanvendt polyester, 30% organisk bomuld. PFAS fri. **VÆGT** 240 g/m². **FARVER** 171 Hi-Vis gul/Marine, 196 Hi-Vis Gul/Sort, 271 Hi-Vis Orange/Marine **STR.** S-3XL.



271



171

EN 20471 U6

HI VIS JAKKE KL.3 4797 TH

ART. ID: 100001

Slidstærk. Bomuld på indersiden

Lynlås helt op i kraven / To brystlommer med klap og velcrolukning / To forlommer / D-ring / Inderlomme med knaplukning / Indvendig telefonlomme med velcrolukning / Justerbare manchetter og justerbar forneden / Refleks på skuldrene / Godkendt i henhold til EN ISO 20471 kl.2 i str. XS og kl.3 i str. S-3XL / OEKO-TEX® certificeret.

MATERIALE 70% polyester, 30% bomuld. På vej mod PFAS-fri. **VÆGT** 295 g/m². **FARVER** 171 Hi-Vis gul/Marine, 271 Hi-Vis Orange/Marine **STR.** XS-4XL.



171



271

EN 14404 EN 20471 T4

HIGH VIS BUKSER KL.2 2001

ART. ID: 100002

Slidstærk. Bomuld på indersiden

To sidelommer / Baglommer / Benlomme med telefonlomme, begge med klap og velcrolukning / D-ring / tommestoklomme med blyantlomme / Knap og strop til knivhylster / Knælommer med åbning til højdejusterbare knæpuder / Godkendt i
henhold til EN 14404 sammen med knæpuder 127440 og EN ISO 20471 kl.2 / Godkendt til 25 vaske / OEKO-TEX® certificeret.

MATERIALE 70% polyester, 30% bomuld. På vej mod PFAS-fri. **VÆGT** 295 g/m². **FARVER** 171 Hi-Vis gul/Marine, 271 Hi-Vis Orange/Marine **STR.** C44–C66, C146–C156, D92–D120.



171



271

EN 14404 EN 20471 T6

HIGH VIS OVERALLS KL.2 1001

ART. ID: 100003

Slidstærk. Bomuld på indersiden

Justerbare og elastiske seler / Smæklomme med klap og knap/ to sidelommer / Baglommer / Linning med knap lukning / D-ring / Benlomme og telefonlomme, begge med klap og velcrolukning / Tommestoklomme med blyantlomme / Knap og strop til knivhylster / Knælommer med åbning til højdejusterbare knæpuder / Godkendt
i henhold til EN 14404 sammen med knæpuder 127440 og EN ISO 20471 kl.2 / Godkendt til 25 vaske / OEKO-TEX® certificeret.

MATERIALE 70% polyester, 30% bomuld. På vej mod PFAS-fri. **VÆGT** 295 g/m². **FARVER** 171 Hi-Vis gul/Marine, 271 Hi-Vis Orange/Marine **STR.** C44–C66, C146–C156, D92–D120.



171

EN 14404 EN 20471

HIGH VIS KEDELDRAGT KL.3 8601

ART. ID: 100004

Slidstærk. Bomuld på indersiden

To-vejs lynlås helt op i kraven og knaplukning / To brystlommer med klap og velcrolukning / To forlommer / Baglommer / Justerbare manchetter / Inderlomme med knap / Justerbar elastikindsats på ryggen / D-ring / Sideåbninger / Benlomme og telefonlomme, begge med klap og velcrolukning / Tommestoklomme med
blyantlomme / Knap og strop til knivhylster / Knælommer med åbning til højdejusterbare knæpuder / Refleks over begge skuldre / Godkendt i henhold til EN 14404 sammen med knæpuder 127440 og EN ISO 20471 kl.3 / Godkendt til 25 vaske / OEKO-TEX® certificeret.

MATERIALE 70% polyester, 30% bomuld. PFAS-fri. **VÆGT** 295 g/m². **FARVER** 171 Hi-Vis gul/Marine **STR.** R: S-3XL.



172



196

CORE

Benlængde kan justeres



541

396



940

EN 14404 EN 20471 T2 OEKO-TEX STANDARD 100 PFAS FREE CORDURA FABRIC ALNARYD

HIGH VIS GREEN HÅNDVÆRKERBUKSER MED STRETCH KLASSE 1 2906 GWM

ART. ID: 301441

4-vejs stretch paneler. Holdbar letvægt mekanisk stretch. Genbrugsmateriale

EPD (Environmental Product Declaration) under udarbejdelse / Delvist genanvendt materiale / Mekanisk stretch / Store 4-vejs stretchpaneler bagpå og i skridtet / Segmenteret refleksbånd / 2 løsthængende lommer fuldt foret med et slidstærkt materiale – den ene med 2 lommer, heraf en med lynlås og en med 3 mindre lommer og værktøjsstropper / 2 forlommer / 2 baglommer i et slidstærkt materiale / Ekstra stropper til id-kort eller nøgler foran / Dobbeltforstærket søm i skridtet / Hammerstrop / Tommestoklomme i et slidstærkt materiale med blyantlomme samt skjult knaplukning og strop til knivhylster / Stor lårlomme, der også kan bruges til tommestok, i et slidstærkt materiale og med lynlåslomme / CORDURA®-forstærkede knælommer med udvendig åbning foroven / Højdejustering til knæpuder i knælommer / Justerbar benlængde med 5 cm sømtillæg / Godkendt i henhold til EN ISO 20471 klasse 1 og EN 14404 sammen med knæpuder 124292 / Certificeret efter 50 vaske / OEKO-TEX®-certificeret.

MATERIALE Primært materiale 65 % genanvendt polyester, 35 % bomuld, twill med mekanisk stretch. Stretch 92 % genanvendt polyester, 8 % elastan. Andet materiale 100 % genanvendt polyester. Hi Vis materiale 70 % genanvendt polyester, 30 % økologisk bomuld. PFAS fri. **VÆGT** Primært materiale 250 g/m². Stretch 220 g/m². Andet materiale 230 g/m². Hi Vis materiale 240 g/m². **FARVER** 172 High vis gul/Mørk marine, 196 Hi-Vis Gul/Sort **STR.** C44-C62, D84-D120.

EN 14404 EN 20471 T1 OEKO-TEX STANDARD 100 PFAS CORDURA FABRIC CLASSICS

HIGH VIS HÅNDVÆRKERBUKSER KL.1 247 FAS

ART. ID: 100279

Holdbart, komfortabelt bomuld. Klassisk pasform. CORDURA® forstærket

To CORDURA®-forstærkede løsthængende forlommer, der kan gemmes væk, den venstre med ekstra lomme, den højre med tre lommer og værktøjsstropper, der kan gemmes væk / To for- og baglommer med læg / To D-ringe i linning / Benlomme med klap og knaplukning, mobillomme med klap og velcrolukning, skjult ID-kortholder / To hammerstropper / Tommestoklomme i CORDURA® over sidesøm med værktøjslomme, blyantlomme samt knap og strop til to knivhylstre / Formskårne knæ / Knælommer forstærket med CORDURA® / Åbning til højdejustering af knæpuder/godkendt i henhold til EN 14404 sammen med knæpuder 124292 og EN ISO 20471 kl.1 / OEKO-TEX® certificeret.

MATERIALE FAS® 100% bomuld, Fristads bedste twill. PFAS-fri. Fluorescerende materiale i 80% polyester og 20% bomuld, smuds-, olie- og vandafvisende. Forstærkning i 100% polyamid. På vej mod PFAS- fri. **VÆGT** 375 g/m². **FARVER** 396 Rød/sort, 541 Marine, 940 Sort **STR.** C44–C60, C146–C156, D84–D120.



171



196

NYHED

EN 20471 U1 OEKO-TEX STANDARD 100 PFAS FREE TROFTA

HIGH VIS GREEN T-SHIRT KLASSE 1 7880 GPST, HERRE OG DAME

ART. ID: 301752

Lav vægt og høj åndbarhed. Genbrugsmateriale. Både herre- og damemodel

EPD (miljøvaredeklaration) er under udarbejdelse / Genanvendt funktionsstrikket materiale / Strækbar påtrykt refleks / Raglanærmer / 5 cm kile med afbrudt refleks i siderne for ekstra komfort / Godkendt iht. EN ISO 20471 klasse 1 / Certificeret til 25 vaske / OEKO-TEX® certificeret / Vælg størrelse S–5XL for en T-shirt til mænd med lige pasform. Vælg størrelse XS Woman–XL Woman for en T-shirt til kvinder med feminin pasform.

MATERIALE 100 % genanvendt polyester **VÆGT** 140 g/m². **FARVER** 171 Hi-Vis gul/Marine, 196 Hi-Vis Gul/Sort **STR.** Herremodel og pasform: S–5XL. Damemodel og pasform: XS Woman–XL Woman



171



196

NYHED

EN 20471 U1 OEKO-TEX STANDARD 100 PFAS FREE TROFTA

HIGH VIS GREEN LANGÆRMET T-SHIRT KLASSE 1 7881 GPST

ART. ID: 301751

Letvægt. Høj åndbarhed. Genbrugsmateriale

EPD (miljøvaredeklaration) er under udarbejdelse / Genanvendt funktionsstrikket materiale / Strækbar påtrykt refleks / Raglanærmer med manchet i dobbeltmateriale / 5 cm kile med afbrudt refleks i sider og ærmer for ekstra komfort / Godkendt iht. EN ISO 20471 klasse 1 / Certificeret til 25 vaske / OEKO-TEX® certificeret.

MATERIALE 100 % genanvendt polyester **VÆGT** 140 g/m². **FARVER** 171 Hi-Vis gul/Marine, 196 Hi-Vis Gul/Sort **STR.** XS-5XL.





CORE

171, 196

171





CORE

171, 196

271

HIGH VIS T-SHIRT KL.1 7518 THV

ART. ID: 129511

Bomuld på indersiden. Fugttransporterende. UV-beskyttelse

Ribstrikket krave / Raglan ærmer / Reflekser påtrykt / Godkendt i henhold til EN 13758-2 UPF 40 + Solar UV beskyttende egenskaber og EN ISO 20471 kl.1 / For HiVis certificerede kombinationer, klassificeres dette produkt som U2 / Godkendt efter 25 vaske / OEKO-TEX® certificeret.

MATERIALE 55% bomuld, 45% polyester. Farve 171 Hi-Vis Gul/Marine er lavet af bomuld og genbrugspolyester. Farverne 196 og 271 er i overgang til mere bæredygtigt materiale. PFAS fri. **VÆGT** 190 g/m². **FARVER** 171 Hi-Vis gul/Marine, 196 Hi-Vis Gul/Sort, 271 Hi-Vis Orange/Marine **STR.** 196 High vis Gul/Sort XS-5XL. 171 High vis Gul/Marine XS-4XL. 271 High vis Orange/Marine XS-3XL.

EN 20471 U2 STIBY

HIGH VIS LANGÆRMET T-SHIRT KL.1 7519

ART. ID: 129513

Bomuld på indersiden. Fugttransporterende. UV-beskyttelse

Ribstrikkede krave og manchetter / Raglan ærme / Reflekser påtrykt / Godkendt i henhold til EN 13758-2 UPF 40 + Solar UV beskyttende egenskaber og EN ISO 20471 kl.1 / For Hi Vis certificerede kombinationer, klassificeres dette produkt som U2 / Godkendt efter 25 vaske / OEKO-TEX® certificeret.

MATERIALE 55% bomuld, 45% polyester. I overgang til mere bæredygtigt materiale. PFAS fri. **VÆGT** 190 g/m². **FARVER** 171 Hi-Vis gul/Marine, 196 Hi-Vis Gul/Sort, 271 Hi-Vis Orange/Marine **STR.** 271 High vis Orange/Marine XS-3XL. 171 High vis Gul/Marine, 196 High vis Gul/Sort XS-4XL.

EN 20471 U2 STIBY





196

HI VIS LANGÆRMET T-SHIRT KL.2 7457

ART. ID: 129514

Bomuld på indersiden. Fugttransporterende. UV-beskyttelse

Ribstrikkede krave og manchetter / Refleks påtrykt / Godkendt i henhold til EN 13758-2 UPF 40 + Solar UV beskyttende egenskaber og EN ISO 20471 kl.2 / For Hi Vis certificerede kombinationer, klassificeres dette produkt som U4 / Godkendt efter 25 vaske / OEKO-TEX® certificeret.

MATERIALE 55% bomuld, 45% polyester. I overgang til mere bæredygtigt materiale. PFAS fri. **VÆGT** 190 g/m². **FARVER** 171 Hi-Vis gul/Marine, 196 Hi-Vis Gul/Sort, 271 Hi-Vis Orange/Marine, 396 Rød/sort **STR.** XS-3XL. 171 Hi Vis Gul/Marine XS-4XL.

EN 20471 U4 STIBY





196

HI-VIS LANGÆRMET T-SHIRT KL 3 7724 THV

ART. ID: 114100

Bomuld på indersiden. Fugttransporterende. UV-beskyttelse

Ribstrikket bånd i hals og manchetter / Stribet reflekterende tryk / Bomuld indvendig / Godkendt i henhold til EN 13758-2 UPF 40+ solafskærmende UV-beskyttende egenskaber og EN ISO 20471 kl.2 i str. XS og kl.3 i str. S-4XL / Godkendt efter 25 vaske / OEKO-TEX® certificeret.

MATERIALE 55% bomuld, 45% polyester. I overgang til mere bæredygtigt materiale. PFAS fri. **VÆGT** 190 g/m². **FARVER** 171 Hi-Vis gul/Marine, 196 Hi-Vis Gul/Sort, 271 Hi-Vis Orange/Marine, 396 Rød/sort **STR.** XS-4XL.

EN 20471 U6 STIBY



330

130



CORE

130

230

60 EN 20471 U5 OEKO-TEX STANDARD 100 SE 23-310 RISE PFAS FREE STIBY

HIGH VIS T-SHIRT KL.2 7407

ART. ID: 100973

Bomuld på indersiden. Fugttransporterende. UV-beskyttelse

Rund hals / Brystlomme / Reflekterende striber / Godkendt i henhold til EN 13758-2 UPF 40+ Solar UV beskyttende
egenskaber og EN ISO 20471 kl.2 - str. XS-L og kl.3 - str. XL-3XL / Godkendt efter 25 vaske / OEKO-TEX®-certificeret.

MATERIALE 55% bomuld, 45% polyester. 130 Hi-Vis Gul er lavet af bomuld og genbrugspolyester. Farverne 230 og 330 er i overgang til mere bæredygtige materialer. PFAS fri. **VÆGT** 190 g/m². **FARVER** 130 Hi-Vis gul, 230 Hi-Vis orange, 330 Rød **STR.** XS-3XL.



230



130

60 EN 20471 U4 OEKO-TEX STANDARD 100 SE 23-310 RISE PFAS FREE STIBY

HIGH VIS POLOSHIRT KL.2 7406 GPHV

ART. ID: 100972

Genbrugsmateriale. Bomuld på indersiden. UV-beskyttelse

Delvist genbrugsmateriale / Ribstrikket krave / Brystlomme / Segmenteret reflekterende tape for bedre bevægelsesfrihed / Bomuld indvendig / Godkendt i henhold til EN ISO 20471 klasse 2 i størrelserne XS-L og klasse 3 i størrelserne XL-3XL og EN 13758-2 UPF 40+ UV-beskyttelse / Certificeret efter 25 vaske / OEKO-TEX® certificeret.

MATERIALE 55% bomuld, 45% genanvendt polyester. Piquéstrik. PFAS fri. **VÆGT** 195 g/m². **FARVER** 130 Hi-Vis gul, 230 Hi-Vis orange **STR.** XS-3XL.



130



230

60 EN 20471 U5 OEKO-TEX STANDARD 100 PRO PFAS FREE

HI VIS T-SHIRT KL.3 7024 THV

ART. ID: 111333

Bomuld på indersiden. Fugttransporterende. Godkendt til industrivask

Bomuld på indersiden / 5 cm komfortabel fals med åbning i refleksbånd i siden og i ærmet / Ribkrave / Påsyet refleksbånd / Godkendt i henhold til EN 13758-2 UPF 40+ Solar UV beskyttende egenskaber og EN ISO 20471 kl.2 – str. XS-M og kl.3 – str. L-3XL / Godkendt efter 25 vaske / Godkendt til industrivask i henhold til ISO 15797.

MATERIALE 55% bomuld, 45% polyester. 130 Hi-Vis Gul er lavet af bomuld og genbrugspolyester. Farve 230 er i overgang til mere bæredygtigt materiale. PFAS fri. **VÆGT** 190 g/m². **FARVER** 130 Hi-Vis gul, 230 Hi-Vis orange **STR.** XS-4XL. 130 HiVis Gul XS-5XL.



130

60 EN 20471 U5 OEKO-TEX STANDARD 100 PRO PFAS FREE

HI VIS POLOSHIRT KL.3 7025 PHV

ART. ID: 111332

Bomuld på indersiden. Fugttransporterende. Godkendt til industrivask

Bomuld på indersiden / 5 cm komfortabel fals med åbning i refleksbånd i siden og i ærmet / Ribkrave / Påsyet refleksbånd / Godkendt i henhold til EN 13758-2 UPF 40 + Solar UV beskyttende egenskaber og EN ISO 20471 kl.2 – str. XS-M og kl.3 – str. L-3XL / Godkendt efter 25 vaske / Godkendt til industrivask i henhold til ISO 15797 / OEKO-TEX® certificeret.

MATERIALE 55% polyester, 45% bomuld. I overgang til mere bæredygtigt materiale. PFAS fri. **VÆGT** 195 g/m². **FARVER** 130 Hi-Vis gul **STR.** XS-4XL. 130 HiVis Gul XS-5XL.



230

130



CORE

EN 20471

TROFTA

HIGH VIS GREEN FUNKTIONEL T-SHIRT KLASSE 3 7860 GPST

ART. ID: 301021

Høj åndbarhed. Letvægt. Miljøvaredeklaration (EPD)

Genanvendt funktionelt strikmateriale / Kommer med miljøvaredeklaration (EPD) / Stretch reflekterende tryk / Raglanærmer / 5 cm fals med mellemrum i reflekstrykket i sider og ærmer for ekstra komfort / Godkendt i henhold til EN ISO 20471 klasse 2 i størrelse XS-M og klasse 3 i størrelse L-4XL / Godkendt efter 25 vaske / Certificeret OEKO-TEX® Made in Green, M2ANLZ1X8 / EPD registreringsnummer 16319 ved environdec.com.

MATERIALE 100% genanvendt polyester. PFAS fri. **VÆGT** 140 g/m². **FARVER** 130 Hi-Vis gul, 230 Hi-Vis orange **STR.** XS-4XL.



130

230



EN 20471

TROFTA

HIGH VIS GREEN FUNKTIONEL POLOSHIRT KLASSE 3 7861 GPST

ART. ID: 301022

Høj åndbarhed. Letvægt. Miljøvaredeklaration (EPD)

Genanvendt funktionelt strikmateriale / Kommer med en miljøvaredeklaration (EPD) / Stretch reflekterende tryk / Krave i dobbeltmateriale / Raglanærmer / 5 cm fals med mellemrum i reflekstrykket i sider og ærmer for ekstra komfort / Godkendt i henhold til EN ISO 20471 klasse 2 i størrelse XS-M og klasse 3 i størrelse L-4XL / Godkendt efter 25 vaske / OEKO-TEX® certificeret / EPD registreringsnummer 16865 ved environdec.com.

MATERIALE 100% genanvendt polyester. PFAS fri. **VÆGT** 140 g/m². **FARVER** 130 Hi-Vis gul, 230 Hi-Vis orange **STR.** XS-4XL.


230


130

EN 20471 | U6 | OEKO-TEX STANDARD 100 SE 23-310 RISE | PFAS FREE | EPD® | TROFTA

HIGH VIS GREEN FUNKTIONEL LANGÆRMET POLOSHIRT KLASSE 3 7864 GPST

ART. ID: 301260

Høj åndbarhed. Letvægt. Miljøvaredeklaration (EPD)

Genanvendt funktionelt strikmateriale / Kommer med en miljøvaredeklaration (EPD) / Stretch reflekterende tryk / Krave i dobbeltmateriale / Raglanærmer med manchetter i dobbeltmateriale/ 5 cm fals med mellemrum i reflekstrykket i sider og ærmer for ekstra komfort / Godkendt i henhold til EN ISO 20471 klasse 3 / Godkendt efter 25 vaske / OEKO-TEX® certificeret / EPD registreringsnummer 16866 ved environdec.com

MATERIALE 100% genanvendt polyester. PFAS fri. **VÆGT** 140 g/m². **FARVER** 130 Hi-Vis gul, 230 Hi-Vis orange **STR.** XS-4XL.


196


171

CORE

EN 20471 | U1 | OEKO-TEX STANDARD 100 | PFAS FREE | MADE IN GREEN | STIBY

HIGH VIS STRETCH SWEATSHIRT KLASSE 1 7530 GKC

ART. ID: 301030

Fuld 4-vejsstretch. Økologisk bomuld. Doubleface-stof

Økologisk bomuld og genanvendt materiale / Dobbeltsidet stretchmateriale / Segmenteret refleksbånd, som sikrer bedre bevægelsesfrihed / Raglanærmer / Halskant, manchetter og kant forneden i ribstrik / Godkendt i henhold til EN ISO 20471 klasse 1 og EN 13758-2 UPF 40+ UV-beskyttelse. Materiale godkendt UPF 100+ UV beskyttelse / Certificeret efter 25 vaske / Certificeret OEKO-TEX® Made in Green, M2ANLZ7K1.

MATERIALE 96% økologisk bomuld, 4% elastan. Hi Vis materiale af 100% genanvendt polyester. PFAS fri. **VÆGT** 340 g/m². Hi Vis materiale 265 g/m². **FARVER** 171 Hi-Vis gul/Marine, 196 Hi-Vis Gul/Sort **STR.** 2XS-4XL.


171


196

CORE

EN 20471 | U1 | OEKO-TEX STANDARD 100 | PFAS FREE | MADE IN GREEN | STIBY

HIGH VIS STRETCH SWEATJAKKE KLASSE 1 7531 GKC

ART. ID: 301562

Fuld 4-vejsstretch. Økologisk bomuld. Doubleface-stof

Økologisk bomuld og genanvendt materiale / Dobbeltsidet stretchmateriale / Segmenteret refleksbånd, som sikrer bedre bevægelsesfrihed / Lynlås foran i fuld længde / Indvendig brystlomme med lynlås / 2 forlommer med lynlås / Manchetter og kant forneden i ribstrik / Godkendt i henhold til EN ISO 20471 klasse 1 og EN 13758-2 UPF 40+ UV-beskyttelse. Materiale godkendt UPF 100+ UV beskyttelse / Certificeret efter 25 vaske / Certificeret OEKO-TEX® Made in Green, M2ANLZR11.

MATERIALE 96 % økologisk bomuld, 4 % elastan. Hi Vis materiale af 100 % genanvendt polyester. PFAS fri. **VÆGT** 340 g/m². High vis materiale 265 g/m². **FARVER** 171 Hi-Vis gul/Marine, 196 Hi-Vis Gul/Sort **STR.** 2XS-4XL.


196

CORE

EN 20471 | U1 | OEKO-TEX STANDARD 100 | PFAS FREE | MADE IN GREEN | STIBY

HIGH VIS STRETCH SWEATJAKKE MED HÆTTE KLASSE 1 7532 GKC

ART. ID: 301032

Fuld 4-vejsstretch. Økologisk bomuld. Doubleface-stof

Økologisk bomuld og genanvendt materiale / Dobbeltsidet stretchmateriale / Segmenteret refleksbånd, som sikrer bedre bevægelsesfrihed / Justerbar hætte / Lynlås foran i fuld længde / Indvendig brystlomme med lynlås / 2 forlommer med lynlås / Manchetter og kant forneden i ribstrik / Godkendt i henhold til EN ISO 20471 klasse 1 og EN 13758-2 UPF 40+ UV-beskyttelse. Materiale godkendt UPF 100+ UV beskyttelse / Certificeret efter 25 vaske / Certificeret OEKO-TEX® Made in Green, M2ANLZAX7.

MATERIALE 96% økologisk bomuld, 4% elastan. Hi Vis materiale af 100% genanvendt polyester. PFAS fri. **VÆGT** 340 g/m². Hi Vis materiale 265 g/m². **FARVER** 196 Hi-Vis Gul/Sort **STR.** 2XS-4XL.



230

130



CORE

130

EN 20471

U6

TROFTA

HIGH VIS GREEN SWEATSHIRT KLASSE 3 7862 GPSW

ART. ID: 301023

Blød komfort. Børstet inderside giver øget komfort. Miljøvaredeklaration (EPD)

Genanvendt materiale / Kommer med en miljøvaredeklaration (EPD) / Stretch reflekterende tryk / Ribstrikket hals, manchetter og nedre kant / Raglanærmer / 5 cm fals med mellemrum i reflekstrykket i sider og ærmer for ekstra komfort / Godkendt i henhold til EN ISO 20471 klasse 3 og EN 13758-2 UPF 40+ UV beskyttelse. Materiale godkendt UPF 100+ UV beskyttelse / Godkendt efter 25 vaske / Certificeret OEKO-TEX® Made in Green, M2ANLZ3Y4 / EPD registreringsnummer 16867 ved environdec.com.

MATERIALE 100% genanvendt polyester. PFAS fri. **VÆGT** 265 g/m². **FARVER** 130 Hi-Vis gul, 230 Hi-Vis orange **STR.** XS-4XL.



130

230



CORE

130

EN 20471

U6

TROFTA

HIGH VIS GREEN SWEATJAKKE KLASSE 3 7863 GPSW

ART. ID: 301024

Lynlås lommer. Børstet inderside giver øget komfort. Miljøvaredeklaration (EPD)

Genanvendt materiale / Kommer med en miljøvaredeklaration (EPD) / Stretch reflekterende tryk / Lynlås i fuld længde foran / Brystlomme med lynlås / Lommer foran med lynlås / Raglanærmer / Ribstrikkede manchetter og kant / 5 cm fals med mellemrum i reflekstrykket i sider og ærmer for ekstra komfort / Børstet inderside / Godkendt i henhold til EN ISO 20471 klasse 3 og EN 13758-2 UPF 40+ UV beskyttelse. Materiale
godkendt UPF 100+ UV beskyttelse / Godkendt efter 25 vaske / OEKO-TEX® certificeret / EPD registreringsnummer 16868 ved environdec.com.

MATERIALE 100% genanvendt polyester. PFAS fri. **VÆGT** 265 g/m². **FARVER** 130 Hi-Vis gul, 230 Hi-Vis orange **STR.** XS-4XL.

NYHED



130

HIGH VIS GREEN HÆTTETRØJE MED LYNLÅS KLASSE 3 7865 GPSW

ART. ID: 301878

Lynlås lommer. Børstet inderside giver øget komfort. Genbrugsmateriale

EPD (miljøvaredeklaration) er under udarbejdelse / Genanvendt materiale / Strækbar påtrykt refleks / Justerbar hætte / Gennemgående lynlås / Brystlomme med lynlås / 2 forlommer med lynlås / Raglanærmer / Ribstrik ved ærmer og nederste kant / 5 cm kile med afbrudt refleks i sider og ærmer for ekstra komfort / Godkendt iht. EN ISO 20471 klasse 3 og EN 13758-2 UPF 40+ UV-beskyttelse. Materialet er godkendt til UPF 100+ UV-beskyttelse / Certificeret til 25 vaske / OEKO-TEX® certificeret.

MATERIALE 100 % genanvendt polyester. PFAS fri. **VÆGT** 265 g/m². **FARVER** 130 Hi-Vis gul **STR.** XS-4XL.



230



130

HI VIS SWEATSHIRT KL.3 7446 SHV

ART. ID: 110151

Bomuld på indersiden. Godkendt til industrivask. UV-beskyttelse

Ribstrikket hals, manchetter og kant / 5 cm kile med mellemrum i reflekstapen for bedre komfort / Godkendt i henhold til EN ISO 20471 klasse 3 og EN 13758-2 UPF 40+ UV-beskyttelse. Materialet er godkendt med UPF 100+ UV-beskyttelse / Farve 230 er godkendt i henhold til RIS-3279-TOM issue 2 UK Railway Standard / Certificeret efter 25 vaske / Leasingvasketestet i henhold til ISO 15797 / OEKO-TEX® certificeret.

MATERIALE 75% polyester, 25% bomuld. I overgang til mere bæredygtigt materiale. PFAS fri. **VÆGT** 305 g/m². **FARVER** 130 Hi-Vis gul, 230 Hi-Vis orange **STR.** XS-4XL.



396

196

171



271

HIGH VIS SWEAT JAKKE KL.3 7426 SHV

ART. ID: 126534

Lynlås lommer. Bomuld på indersiden. Godkendt til industrivask

Lynlås i fuld længde med indvendig stolpe / Brystlomme med lodret lynlås / 2 forlommer med lynlås / Ribstrikkede manchetter og kant / Godkendt i henhold til EN ISO 20471 klasse 2 i størrelser XS–M og klasse 3 i størrelser L–4XL samt EN 13758-2 UPF 40+ UV-beskyttelse. Materialet er godkendt med UPF 100+ UV-beskyttelse / Farve 230 er godkendt i henhold til RIS-3279-TOM issue 2 UK Railway Standard / Certificeret efter 25 vaske / Leasingvasketestet i henhold til ISO 15797 / OEKO-TEX® certificeret.

MATERIALE 75% polyester, 25% bomuld. Farve 171 Hi-Vis gul/Marine er lavet af genanvendt polyester og bomuld. Andre farver er i overgang til mere bæredygtigt materiale. PFAS fri. **VÆGT** 305 g/m². **FARVER** 171 Hi-Vis gul/Marine, 196 Hi-Vis Gul/Sort, 271 Hi-Vis Orange/Marine, 396 Rød/sort **STR.** XS-4XL.



271

196



171

HI VIS LYNLÅS SWEATSHIRT KL.3 728

ART. ID: 100134

Bomuld på indersiden. Godkendt til industrivask. UV-beskyttelse

Kort lynlås op til kraven / Telefonlomme med lynlås samt åbning og løkke til ørestykke / Ribstrikkede manchetter og kant / Godkendt i henhold til EN ISO 20471 klasse 2 i størrelser XS-S og klasse 3 i størrelser M-5XL og EN 13758-2 UPF 40+ UV-beskyttelse. Materialet er godkendt med UPF 100+ UV-beskyttelse / Farve 230 er godkendt i henhold til RIS-3279-TOM issue 2 UK Railway Standard / Certificeret efter 25 vaske / Leasingvasketestet i henhold til ISO 15797 / OEKO-TEX® certificeret.

MATERIALE 75% polyester, 25% bomuld. I overgang til mere bæredygtigt materiale. PFAS fri. **VÆGT** 305 g/m². **FARVER** 171 Hi-Vis gul/Marine, 196 Hi-Vis Gul/Sort, 271 Hi-Vis Orange/Marine **STR.** XS-4XL. 196 HiVis Gul/Sort XS-5XL.



271
171



196

HI VIS SWEAT JAKKE KL. 1 4517

ART. ID: 129509

Fuld 4-vejsstretch. Blød komfort. Åndbart

4-vejs stretch / Lynlås op til krave / Refleks detaljer på skulderne / Brystlommer med lodret lynlås / To lommer foran / Elastiske bånd i ærmer og linning / Forlænget ryg / Godkendt i henhold til EN ISO 20471 kl.1 / Godkendt efter 25 vaske / For Hi Vis certificerede kombinationer, klassificeres dette produkt som U2 / OEKO TEX® certificeret.

MATERIALE 100% polyester. Farve 171 Hi-Vis Gul/Marine er lavet af genbrugspolyester. Farverne 196 og 271 er i overgang til mere bæredygtigt materiale. PFAS fri. **VÆGT** 250 g/m². **FARVER** 171 Hi-Vis gul/Marine, 196 Hi-Vis Gul/Sort, 271 Hi-Vis Orange/Marine **STR.** XS-3XL. 171 Hi Vis Gul/Marine XS-4XL.



230



130

HI VIS SOFTSHELLJAKKE KL. 3 4840

ART. ID: 101006

Fuld 4-vejsstretch. Blød komfort. Åndbart

4-vejs stretch / Lynlås helt op i kraven / Mobillomme med lynlås, åbning og strop til øresnegl / To forlommer / Ribstretch i ærmeafslutninger og talje / Tommelfingergreb / Forlænget ryg / Godkendt i henhold til EN ISO 20471, kl. 3 / Godkendt efter 25 vaske / OEKO-TEX® certificeret.

MATERIALE 100% polyester. I overgang til mere bæredygtigt materiale. PFAS fri. **VÆGT** 250 g/m². **FARVER** 130 Hi-Vis gul, 230 Hi-Vis orange **STR.** XS-3XL.



396
196
171



271

HIVIS VINDTÆT FLEECEJAKKE KL.3 4041

ART. ID: 119625

Vindtæt, vandafvisende og åndbar. Blød og varm. Lynlås lommer

Åndbart, vind- og vandtæt for / Reflekterende detaljer på skuldrene / Lynlås helt op i kraven / Brystlomme med lynlås, D-ring indvendig / 2 forlommer med lynlås / Inderlomme med lynlås / Lynlås i rygforet, som gør det nemt at lave broderier og tryk / Justerbar forneden med snoretræk / Elastiske manchetter / Godkendt i henhold til EN ISO 20471 klasse 2 i str. XS-S og klasse 3 i str. M-3XL / Certificeret efter 20 vaske / OEKO-TEX® certificeret.

MATERIALE 100% polyester, Polar fleece.
Åndbart, vind- og vandtæt Airtech® for. 80% polyamid, 20% polyurethan. PFAS fri. **VÆGT** 290 g/m². For 160 g/m². **FARVER** 171 Hi-Vis gul/Marine, 196 Hi-Vis Gul/Sort, 271 Hi-Vis Orange/Marine, 396 Rød/sort **STR.** XS-3XL.



230



130

HIVIS FLEECEJAKKE KL.3 4400

ART. ID: 114087

Blød og varm. Lynlås lommer

Lynlås helt op i kraven med lynlåsholder / Mobillomme med lynlås og åbning og strop til øresnegl / To forlommer med lynlås / Stretch materiale i ærmeafslutning og forneden / Tommelfingergreb / Forlænget ryg / Godkendt i henhold til EN ISO 20471, kl.2 i str. 2XS og kl.3 i str. XS-3X / Certificeret efter 20 vaske / OEKO-TEX® certificeret.

MATERIALE 100% polyester. PFAS fri. **VÆGT** 290 g/m². **FARVER** 130 Hi-Vis gul, 230 Hi-Vis orange **STR.** 2XS-3XL.



396

271

196

171



EN 20471

HIGH VIS SOFTSHELLJAKKE KL.2 4083

ART. ID: 125024

Vindtæt, vandafvisende og åndbar. Stretchmateriale. Funktionslommer

Vindtæt, vandafvisende og åndbar / Strækbart materiale / Fleece på indersiden / Lynlås i fuld længde med indvendig stolpe / Brystlomme med lynlås / Lomme til ID-kort / 2 forlommer med lynlås / Indvendig lomme med lynlås / Justerbare manchetter med velcrolukning / Justerbar kant med snoretræk / Forlænget ryg / Godkendt i henhold til EN ISO 20471 klasse 2 i størrelser XS–L og klasse 3 i størrelser XL–4XL / Certificeret efter 20 vaske / OEKO-TEX® certificeret.

MATERIALE 100% polyester. På vej mod PFAS-fri. **VÆGT** 305 g/m². **FARVER** 171 Hi-Vis gul/Marine, 196 Hi-Vis Gul/Sort, 271 Hi-Vis Orange/Marine, 396 Rød/sort **STR.** XS-4XL.



196

171



EN 343 EN 20471

STIBY

HIGH VIS GREEN STRETCH SKALJAKKE KLASSE 1 4690 GLS

ART. ID: 300964

Vandtæt, vindtæt og åndbart. 4-vejsstretch. Miljøvaredeklaration (EPD)

Delvist genanvendt materiale / Kommer med en miljøvaredeklaration (EPD) / Ripstop 4-vejs stretchmateriale / Vandtæt, vindtæt og åndbart / Tapede sømme / Aftagelig og justerbar hætte med forstærket skygge / Fleeceforet krave / Vandafvisende lynlås i fuld længde med indvendig lukning / Brystlomme med skjult lodret lynlås og holder på inderside til id-kort / Forlommer med lynlås / Indvendig lomme med lynlås / Formskårede ærmer / Justbar ærmeende / Elastisk indvendig manchet med tommelfingergreb / Justerbart snoretræk ved taljen / Forlænget ryg / Lynlås i rygforet for tryk / Vandsøjletryk 10,000 mm / RET >15 / Godkendt i henhold til EN ISO 20471 klasse 1 og EN 343 klasse 4/4 / Godkendt efter 20 vaske / OEKO-TEX® certificeret / EPD registreringsnummer 06044 ved environdec.com.

MATERIALE 4-vejs stretch, 2-lagsmateriale med membran. 91% genanvendt polyester, 9% elastan. For: 100 % polyestertaft. PFAS fri. **VÆGT** Ydermateriale 230 g/m². For 65 g/m². **FARVER** 171 Hi-Vis gul/Marine, 196 Hi-Vis Gul/Sort **STR.** XS-4XL.



NYHED

196

EN 343 EN 20471 PFAS FREE TROFTA

HIGH VIS GREEN STRETCH SKALJAKKE KLASSE 1 4684 GLPS

ART. ID: 301932

Vandtæt, vindtæt og åndbart. 4-vejsstretch. Genbrugsmateriale

stretchmateriale / Vandtæt, vindtæt og åndbar / Tapede sømme / Aftagelig og justerbar hætte med forstærket skygge / Fleeceforet krave / Vandafvisende frontlynlås i fuld længde med indvendig stormklap / Brystlomme med skjult lodret lynlås og indvendig strop til ID-kortholder / Forlommer med lynlås / Indvendig lomme med lynlås / Indvendig mesh-lomme med elastisk kant / Formsyede ærmer / Justerbar ærmeafslutning med afrundet overkant / Elastisk indvendig manchet med tommelgreb / Justerbar snøre nederst / Forlænget ryg / Lynlås i foret til transfertryk / Vandsøjletryk 13.000 mm / RET < 15 / Godkendt iht. EN ISO 20471 klasse 1 og EN 343 klasse 4/4 / Certificeret efter 20 vaske / OEKO-TEX®-certificeret.

MATERIALE Mekanisk 4-vejs stretch, 2-lags materiale med membran. 100% genanvendt polyester. For: 100% polyester taft. PFAS-fri. **VÆGT** Yderstof 185 g/m². For 65 g/m². **FARVER** 196 Hi-Vis Gul/Sort **STR.** XS-4XL.



230



CORE

130

EN 343 EN 20471 U6 PFAS FREE EPD TROFTA

HIGH VIS GREEN STRETCH SKALJAKKE KL. 3 4680 GLPS

ART. ID: 300331

Vandtæt, vindtæt og åndbart. 4-vejsstretch. Miljøvaredeklaration (EPD)

Genanvendt materiale / Kommer med en miljøvaredeklaration (EPD) / 4-vejsstræk materiale / Vandtæt, vindtæt og åndbart / Forstærkede syninger / Aftagelig og justerbar hætte med forstærket krave / Fleeceforet krave / Fuld længde vandafvisende front lynlås med indvendig plisse / Brystlomme med skjult lodret lynlås og indvendig løkke til ID-kortholder / Frontlommer med lynlås / Indvendig netlomme med elastisk kant / Forformede ærmer / Justerbare ærmekanter med afrundet øverste side / Elastisk indvendig manchet med tommelgreb / Justerbar snøre i bunden / Forlænget ryg / Lynlås i foring til overførsel / Waterpillar 13.000 mm / RET <15 / Godkendt i henhold til EN ISO 20471 klasse 3 og EN 343 klasse 4/4 / Farve 230 er godkendt i henhold til RIS-3279-TOM udgave 1 UK Railway Standard / Certificeret efter 20 vaske / OEKO-TEX® certificeret / EPD registreringsnummer 06036 ved environdec.com

MATERIALE Mekanisk 4-vejs stretch, 2-lagsmateriale med membran. 100% genanvendt polyester. For 100 % polyestertaft. PFAS fri. **VÆGT** Ydermateriale 185 g/m². For 65 g/m². **FARVER** 130 Hi-Vis gul, 230 Hi-Vis orange **STR.** XS-4XL.



NYHED

196

EN 343 EN 342 EN 20471 PFAS FREE TROFTA

HIGH VIS GREEN STRETCH VINTERJAKKE KLASSE 1 4685 GLPS

ART. ID: 301876

Vandtæt, vindtæt og åndbart. 4-vejsstretch. Genbrugsmateriale

EPD (Environmental Product Declaration) under udarbejdelse / Delvist genanvendt materiale / Yderstof i 4-vejs stretch / Vandtæt, vindtæt og åndbar / Tapede sømme / Quiltet foring / Aftagelig og justerbar hætte med forstærket skygge / Fleeceforet krave / Vandafvisende frontlynlås i fuld længde med indvendig stormklap / Brystlomme med skjult lodret lynlås og indvendig strop til ID-kortholder / Fleeceforede forlommer med lynlås / Indvendig lomme med lynlås / Indvendig mesh-lomme med elastisk kant / Formsyede ærmer / Justerbar ærmeafslutning med afrundet overkant / Elastisk indvendig manchet med tommelgreb / Ventilerende foring i ærmegab og ærmeafslutning / Justerbar snøre nederst / Forlænget ryg / Lynlås i foret til transfertryk / Vandsøjletryk 13.000 mm / Åndbarhed yderstof RET < 15 / Godkendt iht. EN ISO 20471 klasse 1, EN 342 og EN 343 klasse 4/1, yderstof godkendt iht. EN 343 klasse 4/4 / Certificeret efter 20 vaske / OEKO-TEX®-certificeret.

MATERIALE Yderstof: Mekanisk 4-vejs stretch, 2-lags materiale med membran. 100% genanvendt polyester.
100% polyester quiltet vattering.
For: 100% polyester taft.
PFAS-fri. **VÆGT** Yderstof 185 g/m². Vattering 195 g/m², ærmer 145 g/m². For 60 g/m². **FARVER** 196 Hi-Vis Gul/Sort **STR.** XS-4XL.



230



CORE

130

130

EN 343 EN 20471 T6 PFAS FREE EPD TROFTA

HIGH VIS GREEN STRETCH SKALBUKSER KLASSE 2 2680 GLPS

ART. ID: 300332

Vandtæt, vindtæt og åndbart. 4-vejsstretch. Miljøvaredeklaration (EPD)

Genanvendt materiale / Kommer med en miljøvaredeklaration (EPD) / 4-vejs stretch materiale / Vandtæt, vindtæt og åndbar / Tapede sømme / Justerbar linning med velcrolukning, elastik i siderne og bæltestropper / Lynlås / Dobbelt forstærket skridtsøm / 2 forlommer med overtrukket åbning / Baglomme med overtrukket lynlås / Formskårne knæ i dobbelt stof / Overtrukne 2-vejs lynlåse langs ydersiden af benene op til forlommerne, med indvendig stolpe / Justerbare benender med velcrolukning / Skjult støvlekrog / Vandsøjle 10.000 mm / RET <15 / Godkendt i henhold til EN ISO 20471 klasse 2 og EN 343 klasse 4/4 / Godkendt efter 20 vaske / OEKO-TEX® certificeret / EPD registreringsnummer 06033 ved environdec.com.

MATERIALE Mekanisk 4-vejs stretch, 2-lagsmateriale med membran. 100% genanvendt polyester. For 100 % polyestertaft. PFAS fri. **VÆGT** Ydermateriale 185 g/m². For 65 g/m². **FARVER** 130 Hi-Vis gul, 230 Hi-Vis orange **STR.** XS-4XL.



230

130



CORE

EN 343 EN 342 EN 20471 U6 RIS-3279-TOM STANDARD 100 SE 23-310 RISE PFAS FREE

EPD® TROFTA

HIGH VIS GREEN STRETCH VINTERJAKKE KL. 3 4682 GLPS

ART. ID: 301178

Vandtæt, vindtæt og åndbart. 4-vejsstretch. Miljøvaredeklaration (EPD)

Delvist genanvendt materiale / Kommer med en miljøvaredeklaration (EPD) / Ydre stof med 4-vejsstræk / Vandtæt, vindtæt og åndbart / Forstærkede syninger / Pufet foring / Aftagelig og justerbar hætte med forstærket krave / Fleeceforet krave / Fuld længde vandafvisende front lynlås med indvendig plisse / Brystlomme med skjult lodret lynlås og indvendig løkke til ID-kortholder / Fleeceforede frontlommer med lynlås / Indvendig netlomme med elastisk kant / Forformede ærmer / Justerbare ærmekanter med afrundet øverste side / Elastisk indvendig manchet med tommelgreb / Ventilerende foring i armhule og ærmeende / Justerbar snøre i bunden / Forlænget ryg / Lynlås i foring til overførsel / Waterpillar 13.000 mm / Åndbarhed ydre stof RET <15 / Godkendt i henhold til EN ISO 20471 klasse 3, EN 342 og EN 343 klasse 4/1, ydre stof godkendt i henhold til EN 343 klasse 4/4 / Farve 230 er godkendt i henhold til RIS-3279-TOM udgave 2 UK Railway Standard / Certificeret efter 20 vaske / OEKO-TEX® certificeret / EPD registreringsnummer 06045 ved environdec.com.

MATERIALE Ydermateriale: Mekanisk stretch, 2-lagsmateriale med membran. 100 % genanvendt polyester. For: Quiltet for af 100 % polyester. PFAS fri. **VÆGT** Buitenzijde materiaal 185 g/m². Gewatteerde voering 195 g/m², mouwen 145 g/m². Voering 60 g/m². **FARVER** 130 Hi-Vis gul, 230 Hi-Vis orange **STR.** XS-4XL.



271

196

171



CORE

171, 196

EN 343 EN 342 EN 14404 EN 20471 T1 STANDARD 100 SE 23-310 RISE PFAS FREE

CORDURA FABRIC EPD® TROFTA

HIGH VIS GREEN STRETCH VINTERBUKSER KLASSE 1 2681 GLPS

ART. ID: 301262

Vandtæt, vindtæt og åndbart. 4-vejsstretch. Miljøvaredeklaration (EPD)

Delvist genbrugsmateriale / Kommer med en miljøvaredeklaration (EPD) / Ydermateriale med mekanisk 4-vejs stretch / Vandtæt, vindtæt og åndbar / Tapede sømme / Quiltet for / Aftagelige og justerbare elastiske seler / Justerbar linning med velcrolukning, elastik i siderne og bæltestropper / Høj talje bagpå / Skjult knap på forsiden / Lynlås i gylp / D-ring foran / Dobbeltforstærket skridtsøm / 2 forlommer med skjult åbning / Baglomme med skjult lynlås / CORDURA®-forstærket tommestoklomme med værktøjslomme samt knivknap og strop til knivhylster / Lårlomme med skjult åbning, mobillomme med klap og velcrolukning samt D-ring til ID-kortholder / CORDURA®-forstærket knælomme med indvendig åbning / Højdejustering til knæpuder i knælomme / Skjult lynlås fra fodåbning til knæ med indvendig lukning / CORDURA®-forstærkede justerbare fodåbninger med velcrolukning / Snegamacher / Skjult støvlekrog / Påsyet refleksbånd / Vandsøjletryk på 13.000 mm / Ydermaterialet med åndbarhed på RET <15 / Godkendt i henhold til EN ISO 20471 klasse 1, EN 342 og EN 343 klasse 4/1, ydermateriale godkendt i henhold til EN 343 klasse 4/4 / Godkendt i henhold til EN 14404 sammen med knæpuder, art.nr. 124292 / Godkendt efter 20 vaske / OEKO-TEX®-certificeret / EPD registreringsnummer 06055 ved environdec.com.

MATERIALE Ydermateriale: Mekanisk 4-vejs stretch, 2-lagsmateriale med membran. 100 % genanvendt polyester. For: Quiltet for af 100 % polyester. PFAS fri. **VÆGT** Ydermateriale: 185 g/m². For 145 g/m². **FARVER** 171 Hi-Vis gul/Marine, 196 Hi-Vis Gul/Sort, 271 Hi-Vis Orange/Marine **STR.** XS-4XL.





171

HIGH VIS AIRTECH® SKALJAKKE KL.3 4515

ART. ID: 127666

Vandtæt, vindtæt og åndbart. Slidstærk. Funktionslommer

Airtech® åndbar, vind- og vandtæt / Aftagelig og justerbar hætte / Fleeceforet krave / Frontåbning med lynlås op til kraven og velcrolukning / 2 brystlommer med lynlås / ID-kortlomme / Kortlomme med indvendig mobillomme, tilgængelig med lukket jakke / 2 fleeceforede forlommer med lynlås / 2 indvendige lommer med lynlås / Justerbare ærmeender / Elastisk indermanchet med tommelgreb / Justerbar bund med snøre / Forlænget rygstykke / Mesh-foring / Lynlås i foer til transferprint / Vandsøjletryk 20.000 mm / Åndbarhed Airtech® materiale RET <15 / Godkendt iht. EN ISO 20471 klasse 2 i str. XS-S og klasse 3 i str. M-4XL samt EN 343 klasse 4/4 / Farve 271 godkendt iht. RIS-3279-TOM: 2019 Issue 2 UK Railway Standard / Certificeret efter 25 vaske / OEKO-TEX® certificeret.

MATERIALE Airtech®, 100% polyester, åndbar, vind og vandtæt. For: 100% polyester. På vej mod PFAS-fri. **VÆGT** Yderstof 150 g/m², for 65 g/m². **FARVER** 171 Hi-Vis gul/Marine, 196 Hi-Vis Gul/Sort, 271 Hi-Vis Orange/Marine, 396 Rød/sort **STR.** 171 Hi-Vis gul/navy XS-4XL. De andre farver XS-3XL.





196

HIGH VIS AIRTECH® 3-I-1 PARKA JAKKE KL.3 4036

ART. ID: 119628

Vandtæt, vindtæt og åndbart. Aftageligt for. Helårsprodukt

Airtech® åndbar, vind- og vandtæt / Aftageligt quiltet foer – kan bruges som skaljakke / Aftagelig foret hætte med justerbar rem og snøre / Fleeceforet krave / Refleksdetaljer på skuldrene / Frontåbning med tovejs lynlås op til kraven og skjulte trykknapper / 2 brystlommer med lynlås / ID-kortlomme / Kortlomme med indvendig mobillomme, tilgængelig med lukket jakke / Indvendig mikrofonstrop / 2 rummelige forlommer med klap og skjulte trykknapper / 2 fleeceforede varmelommer / 2 indvendige lommer med lynlås / Justerbare ærmeender / Elastisk indermanchet med tommelgreb / Justerbar talje med snøre / Lynlås i foer til transferprint / Vandsøjletryk 20.000 mm / Åndbarhed Airtech® materiale RET <15 / Godkendt iht. EN ISO 20471 klasse 3, EN 342 samt EN 343: skaljakke klasse 4/4, skaljakke med aftageligt foer klasse 4/1 / Farve 271 godkendt iht. RIS-3279-TOM: 2019 Issue 1 UK Railway Standard / Certificeret efter 25 vaske / OEKO-TEX® certificeret.

MATERIALE Airtech®, 100% polyester, åndbar, vind- og vandtæt. Quiltet for i 100% polyester. På vej mod PFAS-fri. **VÆGT** Ydermateriale: 150 g/m². For: 260 g/m². **FARVER** 171 Hi-Vis gul/Marine, 196 Hi-Vis Gul/Sort, 271 Hi-Vis Orange/Marine, 396 Rød/sort **STR.** 171 Hi-Vis gul/marine XS-4XL. Øvrige farver XS-3XL.





271

HIGH VIS AIRTECH® VINTERJAKKE KL.3 4035

ART. ID: 119626

Vandtæt, vindtæt og åndbart. Slidstærk. Funktionslommer

Airtech® åndbar, vind- og vandtæt / Quiltet foring / Aftagelig og justerbar foret hætte / Fleeceforet krave / Refleksdetaljer på skuldrene / Lynlåsåbning foran op til kraven med skjulte trykknapper / 2 brystlommer med lynlås / ID-kortlomme / Kortlomme med indvendig mobillomme, tilgængelig med lukket jakke / 2 fleeceforede forlommer med lynlås / 2 indvendige lommer med lynlås / Ventilerende mesh ved ærmegab / Justerbare ærmeender / Elastisk indermanchet med tommelgreb / Justerbar bund med snøre / Forlænget rygstykke / Lynlås i foer til transferprint / Vandsøjletryk 20.000 mm / Åndbarhed Airtech® materiale RET <15 / Godkendt iht. EN ISO 20471 klasse 2 i størrelse XS og klasse 3 i størrelserne S-4XL, EN 342 og EN 343 klasse 4/1. Yderstof opfylder klasse 4 for vanddampgennemtrængelighed; EN 343 klasse 4/4 / Farve 271 godkendt iht. RIS-3279-TOM: 2019 Issue 2 UK Railway Standard / Certificeret efter 25 vaske / OEKO-TEX® certificeret.

MATERIALE Airtech®, 100% polyester, åndbar, vind- og vandtæt. Quiltet for: 100% polyester. På vej mod PFAS-fri. **VÆGT** Ydermateriale: 150 g/m². For: 190 g/m². **FARVER** 171 Hi-Vis gul/Marine, 196 Hi-Vis Gul/Sort, 271 Hi-Vis Orange/Marine, 396 Rød/sort **STR.** 171 Hi-Vis gul/marine XS-4XL. Øvrige farver XS-3XL.



196

171

271



CORE

171, 196

EN 343 EN 342 EN 14404 EN 20471 T4

AIRTECH®

HIGH VIS AIRTECH® VINTERBUKSER KL.2 2035

ART. ID: 100994

Vandtæt, vindtæt og åndbart. Aftagelige seler. Forstærket på udsatte steder

Airtech® åndbar, vind- og vandtæt / Quiltet foring / Aftagelige seler / Bæltestropper / Justerbar talje / D-ring / 2 forlommer med dækket lynlås / 2 baglommer med klap og velcrolukning / Tommestoklomme med ekstra lomme / Benlomme med klap og velcrolukning, mobillomme med klap og velcrolukning, D-ring og ID-kortlomme / Formsyede knæ / Knælommer med indvendig åbning / Højdejustering til knæpuder i knælommerne / Forstærket lårpanel i kontrastfarve / Kort lynlås ved benafslutning / Justerbare benender / Vandsøjletryk 20.000 mm / Åndbarhed Airtech® materiale RET <15 / Godkendt iht. EN 14404 sammen med knæpuder 124292, EN ISO 20471 klasse 2, EN 342 og EN 343 klasse 4/1. Yderstof opfylder klasse 4 for vanddampgennemtrængelighed; EN 343 klasse 4/4 / Farve 271 godkendt iht. RIS-3279-TOM: 2019 Issue 2 UK Railway Standard / Certificeret efter 25 vaske / OEKO-TEX® certificeret.

MATERIALE Airtech®, 100% polyester. Åndbar samt vind- og vandtæt. Quiltet for og fleecefor. På vej mod PFAS-fri. **VÆGT** Yderstof: 150 g/m². For: 110 g/m². **FARVER** 171 Hi-Vis gul/Marine, 196 Hi-Vis Gul/Sort, 271 Hi-Vis Orange/Marine **STR.** XS-3XL.



271

196

171

396



EN 343 EN 342 EN 14404 EN 20471

AIRTECH®

HIGH VIS AIRTECH® VINTER KEDELDRAGT KL.3 8015

ART. ID: 119627

Vandtæt, vindtæt og åndbart. Slidstærk. Funktionslommer

Airtech® åndbar, vind- og vandtæt / Quiltet foring / Refleksdetaljer på skuldrene / Frontåbning med tovejs lynlås op til kraven samt skjulte trykknapper / Fleeceforet krave / Aftagelig foret hætte med justerbar rem og snøre / 2 brystlommer med lynlås / ID-kortlomme / Kortlomme med indvendig mobillomme, samt åbning og strop til øresnegl, tilgængelig med lukket jakke / 2 indvendige lommer med lynlås / Justerbar talje med snøre / Justerbare ærmeender / Elastiske manchetter med tommelgreb / 2 forlommer med dækket lynlås / 2 baglommer med klap og velcrolukning / Tommestoklomme med ekstra lomme / 2 benlommer med klap og velcrolukning / Formsyede knæ / Knælommer med indvendig åbning / Højdejustering til knæpuder i knælommerne / Skjult lynlås op til knæene / Justerbare benender / Snefang / Lynlås i foer til transferprint / Vandsøjletryk 20.000 mm / Åndbarhed Airtech® materiale RET <15 / Godkendt iht. EN 14404 sammen med knæpuder 124292, EN ISO 20471 klasse 3, EN 342 og EN 343 klasse 4/1. Yderstof opfylder klasse 4 for vanddampgennemtrængelighed; EN 343 klasse 4/4 / Farve 271 godkendt iht. RIS-3279-TOM: 2019 Issue 2 UK Railway Standard / Certificeret efter 25 vaske / OEKO-TEX® certificeret.

MATERIALE Airtech®, 100% polyester, åndbar, vind- og vandtæt. Quiltet for: 100% polyester. På vej mod PFAS-fri. **VÆGT** Ydermateriale: 150 g/m². For: 190 g/m². **FARVER** 171 Hi-Vis gul/Marine, 196 Hi-Vis Gul/Sort, 271 Hi-Vis Orange/Marine, 396 Rød/sort **STR.** S-3XL.



396
271
196



171

EN 342 EN 20471 U6

HIGH VIS VINTERJAKKE KL.3 4043

ART. ID: 119630

Slidstærk. Vandafvisende. Funktionslommer

Polydex, slidstærkt og vandafvisende / Quiltet for / Refleksdetalje på skuldre / Aftagelig foret hætte med justerbar strop og snøre / Fleeceforet krave / Stolpelukning foran med lynlås op til kraven og trykknapper / Brystlomme med læg og klap samt skjult trykknap, indvendig ID-kortlomme og D-ring samt lodret lynlåslomme / Brystlomme med lynlås / Kortlomme med indvendig mobillomme, tilgængelig når jakken er lukket / 2 forlommer med lynlås / 2 inderlommer med lynlås / Justerbar ærmeafslutning med elastisk indvendig manchet med tommelgreb / Justerbar bund med snøre / Forlænget ryg / Lynlås i foret for nem brodering og transfer / Godkendt i henhold til EN ISO 20471 klasse 3 og EN 342 / Certificeret efter 25 vaske / OEKO-TEX®-certificeret.

MATERIALE Polydex, 100% polyester. Quiltet for: 100% polyester. På vej mod PFAS-fri. **VÆGT** Ydermateriale: 255 g/m². For: 190 g/m². **FARVER** 171 Hi-Vis gul/Marine, 196 Hi-Vis Gul/Sort, 271 Hi-Vis Orange/Marine, 396 Rød/sort **STR.** XS-3XL. 171 Hi-Vis Gul/Marine XS-4XL.



271
196



171

EN 342 EN 20471 U6

HIGH VIS PARKAJAKKE KL. 3 4042 PP

ART. ID: 119629

Slidstærk. Vandafvisende. Funktionslommer

Polydex, slidstærkt og vandafvisende / Quiltet for / Aftagelig foret hætte med justerbar strop og snøre / Fleeceforet krave / Refleksdetalje på skuldre / Stolpelukning foran med tovejslynlås op til kraven og trykknapper / Brystlomme med læg og klap samt skjult trykknap, indvendig ID-kortholder og D-ring samt lodret lynlåslomme / Brystlomme med lynlås / Kortlomme med indvendig mobillomme, tilgængelig når jakken er lukket / 2 forlommer med klap og skjult trykknap / 2 fleeceforede håndvarmerlommer / 2 inderlommer med lynlås / Elastisk indvendig manchet / Justerbar talje med snøre / Lynlås i foret for nem brodering og transfer / Godkendt i henhold til EN ISO 20471 klasse 3 og EN 342 / Certificeret efter 25 vaske / OEKO-TEX®-certificeret.

MATERIALE Polydex, 100% polyester. Quiltet for i 100% polyester. På vej mod PFAS-fri. **VÆGT** Ydermateriale: 255 g/m². For: 190 g/m². **FARVER** 171 Hi-Vis gul/Marine, 196 Hi-Vis Gul/Sort, 271 Hi-Vis Orange/Marine **STR.** XS-4XL.



271
171



196

EN 342 EN 20471 U6

HIGH VIS VINTERJAKKE KL. 3 444

ART. ID: 100496

Slidstærk. Fiberpelsfor. Skjult hætte i kraven

Polydex, slidstærkt og vandafvisende / Pilefleecefor, quiltet for i ærmer / Uforet, nedstoppelig hætte skjult i kraven / Lynlås op til kraven / 2 brystlommer med klap, den ene med D-ring og ID-kortlomme / Kortlomme med lynlås og indvendig mobillomme, tilgængelig når jakken er lukket / Strop til øresnegl / 2 forlommer / 2 inderlommer / Justerbar ærmeafslutning med elastisk indvendig manchet / Justerbar bund / Forlænget ryg / Lynlås i foret for nem brodering og transfer / Godkendt i henhold til EN ISO 20471 klasse 3 og EN 342 / Certificeret efter 25 vaske / OEKO-TEX®-certificeret / Åbning i ryggen til sikkerhedssele kan tilføjes som VAS-løsning.

MATERIALE Polydex, 100% polyester. Fiberpelsfor: 100% polyester På vej mod PFAS-fri. **VÆGT** Ydre materiale 255 g/m², for 340 g/m² **FARVER** 171 Hi-Vis gul/Marine, 196 Hi-Vis Gul/Sort, 271 Hi-Vis Orange/Marine **STR.** XS–3XL.



130



230

EN 20471 W1

HIGH VIS VINTERVEST KL.2 5304

ART. ID: 110141

Slidstærk. Fiberpelsfor. Vandafvisende

Polydex / Vandafvisende / Helforet med fiberpels / Gennemgående lynlås foran op til kraven / 2 brystlommer med klap og velcrolukning, den ene med D-ring / 2 forlommer med fleecefor / Inderlomme med knap / Indvendig mobillomme med velcrolukning / Forlænget ryg / Godkendt i henhold til EN ISO 20471 klasse 2 / Certificeret efter 25 vaske / OEKO-TEX®-certificeret.

MATERIALE Polydex, 100% polyester. For: Fiberpels for 100% polyester. På vej mod PFAS-fri. **VÆGT** Ydermateriale: 255 g/m². For: 270 g/m². **FARVER** 130 Hi-Vis gul, 230 Hi-Vis orange **STR.** XS-3XL.



196
171



271



271
171



196

HI VIS REGNJAKKE KL.3 4624

ART. ID: 114041

Stretchmateriale. Ventilation i bærestykket. Tovejs-lynlås

Stretchmateriale / Svejste sømme / Aftagelig hætte med snøre / To-vejs lynlås under frontlomme med knapper / Ventileret bærestykke foran og bagpå / Skjult D-ring til ID-kortholder / 2 frontlommer og mobillomme / Justerbare ærmer / Godkendt i henhold til EN ISO 20471 kl. 2 i størrelse XS og kl. 3 i størrelse S-3XL og EN 343 kl. 3/1 / OEKO-TEX® certificeret.

MATERIALE 65% polyester, 35% polyurethan. PFAS fri. **VÆGT** 170 g/m². **FARVER** 171 Hi-Vis gul/Marine, 196 Hi-Vis Gul/Sort, 271 Hi-Vis Orange/Marine **STR.** 2XS-3XL. 171 HiVis gul/marine 2XS-4XL.

HI VIS REGNFRAKKE KL.3 4634

ART. ID: 114040

Stretchmateriale. Ventilation i bærestykket. Tovejs-lynlås

Stretchmateriale / Svejste sømme / Aftagelig hætte med snøre / To-vejs lynlås under frontlomme med knapper / Ventileret bærestykke foran og bagpå / Skjult D-ring til ID-kortholder / 2 frontlommer og mobillomme / Justerbare ærmer / Godkendt i henhold til EN ISO 20471 kl. 2 i størrelse XXS og kl. 3 i størrelse XS-3XL og EN 343 klasse 4/1 / OEKO-TEX® certificeret.

MATERIALE 65% polyester, 35% polyurethan. PFAS fri. **VÆGT** 170 g/m². **FARVER** 171 Hi-Vis gul/Marine, 196 Hi-Vis Gul/Sort, 271 Hi-Vis Orange/Marine **STR.** 2XS-3XL.



271
196



171

HI VIS REGNBUKSER KL.2 2625 RS

ART. ID: 111376

Stretchmateriale. Aftagelige seler. Bukseben justerbare forneden

Stretchmateriale / Svejset sømme / Aftagelige seler / Elastik i taljen / Åbning til løsthængende lommer / Tommestok-lomme / Justerbare benender / Godkendt i henhold til EN ISO 20471 klasse 2 og EN 343 klasse 4/1 / OEKO-TEX® certificeret.

MATERIALE 65% polyester, 35% polyurethan. PFAS fri. **VÆGT** 170 g/m². **FARVER** 171 Hi-Vis gul/Marine, 196 Hi-Vis Gul/Sort, 271 Hi-Vis Orange/Marine **STR.** 2XS-3XL. 171 HiVis gul/marine 2XS-4XL.



130

LYNGSØE® HIGH VIS REGNOVERTRÆKSBEN KL.2

ART. ID: 114042

Stretchmateriale. Nemt at tage af og på

Stretchmateriale / Svejset sømme / Indvendig benlængde 65 cm / Godkendt i henhold til EN ISO 20471 klasse 2 og EN 343 klasse 4/1 / OEKO-TEX® certificeret.
Producent: Lyngsøe Rainwear, Hammershusvej 1B, DK 7400 Herning, Denmark. sales@lyngsoe-rainwear.dk Art. id: LR8012

MATERIALE 50% polyester, 50% polyurethan. PFAS-fri. PFAS fri. **VÆGT** 190 g/m². **FARVER** 130 Hi-Vis gul **STR.** One size.





130





130

KASKET 9107 SC

ART. ID: 117234

Genbrugsmateriale

Buet skygge / Detaljer på skygge / Justerbar vidde bagpå med velcrostrop / Broderet Fristads-logo bagpå.

MATERIALE 540 Mørk marine, 940 Sort 65% polyester, 35% bomuld. 130, 230, 330 80% polyester, 20% bomuld. PFAS fri. **VÆGT** 300 g/m². **FARVER** 130 Hi-Vis gul, 540 Marine, 940 Sort **STR.** One size.

STRIK HUE 9108

ART. ID: 117227

Strikket hue / Dobbeltstrik / OEKO-TEX®-certificeret.

MATERIALE 96% akryl, 4% elastan. PFAS fri. **FARVER** 130 Hi-Vis gul, 230 Hi-Vis orange, 540 Marine, 940 Sort **STR.** One size.





130

VINTER HUE 9105

ART. ID: 117230

Vandtæt, vindtæt og åndbart. Fiberpelsfor

Airtech® vand- og vindtæt vinterhat / Pile-for / Justerbar nakkerem.

MATERIALE 100 % mikropolyester Airtech®. Pile-for i 100 % polyester. PFAS fri. **VÆGT** 387 g/m2
FARVER 130 Hi-Vis gul, 540 Marine, 940 Sort **STR.** S/M, L/XL



Multinorm.

Vi går ikke på kompromis med din sikkerhed

Øg sikkerhed på arbejdet med vores brede sortiment af brandhæmmende produkter, der passer til din profession og dit risikoniveau. Ved at vælge vores brandhæmmende tøj kan du være sikker på at få optimal beskyttelse i overensstemmelse med de seneste europæiske standarder. For at sikre Fristads' høje kvalitet udfører vi også vores egne test, som omfatter alt fra slid-, rive- og trækstyrke til praktisk anvendelighed og brugerkomfort.

557



EN 11612 EN 11611 **EN 1149-5** IEC 61482-2 EN 13034

PFAS FREE

FLAMESTAT® STRETCHJAKKE 4180 FSS

ART. ID: 300487

Fuld komfort pga. stretchstof. Ekstra høj lysbuebeskyttelse ELIM 23 cal, APC 2. Multinorm inherent beskyttelse

Softshell stretchmateriale / Vindtæt og vandafvisende / Lukning foran med lynlås helt op i kraven og skjulte trykknapper / Brystlomme med skjult lodret lynlås / 2 forlommer med skjult lynlås / Skjulte ventilationsåbninger øverst på ryggen / Justerbare ærmer med elastisk bånd / Justerbar kant forneden med skjulte trykknapper / Forlænget ryg / PFAS-fri / Metalfri / Godkendt i henhold til EN 61482-1-2 APC 2, EN 61482-1-1 ELIM 23 cal/cm² EBT: 28 cal/cm² / EN ISO 11612 A1 A2 B1 C1 C2 F1, EN 1149-5, EN ISO 11611 A1 A2 klasse 2, EN13034 type PB [6] og EN 13758-2 UPF 40+ UV-beskyttelse. Materiale godkendt UPF 500+ UV beskyttelse / Testet til industrivask i henhold til ISO 15797 / OEKO-TEX®-certificeret.

MATERIALE Stretch 47% modacryl, 37% bomuld, 12% polyuretan, 2% polyamid, 1% antistatiske fibre, 1% elastan. Inherent flammebeskyttelse. PFAS fri. **VÆGT** 365 g/m². **FARVER** 557 Mørk Marine/Neongul **STR.** S-4XL.

557



Benlængde kan justeres

EN 11612 EN 11611 **EN 1149-5** IEC 61482-2 EN 13034 EN 14404

PFAS FREE

FLAMESTAT® STRETCHBUKSER 2180 FSS

ART. ID: 300488

Fuld komfort pga. stretchstof. Ekstra høj lysbuebeskyttelse ELIM 23 cal, APC 2. Aramid forstærket

Softshell stretchmateriale / Vindtæt og vandafvisende / Ribstrikkede stretchpaneler i taljen / Skjult knap på forsiden / Strop til ID-kortholder ved taljen / 2 forlommer / 2 baglommer med klap og skjulte trykknapper ved yderkanterne / Dobbeltforstærket skridtsøm / Stor para-aramid-forstærket værktøjslomme / Stor lårlomme med mobillomme og klap med velcrolukning / Formskårne knæ / Para-aramid-forstærkede knælommer med indvendig åbning / Højdejustering til knæpuder i knælomme / Justerbar benlængde med 5 cm sømtillæg / PFAS-fri / Metalfri / Godkendt i henhold til EN 61482-1-2 APC 2, EN 61482-1-1 ELIM 23 cal/cm² EBT: 28 cal/cm² / EN ISO 11612 A1 A2 B1 C1 C2 F1, EN 1149-5, EN ISO 11611 A1 A2 klasse 2, EN 13034 Type PB [6], EN 14404 sammen med knæpuder, art. nr. 124292 og EN 13758-2 UPF 40+ UV-beskyttelse. Materiale godkendt UPF 500+ UV beskyttelse / Testet til industrivask i henhold til ISO 15797 / OEKO-TEX®-certificeret.

MATERIALE 47% modacryl, 37% bomuld, 12% polyuretan, 2% polyamid, 1% antistatiske fibre, 1% elastan. Knælommer 80% para-aramid, 2% antistatiske fibre, 18% polyuretan. Inherent flammebeskyttelse. PFAS fri. **VÆGT** Bukser front 365 g/m². Bukser bag 265 g/m². **FARVER** 557 Mørk Marine/Neongul **STR.** C44-C62, D84-D120.

557



Benlængde kan justeres

EN 11612 EN 11611 **EN 1149-5** IEC 61482-2 EN 13034 EN 14404

PRO PFAS FREE

FLAMESTAT®-STRETCH-OVERALLS 1180 FSS

ART. ID: 301463

Fuld komfort pga. stretchstof. Ekstra høj lysbuebeskyttelse ELIM 23 cal, APC 2. Aramid forstærket

Softshell-stretchmateriale / Vindtæt og vandafvisende / Justerbare elastiske seler / Brystlomme med skjult trykknap / Indvendig lomme med lynlås / Ribstrikkede stretchpaneler i taljen / Lynlås / Strop til ID-kortholder i taljen / 2 forlommer / 2 baglommer med klapper og skjult trykknap i yderkanterne / Dobbelt forstærket skridtsøm / Stor aramidforstærket værktøjslomme / Stor benlomme med telefonlomme, klap med velcrolukning / Forbøjede knæ / Aramidforstærkede knælommer med indvendig åbning / Højdejustering af knæbeskyttere i knælommen / Justerbar benlængde med 5 cm sømtillæg / PFAS-fri / Metalfri / Godkendt i henhold til EN 61482-1-2 APC 2, EN 61482-1-1 ELIM 23 cal/cm² EBT: 28 cal/cm² / EN ISO 11612 A1 A2 B1 C2 F1, EN 1149-5, EN ISO 11611 A1 A2 klasse 2, EN 13034 Type PB [6], EN 14404 sammen med knæpuder 124292 og EN 13758-2 UPF 40+ UV-beskyttelse. Materiale godkendt UPF 500+ UV beskyttelse / Testet til industrivask i henhold til ISO 15797 / OEKO-TEX®-certificeret.

MATERIALE Stretchmateriale 47% modacrylic, 37% bomuld, 12% polyurethane, 2% polyamid, 1% anti-statisk fiber, 1% elastan. Knæpuder 80% aramid, 2% anti-statisk fiber, 18% polyurethan. Inherent flammebeskyttelse. PFAS fri. **VÆGT** 365 g/m². **FARVER** 557 Mørk Marine/Neongul **STR.** C44-C62, D84-D120.

171



EN 11612 **EN 1149-5** IEC 61482-2 EN 20471 U6

FLAMESTAT® HIGH VIS STRETCH SOFTSHELL ANORAK KLASSE 3 4019 FSS

ART. ID: 300561

Fuld komfort pga. stretchstof. Vindtæt og vandafvisende. Ekstra høj lysbuebeskyttelse ELIM 23 cal, APC 2

Softshell strækmateriale / Vind- og vandafvisende / Stormhætte designet til perfekt pasform over hjelm med 3 justeringsmuligheder – forkant, top og sidebredde / Frontåbning med halvlang tovejs-lynlås til kravekant og skjult trykknaplukning / Stor indvendig brystlomme, der strækker sig til siderne – med lynlås øverst og tre rum / Lommen er tilgængelig både fra jakkens front og fra de lodrette brystlommer med lynlås / Fuld længde lynlås foran, skjult under stolpelukning med trykknapper og velcro / Skjult D-ring på brystet / 2 mikrofonholdere på brystet / Løkker på skuldrene til fastgørelse af armbind / 2 skjulte lynlåslommer på ærmerne til mobiltelefon – lige lomme på højre side og lodret lomme på venstre side / Stor kængurulomme nederst på ryggen med lynlåsåbninger i begge sider / Justerbare ærmeender med velcro / Justerbar snor i taljen og forneden / Forlænget ryg / Løkker til fastgørelse af separat skridrem 301602 / Godkendt i henhold til EN 61482-1-2 APC 2, EN 61482-1-1 ELIM 23 cal/cm² EBT 28 cal/cm² / EN ISO 11612 A1 A2 B1 C2 F1, EN 1149-5, EN ISO 20471 klasse 3 og EN 13758-2 UPF 40+ UV-beskyttelse. Stoffet er godkendt med UPF 500+ UV-beskyttelse / Testet til leasing-vask i henhold til ISO 15797 / OEKO-TEX® certificeret.

MATERIALE Stretch 47 % modacryl, 37 % bomuld, 12 % polyuretan, 2 % polyamid, 1 % antistatiske fibre, 1 % elastan. Med brandhæmmende egenskaber. På vej mod PFAS-fri. **VÆGT** 365 g/m². **FARVER** 171 Hi-Vis gul/Marine **STR.** XS-3XL.

171



EN 11612 EN 11611 **EN 1149-5** IEC 61482-2 EN 13034 EN 20471

FLAMESTAT HIGH VIS SOFTSHELL JAKKE KL.3 4016 FSS

ART. ID: 127669

Fuld komfort pga. stretchstof. Ekstra høj lysbuebeskyttelse ELIM 23 cal, APC 2. Vindtæt og vandafvisende

Softshell stretch materiale / Vindtæt og vandafvisende / Stolpelukning i front med lynlås til top af krave og skjult trykknap / En brystlomme med lynlås / Mikrofon holder på venstre side foran / To forlommer med lynlås / Elastiske bånd i linning og ærmer og med snoretræk / Tommelfingergreb / Fri for metal / Godkendt i henhold til EN 61482-1-2 APC 2, EN 61482-1-1 ELIM 23 cal/cm² EBT: 28 cal/cm² (inkluderet i elektrisk lysbue certificerede beklædningskombinationer), EN ISO 11612 A1 A2 B1 C2 F1, EN 1149-5, EN ISO 11611 A1 A2 Klasse 2, EN 13034 Type PB [6], EN ISO 20471 klasse 2 i størrelserne XS-S og klasse 3 i størrelserne M-4XL og EN 13758-2 UPF 40+ UV-beskyttelse. Materiale godkendt UPF 500+ UV beskyttelse / Leasing vasketøj testet i henhold til ISO 15797 / OEKO-TEX® certificeret.

MATERIALE Stretch 47% modakryl, 37% bomuld, 12% polyurethan, 2% polyamid, 1% anti-statisk fiber, 1% elastan. Flammebeskyttende. På vej mod PFAS-fri. **VÆGT** 365 g/m². **FARVER** 171 Hi-Vis gul/Marine **STR.** XS-4XL.

171



EN 11612 EN 11611 **EN 1149-5** IEC 61482-2 EN 13034

FLAMESTAT SOFTSHELL HÆTTE 9155 FSS

ART. ID: 130239

Stretchmateriale. Vindtæt og vandafvisende. Kan bruges over hjelm

Hætte til brug sammen med 130238 eller 127669 / Reflekterende detaljer på toppen / Justerbar med snor / Metalfri / Kan bruges over hjelm / Kun certificeret, når den bæres sammen med softshell jakker 130238 eller 127669 / OEKO-TEX® certificeret.

MATERIALE 47% modacryl, 37% bomuld, 12% polyurethan, 2% polyamid, 1% antistatisk fiber, 1% elastan. Inherent flammebeskyttelse. På vej mod PFAS-fri. **VÆGT** 365 g/m². **FARVER** 171 Hi-Vis gul/Marine **STR.** XS-3XL.

171



NYHED

Benlængde kan justeres

EN 11612 **EN 1149-5** IEC 61482-2 EN 14404 EN 20471

PFAS FREE

FLAMESTAT HIGH VIS HÅNDVÆRKER STRETCHBUKSER KLASSE 2 2282 FSS

ART. ID: 301788

Fuld komfort pga. stretchstof. Ekstra høj lysbuebeskyttelse ELIM 23 cal, APC 2. Aramid forstærket

Softshell stretchmateriale / Vindtæt og vandafvisende / Rib-stretchpaneler i taljen / Segmenterede refleksdetaljer / Skjult frontknap / 2 hængelommer forstærket med high-tech aramid, én med 3 små lommer og værktøjsstropper og én med ekstra lomme / 2 forlommer / 2 baglommer / Strop til ID-kortholder i taljen / Dobbelt forstærket skridtsøm / Tommestok- og værktøjslomme forstærket med high-tech aramid / Stor benlomme med telefonlomme, klap med velcrolukning / Formsyede knæ / Knælommer i high-tech aramid med åbning indefra / Højdejustering af knæpuder i knælomme / Justerbar benlængde med 5 cm oplægsmargen / PFAS-fri / Metal-fri / Godkendt iht. EN 61482-1-2 APC 2, EN 61482-1-1 ELIM: 23 cal/cm² EBT: 28 cal/cm², EN ISO 11612 A1 A2 B1 C2 F1, EN 1149-5, EN ISO 20471 klasse 2, EN 14404 sammen med knæpuder 124292 og EN 13758-2 UPF 40+ UV-beskyttelse. Materiale godkendt UPF 500+ UV-beskyttelse / Leje- og industrivasketestet iht. ISO 15797 / OEKO-TEX®-certificeret.

MATERIALE Stretch: 47% modakryl, 37% bomuld, 12% polyuretan, 2% polyamid, 1% antistatisk fiber, 1% elastan. Forstærkninger: 80% aramid, 18% polyuretan, 2% antistatisk fiber.
Iboende flammebeskyttelse. PFAS-fri. **VÆGT** 365 g/m². **FARVER** 171 Hi-Vis gul/Marine
STR. C44-C66, D84-D120.

171



NYHED

Benlængde kan justeres

EN 11612 EN 11611 **EN 1149-5** IEC 61482-2 EN 13034 EN 14404 EN 20471

PFAS FREE

FLAMESTAT HIGH VIS STRETCHBUKSER KLASSE 1 2281 FSS

ART. ID: 301787

Fuld komfort pga. stretchstof. Ekstra høj lysbuebeskyttelse ELIM 23 cal, APC 2. Aramid forstærket

Softshell stretchmateriale / Vindtæt og vandafvisende / Rib-stretchpaneler i taljen / Skjult frontknap / 2 forlommer / 2 baglommer med klapper og skjult trykknaplukning ved yderkanterne / Strop til ID-kortholder i taljen / Dobbelt forstærket skridtsøm / Tommestok- og værktøjslomme forstærket med high-tech aramid / Stor benlomme med telefonlomme, klap med velcrolukning / Formsyede knæ / Knælommer i high-tech aramid med åbning indefra / Højdejustering af knæpuder i knælomme / Justerbar benlængde med 5 cm oplægsmargen / PFAS-fri / Metal-fri / Godkendt iht. EN 61482-1-2 APC 2, EN 61482-1-1 ELIM: 23 cal/cm² EBT: 28 cal/cm², EN ISO 11612 A1 A2 B1 C2 F1, EN ISO 11611 A1 A2 klasse 2, EN 1149-5, EN 13034 Type PB [6], EN ISO 20471 klasse 1, EN 14404 sammen med knæpuder 124292 og EN 13758-2 UPF 40+ UV-beskyttelse. Materiale godkendt UPF 500+ UV-beskyttelse / Leje- og industrivasketestet iht. ISO 15797 / OEKO-TEX®-certificeret.

MATERIALE Stretch: 47% modakryl, 37% bomuld, 12% polyuretan, 2% polyamid, 1% antistatisk fiber, 1% elastan.
Forstærkninger: 80% aramid, 18% polyuretan, 2% antistatisk fiber.
Iboende flammebeskyttelse. PFAS-fri. **VÆGT** 365 g/m². **FARVER** 171 Hi-Vis gul/Marine
STR. C44-C66, D84-D120.

171



NYHED

Benlængde kan justeres

EN 11612 EN 11611 **EN 1149-5** IEC 61482-2 EN 13034 EN 14404 EN 20471

PRO PFAS FREE

FLAMESTAT HIGH VIS STRETCHBUKSER KLASSE 2 2280 FSS

ART. ID: 301786

Fuld komfort pga. stretchstof. Ekstra høj lysbuebeskyttelse ELIM 23 cal, APC 2. Aramid forstærket

Softshell stretchmateriale / Vindtæt og vandafvisende / Rib-stretchpaneler i taljen / Skjult frontknap / 2 forlommer / 2 baglommer med klapper og skjult trykknaplukning ved yderkanterne / Strop til ID-kortholder i taljen / Dobbelt forstærket skridtsøm / Tommestok- og værktøjslomme forstærket med high-tech aramid / Stor benlomme med telefonlomme, klap med velcrolukning / Formsyede knæ / Knælommer i high-tech aramid med åbning indefra / Højdejustering af knæpuder i knælomme / Justerbar benlængde med 5 cm oplægsmargen / PFAS-fri / Metal-fri / Godkendt iht. EN 61482-1-2 APC 2, EN 61482-1-1 ELIM: 23 cal/cm² EBT: 28 cal/cm², EN ISO 11612 A1 A2 B1 C2 F1, EN ISO 11611 A1 A2 klasse 2, EN 1149-5, EN 13034 Type PB [6], EN ISO 20471 klasse 2, EN 14404 sammen med knæpuder 124292 og EN 13758-2 UPF 40+ UV-beskyttelse. Materiale godkendt UPF 500+ UV-beskyttelse / Leje- og industrivasketestet iht. ISO 15797 / OEKO-TEX®-certificeret.

MATERIALE Stretch: 47% modakryl, 37% bomuld, 12% polyuretan, 2% polyamid, 1% antistatisk fiber, 1% elastan.
Forstærkninger: 80% aramid, 18% polyuretan, 2% antistatisk fiber.
Iboende flammebeskyttelse. PFAS-fri. **VÆGT** 365 g/m². **FARVER** 171 Hi-Vis gul/Marine **STR.** C44-C66, D84-D120.

171



NYHED

Benlængde kan justeres

EN 11612 EN 11611 **EN 1149-5** IEC 61482-2 EN 13034 EN 14404 EN 20471

PRO PFAS FREE

FLAMESTAT HIGH VIS STRETCH OVERALL KLASSE 1 1281 FSS

ART. ID: 301791

Fuld komfort pga. stretchstof. Ekstra høj lysbuebeskyttelse ELIM 23 cal, APC 2. Aramid forstærket

Softshell stretchmateriale / Vindtæt og vandafvisende / Segmenterede refleksdetaljer / Justerbare elastiske seler / Brystlomme med skjult trykknaplukning / Indvendig lomme med lynlås / Rib-stretchpaneler i taljen / Gylp med lynlås / Bæltestropper / Strop til ID-kortholder i taljen / 2 forlommer / 2 baglommer med klapper og skjult trykknaplukning ved yderkanterne / Dobbelt forstærket skridtsøm / Tommestok- eller værktøjslomme forstærket med high-tech aramid / Stor benlomme med telefonlomme, klap med velcrolukning / Formsyede knæ / Knælommer i high-tech aramid med åbning indefra / Højdejustering af knæpuder i knælomme / Justerbar benlængde med 5 cm oplægsmargen / PFAS-fri / Metal-fri / Godkendt iht. EN 61482-1-2 APC 2, EN 61482-1-1 ELIM: 23 cal/cm² EBT: 28 cal/cm², EN ISO 11612 A1 A2 B1 C2 F1, EN ISO 11611 A1 A2 klasse 2, EN 1149-5, EN 13034 Type PB [6], EN ISO 20471 klasse 1, EN 14404 sammen med knæpuder 124292 og EN 13758-2 UPF 40+ UV-beskyttelse. Materiale godkendt UPF 500+ UV-beskyttelse / Leje- og industrivasketestet iht. ISO 15797 / OEKO-TEX®-certificeret.

MATERIALE Stretch: 47% modakryl, 37% bomuld, 12% polyuretan, 2% polyamid, 1% antistatisk fiber, 1% elastan.
Forstærkninger: 80% aramid, 18% polyuretan, 2% antistatisk fiber.
Iboende flammebeskyttelse. PFAS-fri. **VÆGT** 365 g/m². **FARVER** 171 Hi-Vis gul/Marine **STR.** C44-C66, D84-D120.

171



NYHED

Benlængde kan justeres

EN 11612 EN 11611 **EN 1149-5** IEC 61482-2 EN 13034 EN 14404 EN 20471

PRO PFAS FREE

FLAMESTAT HIGH VIS STRETCH OVERALL KLASSE 2 1280 FSS

ART. ID: 301790

Fuld komfort pga. stretchstof. Ekstra høj lysbuebeskyttelse ELIM 23 cal, APC 2. Aramid forstærket

Softshell stretchmateriale / Vindtæt og vandafvisende / Segmenterede refleksdetaljer / Justerbare elastiske seler / Brystlomme med skjult trykknaplukning / Indvendig lomme med lynlås / Rib-stretchpaneler i taljen / Gylp med lynlås / Bæltestropper / Strop til ID-kortholder i taljen / 2 forlommer / 2 baglommer med klapper og skjult trykknaplukning ved yderkanterne / Dobbelt forstærket skridtsøm / Tommestok- eller værktøjslomme forstærket med high-tech aramid / Stor benlomme med telefonlomme, klap med velcrolukning / Formsyede knæ / Knælommer i high-tech aramid med åbning indefra / Højdejustering af knæpuder i knælomme / Justerbar benlængde med 5 cm oplægsmargen / PFAS-fri / Metal-fri / Godkendt iht. EN 61482-1-2 APC 2, EN 61482-1-1 ELIM: 23 cal/cm² EBT: 28 cal/cm², EN ISO 11612 A1 A2 B1 C2 F1, EN ISO 11611 A1 A2 klasse 2, EN 1149-5, EN 13034 Type PB [6], EN ISO 20471 klasse 2, EN 14404 sammen med knæpuder 124292 og EN 13758-2 UPF 40+ UV-beskyttelse. Materiale godkendt UPF 500+ UV-beskyttelse / Leje- og industrivasketestet iht. ISO 15797 / OEKO-TEX®-certificeret.

MATERIALE Stretch: 47% modakryl, 37% bomuld, 12% polyuretan, 2% polyamid, 1% antistatisk fiber, 1% elastan.
Forstærkninger: 80% aramid, 18% polyuretan, 2% antistatisk fiber.
Iboende flammebeskyttelse. PFAS-fri. **VÆGT** 365 g/m². **FARVER** 171 Hi-Vis gul/Marine **STR.** C44-C66, D84-D120.

171



NYHED

EN 11612 EN 11611 **EN 1149-5** IEC 61482-2 EN 13034 EN 20471

PRO PFAS FREE

FLAMESTAT HIGH VIS STRETCH JAKKE KL. 3 4160 ATHF

ART. ID: 301776

Letvægts stretch komfort. Multinorm inherent beskyttelse. Godkendt til industrivask

Stretch materiale / Vandafvisende / Åbning med stolpelukning foran med lynlås op til toppen af kraven og skjult trykknaplukning / Brystlomme med klap og skjult trykknaplukning, med D-ring indeni / 2 stropper til kommunikationsudstyr / Løkker ved skuldrene til at fastgøre ærmelæder / 2 Lommer foran med skjult lynlås / Justerbare ærmer med skjult trykknaplukning / Justerbar bund med skjulte knapper / Forlænget ryg / Metal fri / PFAS-fri / Godkendt i henhold til EN 61482-1-2 APC 1, EN 61482-1-1 ELIM: 8 cal/cm² (inkluderet i lysbue certificerede beklædningskombinationer), EN ISO 11612 A1 B1 C1 F1, EN 1149-5, EN ISO 11611 A1 klasse 1 (inkluderet i flamme og svejse beklædningskombinationer), EN 13034 Type PB [6] og EN ISO 20471 klasse 3 / Godkendt efter 50 vaske / Godkendt til industrivask i henhold til ISO 15797 / OEKO-TEX® certificeret.

MATERIALE Stretch 45% modakryl, 34% bomuld, 17% polyamid, 2% elastan, 2% antistatiske fibre. Flammebeskyttende PFAS fri. **VÆGT** 265 g/m². **FARVER** 171 Hi-Vis gul/Marine **STR.** S-4XL.

171



CORE

EN 11612 **EN 1149-5** IEC 61482-2 EN 14404 EN 20471

PRO

FLAMESTAT HIGH VIS STRETCH HÅNDVÆRKERBUKSER KL.1 2163 ATHF

ART. ID: 129519

Letvægts stretch komfort. Multinorm inherent beskyttelse. Godkendt til industrivask

Stretch materiale / Snavs, olie og vandafvisende / Skjult knap foran / To forstærkede hængelommer, en med tre små lommer og værktøjsstropper og en med ekstra lomme / To lommer foran / To forstærkede baglommer / Hammerstrop / Forstærket dobbeltsyning i skridt / Forstærket tommestok- og værktøjslomme med blyantholder og knap og strop til knivhylster / Lårlomme med klap og skjult knaplukning, mobillomme med klap og velcrolukning, og strop til kortholder / Forstærkede knælommer med indvendig åbning / Højdejusterbare knæpuder/ Uden metal / Godkendt i henhold til EN 61482-1-2 APC 1, EN 61482-1-1 ELIM: 8 cal/cm² (inkluderet i lysbuetabel certificerede beklædningskombinationer), EN ISO 11612 A1 B1 C1 F1, EN 1149-5 og EN ISO 20471 kl.1 / Metervaren er godkendt i henhold til EN 13034 / Godkendt efter 50 vaske / Godkendt til industrivask i henhold til ISO 15797 / OEKO-TEX® certificeret.

MATERIALE 45% stretch modakryl, 34% bomuld, 17% polyamid, 2% elastan, 2% antistatisk. Forstærket 45% modakryl, 35% bomuld, 18% polyamid, 2% antistatisk. Flammebeskyttende. På vej mod PFAS-fri. **VÆGT** Stretch 265 g/m². Forstærket 300 g/m². **FARVER** 171 Hi-Vis gul/Marine **STR.** C44-C62, C146-C156, D84-D116.

171



NYHED

EN 11612 **EN 1149-5** IEC 61482-2 EN 14404 EN 20471 T1 PRO

FLAMESTAT HIGH VIS HÅNDVÆRKER STRETCH BUKSER KL. 1 2263 ATHF

ART. ID: 301676

Letvægts stretch komfort. Multinorm inherent beskyttelse. Ekstra tommestoklomme i venstre side

Stretch materiale / Snavs, olie og vandafvisende / Skjult knap foran / To forstærkede hængelommer, en med tre små lommer og værktøjsstropper og en med ekstra lomme / To lommer foran / To forstærkede baglommer / Hammerstrop / Forstærket dobbeltsyning i skridt / Forstærket tommestok- og værktøjslomme med blyantholder og knap og strop til knivhylster / Lårlomme med klap og skjult knaplukning, mobillomme, og strop til kortholder og tommestokslomme / Forstærkede knælommer med indvendig åbning / Højdejusterbare knæpuder/ Uden metal / Godkendt i henhold til EN 61482-1-2 APC 1, EN 61482-1-1 ELIM: 8 cal/cm² (inkluderet i lysbuetabel certificerede beklædningskombinationer), EN ISO 11612 A1 B1 C1 F1, EN 1149-5 og EN ISO 20471 kl.1 / Metervaren er godkendt i henhold til EN 13034 / Godkendt efter 50 vaske / Godkendt til industrivask i henhold til ISO 15797 / OEKO-TEX® certificeret.

MATERIALE 45% stretch modakryl, 34% bomuld, 17% polyamid, 2% elastan, 2% antistatisk. Forstærket 45% modakryl, 35% bomuld, 18% polyamid, 2% antistatisk. Flammebeskyttende. På vej mod PFAS-fri. **VÆGT** Stretch 265 g/m². Forstærket 300 g/m². **FARVER** 171 Hi-Vis gul/Marine **STR.** C44-D120

171



CORE

EN 11612 **EN 1149-5** IEC 61482-2 EN 14404 EN 20471 T3 PRO

FLAMESTAT HIGH VIS STRETCH HÅNDVÆRKERBUKSER KL.2 2167 ATHF

ART. ID: 129520

Letvægts stretch komfort. Multinorm inherent beskyttelse. Godkendt til industrivask

Stretch materiale / Snavs, olie og vandafvisende / Skjult knap foran / To forstærkede hængelommer, en med tre små lommer og værktøjsstropper og en med ekstra lomme / To lommer foran / To forstærkede baglommer / Hammerstrop / Forstærket dobbeltsyning i skridt / Forstærket tommestok- og værktøjslomme med blyantholder og knap og strop til knivhylster / Lårlomme med klap og skjult knaplukning, mobillomme med klap og velcrolukning, og strop til kortholder / Forstærkede knælommer med indvendig åbning / Højdejusterbare knæpuder/ Uden metal / Godkendt i henhold til EN 61482-1-2 APC 1, EN 61482-1-1 ELIM: 8 cal/cm² (inkluderet i lysbuetabel certificerede beklædningskombinationer), EN ISO 11612 A1 B1 C1 F1, EN 1149-5 og EN ISO 20471 kl.2 / Metervaren er godkendt i henhold til EN 13034 / Godkendt efter 50 vaske / Godkendt til industrivask i henhold til ISO 15797 / OEKO-TEX® certificeret.

MATERIALE 45% modakryl, 34% bomuld, 17% polyamid, 2% elastan, 2% antistatisk. Flammebeskyttende. På vej mod PFAS-fri. **VÆGT** 265 g/m². **FARVER** 171 Hi-Vis gul/Marine **STR.** C44-C62, C146-C156, D84-D116.

171



NYHED

EN 11612 **EN 1149-5** IEC 61482-2 EN 14404 EN 20471 T3 PRO

FLAMESTAT HIGH VIS HÅNDVÆRKER STRETCH BUKSER KL. 2 2267 ATHF

ART. ID: 301677

Letvægts stretch komfort. Multinorm inherent beskyttelse. Ekstra tommestoklomme i venstre side

Stretch materiale / Snavs, olie og vandafvisende / Skjult knap foran / To forstærkede hængelommer, en med tre små lommer og værktøjsstropper og en med ekstra lomme / To lommer foran / To forstærkede baglommer / Hammerstrop / Forstærket dobbeltsyning i skridt / Forstærket tommestok- og værktøjslomme med blyantholder og knap og strop til knivhylster / Lårlomme med klap og skjult knaplukning, mobillomme, og strop til kortholder og tommestokslomme / Forstærkede knælommer med indvendig åbning / Højdejusterbare knæpuder/ Uden metal / Godkendt i henhold til EN 61482-1-2 APC 1, EN 61482-1-1 ELIM: 8 cal/cm² (inkluderet i lysbuetabel certificerede beklædningskombinationer), EN ISO 11612 A1 B1 C1 F1, EN 1149-5 og EN ISO 20471 kl.2 / Metervaren er godkendt i henhold til EN 13034 / Godkendt efter 50 vaske / Godkendt til industrivask i henhold til ISO 15797 / OEKO-TEX® certificeret.

MATERIALE 45% stretch modakryl, 34% bomuld, 17% polyamid, 2% elastan, 2% antistatisk. Forstærket 45% modakryl, 35% bomuld, 18% polyamid, 2% antistatisk. Flammebeskyttende. På vej mod PFAS-fri. **VÆGT** Stretch 265 g/m². Forstærket 300 g/m². **FARVER** 171 Hi-Vis gul/Marine **STR.** C44-D120

171



CORE

EN 11612 EN 11611 **EN 1149-5** IEC 61482-2 EN 13034 EN 14404 EN 20471 T1

PRO

FLAMESTAT HIGH VIS STRETCH BUKSER KL.1 2162 ATHF

ART. ID: 129518

Letvægts stretch komfort. Multinorm inherent beskyttelse. Godkendt til industrivask

Stretch materiale / Snavs, olie og vandafvisende / Skjult knap foran / 2 lommer foran / 2 forstærkede baglommer med klap og skjult tryklås / Forstærket dobbeltsyning i skridt / Forstærkede tommestok- og værktøjslomme med klap og skjult tryklås, blyantholder og knap og strop til knivhylster / Lårlomme
med klap og skjult knaplukning, mobillomme med klap og strop til kortholder / Forstærkede knælommer med indvendig åbning / Højdejusterbare knæpuder / Uden metal / Godkendt i
henhold til EN 61482-1-2 APC 1, EN 61482-1-1 ELIM: 8 cal/cm² (inkluderet i lysbuetabel certificerede
beklædningskombinationer) EN ISO 11612 A1 B1 C1 F1, EN 1149-5, EN ISO 11611 A1 kl.1 (inkluderet i flamme og svejse beklædningskombinationer) EN 13034 Type PB [6], EN ISO 20471 kl.1, EN 14404 sammen med knæpuder 124292 / Godkendt efter 50 vaske / Godkendt til industrivask i henhold til ISO 15797 / OEKO-TEX® certificeret.

MATERIALE Stretch 45% modakryl, 34% bomuld, 17% polyamid, 2% elastan, 2% antistatiske fibre. Forstærket 45% modakryl, 35% bomuld, 18% polyamid, 2% antistatiske fibre. Flammebeskyttende. På vej mod PFAS-fri. **VÆGT** 265 g/m². Forstærket 300 g/m². **FARVER** 171 Hi-Vis gul/Marine **STR.** C44-C66, C146-C156, D84-D116.

171



CORE

EN 11612 EN 11611 **EN 1149-5** IEC 61482-2 EN 13034 EN 14404 EN 20471 T3

PRO

FLAMESTAT HIGH VIS STRETCHBUKSER KL.2 2161 ATHF

ART. ID: 129517

Letvægts stretch komfort. Multinorm inherent beskyttelse. Godkendt til industrivask

Stretch materiale / Snavs, olie og vandafvisende / Skjult knap foran / 2 lommer foran / 2 forstærkede baglommer med klap og skjult tryklås / Forstærket dobbeltsyning i skridt / Forstærkede tommestok- og værktøjslomme med klap og skjult tryklås, blyantholder og knap og strop til knivhylster / Lårlomme
med klap og skjult knaplukning, mobillomme med klap og strop til kortholder / Forstærkede knælommer med indvendig åbning / Højdejusterbare knæpuder / Uden metal / Godkendt i
henhold til EN 61482-1-2 APC 1, EN 61482-1-1 ELIM: 8 cal/cm² (inkluderet i lysbuetabel certificerede
beklædningskombinationer) EN ISO 11612 A1 B1 C1 F1, EN 1149-5, EN ISO 11611 A1 kl.1 (inkluderet i flamme og svejse beklædningskombinationer) EN 13034 Type PB [6], EN ISO 20471 kl.2, EN 14404 sammen med knæpuder 124292 / Godkendt efter 50 vaske / Godkendt til industrivask i henhold til ISO 15797 / OEKO-TEX® certificeret.

MATERIALE 45% modakryl, 34% bomuld, 17% polyamid, 2% elastan, 2% antistatisk. Flammebeskyttende. Forstærket 45% modakryl, 35% bomuld, 18% polyamid, 2% antistatiske fibre. Flammebeskyttende. På vej mod PFAS-fri. **VÆGT** 265 g/m². Forstærket 300 g/m². **FARVER** 171 Hi-Vis gul/Marine **STR.** C44-C62, C146-C156, D84-D116.

171



NYHED

Benlængde kan justeres

EN 11612 **EN 1149-5** IEC 61482-2 EN 14404 EN 20471 T3 PRO

PFAS FREE

FLAMESTAT HIGH VIS STRETCH HÅNDVÆRKER OVERALLS KL. 2 1170 ATHF

ART. ID: 301782

Letvægts stretch komfort. Multinorm inherent beskyttelse. Godkendt til industrivask

Stretch materiale / Vandafvisende / Justerbare seler med elastisk del / Åbning med stolpelukning foran med to-vejs lynlås og skjult trykknaplukning / 2 løsthængende brystlommer med trykknaplukning, en med klap, skjult D-ring og knap og strop til kniv hylster, den anden med blyantslomme, knap og strop til kniv hylster / Lommerne kan fastgøres med tryk kanpper / To forstærkede hængelommer, en med tre små lommer og værktøjsstropper og en med ekstra lomme / To lommer foran / To forstærkede baglommer / D-ring ved taljen / Hammerstrop / Forstærket dobbeltsyning i skridt / Forstærket tommestok- og værktøjslomme med blyantholder og knap og strop til knivhylster / Lårlomme med klap og skjult knaplukning, mobillomme med og strop til kortholder / Forstærkede knælommer med indvendig åbning / Højdejusterbare knæpuder/ Justerbare ben længde med 5 cm sømtillæg / Uden metal / Uden PFAS / Godkendt i henhold til EN 61482-1-2 APC 1, EN 61482-1-1 ELIM: 8 cal/cm² (inkluderet i lysbuetabel certificerede beklædningskombinationer), EN ISO 11612 A1 B1 C1 F1, EN 1149-5, EN ISO 20471 kl.2 og EN 14404 sammen med knæpuder 124292 / Materialet er godkendt i henhold til EN 13034 / Godkendt efter 50 vaske / Godkendt til industrivask i henhold til ISO 15797 / OEKO-TEX® certificeret.

MATERIALE Stretch 45% modakryl, 34% bomuld, 17% polyamid, 2% elastan, 2% antistatisk. Forstærket 45% modakryl, 35% bomuld, 18% polyamid, 2% antistatiske fibre. Flammebeskyttende. PFAS fri. PFAS fri. **VÆGT** Stretch 265 g/m². Forstærket 300 g/m². **FARVER** 171 Hi-Vis gul/Marine **STR.** C44-D120

171



CORE

Benlængde kan justeres

EN 11612 EN 11611 **EN 1149-5** IEC 61482-2 EN 13034 EN 14404 EN 20471 **T1**

PRO

FLAMESTAT HIGH VIS STRETCH OVERALLS KL.1 2168 ATHF

ART. ID: 300239

Letvægts stretch komfort. Multinorm inherent beskyttelse. Godkendt til industrivask

Stretch materiale / Snavs, olie og vandafvisende / Justerbare elastiske selebånd / Smæklomme med klap og skjulte trykknapper / Stor indvending smæklomme med lynlås / Justérbare talje med knapper / Lynlås i gylp / To forlommer / To forstærkede baglommer med klap og skjulte trykknapper / Dobbeltforstærket skridtsøm / Forstærket tommestoklomme eller værktøjslomme med klap og skjult tryklås, knap og strop til knivhylster og blyantholder / Benlomme med klap og skjult trykknap, mobillomme og stropper til ID-kortholder / Forstærkede knælommer med indvendig åbning til højdejusterbar knælommer / Justerbare ben længder med 5 cm sømtillæg / Metal fri / Godkendt i henhold til EN
EN 61482-1-2 APC 1, EN 61482-1-1 ELIM: 8 cal/cm² (inkluderet i lysbue certificerede beklædningskombinationer) EN ISO 11612 A1 B1 C1 F1, EN 1149-5, EN ISO 11611 A1 kl.1 (inkluderet i flamme og svejse tabel for certificerede beklædningskombinationer), EN 13034 Type PB [6], EN ISO 20471 kl.1 og EN 14404 sammen med knæpuder 124292 / Godkendt efter 50 vaske / Godkendt til industrivask i henhold til ISO 15797 / OEKO-TEX®-certificeret.

MATERIALE Stretch 45% modakryl, 34% bomuld, 17% polyamid, 2% elastan, 2% antistatiske fibre. Forstærket 45% modakryl, 35% bomuld, 18% polyamid, 2% antistatiske fibre. Flammebeskyttende. På vej mod PFAS-fri. **VÆGT** 265 g/m². Forstærket 300 g/m². **FARVER** 171 Hi-Vis gul/Marine **STR.** C44-C66, D84-D116.

171



NYHED

Benlængde kan justeres

EN 11612 EN 11611 **EN 1149-5** IEC 61482-2 EN 13034 EN 14404 EN 20471 **T3**

PRO

FLAMESTAT HIGH VIS STRETCH OVERALLS KL. 2 1169 ATHF

ART. ID: 301781

Letvægts stretch komfort. Multinorm inherent beskyttelse. Godkendt til industrivask

Stretch materiale / Vandafvisende / Justerbare elastiske selebånd / Smæklomme med klap og skjulte trykknapper / Stor indvending smæklomme med lynlås / Justérbare talje med knapper / Lynlås i gylp / To forlommer / To forstærkede baglommer med klap og skjulte trykknapper / Dobbeltforstærket skridtsøm / Forstærket tommestoklomme eller værktøjslomme med klap og skjult tryklås, knap og strop til knivhylster og blyantholder / Benlomme med klap og skjult trykknap, mobillomme og stropper til ID-kortholder / Forstærkede knælommer med indvendig åbning til højdejusterbar knælommer / Justerbare ben længder med 5 cm sømtillæg / Metal fri / PFAS fri / Godkendt i henhold til EN
EN 61482-1-2 APC 1, EN 61482-1-1 ELIM: 8 cal/cm² (inkluderet i lysbue certificerede beklædningskombinationer) EN ISO 11612 A1 B1 C1 F1, EN 1149-5, EN ISO 11611 A1 kl.1 (inkluderet i flamme og svejse tabel for certificerede beklædningskombinationer), EN 13034 Type PB [6], EN ISO 20471 kl.2 og EN 14404 sammen med knæpuder 124292 / Godkendt efter 50 vaske / Godkendt til industrivask i henhold til ISO 15797 / OEKO-TEX®-certificeret.

MATERIALE Stretch 45% modakryl, 34% bomuld, 17% polyamid, 2% elastan, 2% antistatiske fibre. Forstærket 45% modakryl, 35% bomuld, 18% polyamid, 2% antistatiske fibre. Flammebeskyttende. PFAS fri. PFAS fri. **VÆGT** 265 g/m². Forstærket 300 g/m². **FARVER** 171 Hi-Vis gul/Marine **STR.** C44-D120

540



EN 11612 EN 11611 **EN 1149-5** IEC 61482-2 EN 13034

FLAMESTAT JAKKE 4174 ATHS

ART. ID: 119921

Multinorm inherent beskyttelse. Holdbar blød komfort. Smuds-, olie- og vandafvisende

Snavs-, olie- og vandafvisende / Reflekterende detaljer på skuldrene / Lukning foran med lynlås helt op til kraven og skjulte trykknapper / Brystlomme med læg, skjult trykknaplukning, indvendig D-ring og penstrop / Stor brystlomme med lodret lynlås / Skjulte knapper og stropper til knivhylster / Stropper til kommunikationsudstyr / Stropper på skuldrene til fastgørelse af armbind / 2 forlommer med lynlås / Justerbare manchetter med trykknaplukning / Justerbar snøre forneden / Forlænget ryg / Metalfri / Godkendt i henhold til EN 61482-1-2 APC 1, EN 61482-1-1 ELIM 9 cal/cm² (indgår i elektrisk lysbuegodkendte beklædningskombinationer), EN ISO 11612 A1 A2 B1 C1 E2 F1, EN ISO 11611 A1 A2 klasse 1 (indgår i flamme- og svejsegodkendte beklædningskombinationer), EN 1149-5 og EN 13034 Type PB [6] / Testet til leasingvask i henhold til ISO 15797 / Certificeret efter 50 vaske / OEKO-TEX® certificeret.

MATERIALE 45% modakryl, 35% bomuld, 18% polyamid, 2% antistatisk fiber. Inherent flammebeskyttelse. På vej mod PFAS-fri. **VÆGT** 300 g/m². **FARVER** 540 Marine **STR.** XS-4XL.

171



CORE

EN 11612 EN 11611 **EN 1149-5** IEC 61482-2 EN 13034 EN 20471

FLAMESTAT HIGH VIS JAKKE KL.3 4175 ATHS

ART. ID: 119922

Multinorm inherent beskyttelse. Holdbar blød komfort. Smuds-, olie- og vandafvisende

Snavs-, olie- og vandafvisende / Reflekterende detaljer på skuldrene / Lukning foran med lynlås helt op til kraven og skjulte trykknapper / Brystlomme med læg, skjult trykknaplukning, indvendig D-ring og penstrop / Stor brystlomme med lodret lynlås / Skjulte knapper og stropper til knivhylster / Stropper til kommunikationsudstyr / Stropper på skuldrene til fastgørelse af armbind / 2 forlommer med lynlås / Justerbare manchetter med trykknaplukning / Justerbar snøre forneden / Forlænget ryg / Metalfri / Godkendt i henhold til EN 61482-1-2 APC 1, EN 61482-1-1 ELIM 9 cal/cm² (indgår i elektrisk lysbuegodkendte beklædningskombinationer), EN ISO 11612 A1 A2 B1 C1 E2 F1, EN ISO 11611 A1 A2 klasse 1 (indgår i flamme- og svejsegodkendte beklædningskombinationer), EN 1149-5, EN 13034 Type PB [6] samt EN ISO 20471 klasse 2 i størrelse XS og klasse 3 i størrelserne S–3XL / Certificeret efter 50 vaske / Testet til leasingvask i henhold til ISO 15797 / OEKO-TEX® certificeret.

MATERIALE 45% modakryl, 35% bomuld, 18% polyamid, 2% antistatisk fiber. Indbygget flammebeskyttelse. Under overgang til PFAS-fri. På vej mod PFAS-fri. **VÆGT** 300 g/m². **FARVER** 171 Hi-Vis gul/Marine **STR.** XS-4XL.

171



EN 11612 EN 11611 **EN 1149-5** IEC 61482-2 EN 13034 EN 20471 U3

PRO

FLAMESTAT HIGH VIS JAKKE KL.2 4176 ATHS

ART. ID: 120929

Multinorm inherent beskyttelse. Holdbar blød komfort. Smuds-, olie- og vandafvisende

Snavs-, olie- og vandafvisende / Reflekterende detaljer på skuldrene / Lukning foran med lynlås helt op til kraven og skjulte trykknapper / 2 brystlommer med læg, klap og skjult trykknaplukning, den ene med indvendig D-ring og penstrop / Venstre brystlomme kan delvist åbnes i toppen for at give plads til kommunikationsudstyr / Stropper til kommunikationsudstyr / Stor brystlomme med lodret lynlås / Stropper på skuldrene til fastgørelse af armbind / 2 forlommer med lynlås / Justerbare manchetter med trykknaplukning / Justerbar snøre forneden / Forlænget ryg / Metalfri / Godkendt i henhold til EN 61482-1-2 APC 1, EN 61482-1-1 ELIM: 9 cal/cm² (indgår i elektrisk lysbuegodkendte beklædningskombinationer), EN ISO 11612 A1 A2 B1 C1 E2 F1, EN ISO 11611 A1 A2 klasse 1 (indgår i flamme- og svejsegodkendte beklædningskombinationer), EN 1149-5, EN 13034 Type PB [6] samt EN ISO 20471 klasse 1 i størrelser XS–S og klasse 2 i størrelser M–3XL / Certificeret efter 50 vaske / Testet til leasingvask i henhold til ISO 15797 / OEKO-TEX® certificeret.

MATERIALE 45% modakryl, 35% bomuld, 18% polyamid, 2% antistatisk fiber. Indbygget flammebeskyttelse. Under overgang til PFAS-fri. På vej mod PFAS-fri. **VÆGT** 300 g/m². **FARVER** 171 Hi-Vis gul/Marine **STR.** XS-4XL.

171



EN 11612 **EN 1149-5** IEC 61482-2 EN 14404 EN 20471 T1

PRO

FLAMESTAT HIGH VIS HÅNDVÆRKERBUKSER KL.1 2074 ATHS

ART. ID: 109417

Multinorm inherent beskyttelse. Holdbar blød komfort. Smuds-, olie- og vandafvisende

Snavs-, olie- og vandafvisende / Skjult frontknap / 2 forstærkede, hængende forlommer – venstre med ekstra lomme og højre med 3 lommer og værktøjsstropper / 2 forlommer / 2 forstærkede baglommer / D-ring i linningen / Hammerstrop / Dobbelt forstærket skridtsøm / Benlomme med klap og skjult trykknaplukning, mobillomme og strop til ID-kortholder / Forstærket tommestoklomme med værktøjslomme, penlomme samt knap og strop til knivhylster / Knælommer med åbning indefra / Højdejustering til knæpuder i knælomme / Metalfri / Godkendt i henhold til EN 14404 sammen med knæpuder 124292, EN 61482-1-2 APC 1, EN 61482-1-1 ELIM: 9 cal/cm² (indgår i elektrisk lysbuegodkendte beklædningskombinationer), EN ISO 11612 A1 A2 B1 C1 F1, EN 1149-5 og EN ISO 20471 klasse 1 / Stoffet er godkendt i henhold til EN 13034 / Certificeret efter 50 vaske / Testet til leasingvask i henhold til ISO 15797 / OEKO-TEX® certificeret.

MATERIALE 45% modakryl, 35% bomuld, 18% polyamid, 2% antistatisk fiber. Indbygget flammebeskyttelse. Under overgang til PFAS-fri. På vej mod PFAS-fri. **VÆGT** 300 g/m². **FARVER** 171 Hi-Vis gul/Marine **STR.** C44-C62, C146-C156, D84-D116.

171



EN 11612 **EN 1149-5** IEC 61482-2 EN 14404 EN 20471

FLAMESTAT HIGH VIS HÅNDVÆRKERBUKSER KL.2 2075 ATHS

ART. ID: 109420

Multinorm inherent beskyttelse. Holdbar blød komfort. Smuds-, olie- og vandafvisende

Snavs-, olie- og vandafvisende / Skjult frontknap / 2 forstærkede, hængende forlommer – den ene med 3 lommer og værktøjsstropper, den anden med ekstra lomme / 2 forlommer / 2 forstærkede baglommer / D-ring i linningen / Hammerstrop / Dobbelt forstærket skridtsøm / Benlomme med klap og skjult trykknaplukning, mobillomme og strop til ID-kortholder / Forstærket tommestok- og værktøjslomme med klap og skjult trykknaplukning, penholder samt knap og strop til knivhylster / Knælommer med åbning indefra / Højdejustering til knæpuder i knælomme / Metalfri / Godkendt i henhold til EN 61482-1-2 APC 1, EN 61482-1-1 ELIM: 9 cal/cm² (indgår i elektrisk lysbuegodkendte beklædningskombinationer), EN ISO 11612 A1 A2 B1 C1 F1, EN 1149-5, EN ISO 20471 klasse 2 og EN 14404 sammen med knæpuder 124292 / Stoffet er godkendt i henhold til EN 13034 / Certificeret efter 50 vaske / Testet til leasingvask i henhold til ISO 15797 / OEKO-TEX® certificeret.

MATERIALE 45% modakryl, 35% bomuld, 18% polyamid, 2% antistatisk fiber. Indbygget flammebeskyttelse. Under overgang til PFAS-fri. På vej mod PFAS-fri. **VÆGT** 300 g/m². **FARVER** 171 Hi-Vis gul/Marine **STR.** C44-C62, C146-C156, D84-D116.

171



EN 11612 EN 11611 **EN 1149-5** IEC 61482-2 EN 13034 EN 14404 EN 20471

FLAMESTAT HIGH VIS BUKSER KL.1 2176 ATHS

ART. ID: 121355

Multinorm inherent beskyttelse. Holdbar blød komfort. Smuds-, olie- og vandafvisende

Snavs-, olie- og vandafvisende / Skjult frontknap / D-ring i linningen / 2 forlommer / 2 forstærkede baglommer med klapper / Dobbelt forstærket skridtsøm / Benlomme med klap og skjult trykknaplukning, mobillomme og strop til ID-kortholder / Forstærket tommestok- og værktøjslomme med penholder samt knap og strop til knivhylster / Knælommer med åbning indefra / Højdejustering til knæpuder i knælomme / Justerbar benlængde med 5 cm oplægskant / Metalfri / Godkendt i henhold til EN 61482-1-2 APC 1, EN 61482-1-1 ELIM: 9 cal/cm² (indgår i elektrisk lysbuegodkendte beklædningskombinationer), EN ISO 11612 A1 A2 B1 C1 E2 F1, EN ISO 11611 A1 A2 klasse 1 (indgår i flamme- og svejsegodkendte beklædningskombinationer), EN 1149-5, EN 13034 Type PB [6], EN ISO 20471 klasse 1 og EN 14404 sammen med knæpuder 124292 / Certificeret efter 50 vaske / Testet til leasingvask i henhold til ISO 15797 / OEKO-TEX® certificeret.

MATERIALE ChatGPT sagde:

45% modakryl, 35% bomuld, 18% polyamid, 2% antistatisk fiber.
Indbygget flammebeskyttelse. Under overgang til PFAS-fri. På vej mod PFAS-fri. **VÆGT** 300 g/m². **FARVER** 171 Hi-Vis gul/Marine **STR.** C44-C62, D84-D116

540



EN 11612 EN 11611 **EN 1149-5** IEC 61482-2 EN 13034 EN 14404

FLAMESTAT BUKSER 2144 ATHS

ART. ID: 121354

Multinorm inherent beskyttelse. Holdbar blød komfort. Smuds-, olie- og vandafvisende

Dirt, oil and water repellent / Concealed front button / 2 front pockets / 2 back pockets with flap / D-ring at waistband / Double reinforced crotch seam / Leg pocket with flap and concealed snap fastening, mobile phone pocket and loop for ID-card holder / Leg pocket with flap and inside folding rule pocket / Knee pockets with inside opening / Height adjustment for knee pads in knee pocket / Adjustable leg length with 5 cm hem allowance / Metal free / Approved according to EN 61482-1-2 APC 1, EN 61482-1-1 ELIM 9 cal/cm² (included in Electric arc certified garment combinations), EN ISO 11612 A1 A2 B1 C1 E2 F1, EN ISO 11611 A1 A2 class 1 (included in flame and welding garment combinations), EN 1149-5, EN 13034 Type PB [6] and EN 14404 together with kneepads 124292 / Certified after 50 washes / Leasing-laundry tested according to ISO 15797 / OEKO-TEX® certified.

MATERIALE 45% modakryl, 35% bomuld, 18% polyamid, 2% antistatisk fiber. Indbygget flammebeskyttelse. Under overgang til PFAS-fri. På vej mod PFAS-fri. **VÆGT** 300 g/m². **FARVER** 540 Marine **STR.** C44-C62, D84-D116.

171



EN 11612 **EN 1149-5** IEC 61482-2 EN 14404 EN 20471 T4

FLAMESTAT HIGH VIS OVERALLS KL.2 1075 ATHS

ART. ID: 109419

Multinorm inherent beskyttelse. Holdbar blød komfort. Smuds-, olie- og vandafvisende

Snavs-, olie- og vandafvisende / Lukning foran med tovejs lynlås i fuld længde og skjulte trykknapper / 2 hængende brystlommer med trykknaplukning, en penlomme, D-ring samt 2 knapper og stropper til knivhylster / Lommerne kan fastgøres med trykknapper / Elastiske seler / 2 forstærkede, hængende forlommer – den ene med 3 lommer og værktøjsstropper, den anden med ekstra lomme / 2 forlommer / 2 forstærkede baglommer / D-ring i linningen / Hammerstrop / Dobbelt forstærket skridtsøm / Forstærket tommestoklomme med værktøjslomme, penlomme samt knap og strop til knivhylster / Benlomme med klap og skjult trykknaplukning, mobillomme og strop til ID-kortholder / Knælommer med åbning indefra / Højdejustering til knæpuder i knælomme / Metalfri / Godkendt i henhold til EN 61482-1-2 APC 1, EN 61482-1-1 ELIM: 9 cal/cm² (indgår i elektrisk lysbuegodkendte beklædningskombinationer), EN ISO 11612 A1 A2 B1 C1 F1, EN 1149-5, EN ISO 20471 klasse 2 og EN 14404 sammen med knæpuder 124292 / Stoffet er godkendt i henhold til EN 13034 / Certificeret efter 50 vaske / Testet til leasingvask i henhold til ISO 15797 / OEKO-TEX® certificeret.

MATERIALE 45% modakryl, 35% bomuld, 18% polyamid, 2% antistatisk fiber. Indbygget flammebeskyttelse. Under overgang til PFAS-fri. På vej mod PFAS-fri. **VÆGT** 300 g/m². **FARVER** 171 Hi-Vis gul/Marine **STR.** C44-C62.

171



EN 11612 EN 11611 **EN 1149-5** IEC 61482-2 EN 13034 EN 14404 EN 20471

PRO

FLAMESTAT HIGH VIS KEDELDRAGT KL.1 8174 ATHS

ART. ID: 130666

Multinorm inherent beskyttelse. Holdbar blød komfort. Smuds-, olie- og vandafvisende

Snavs, olie og vandafvisende / Åbning i front med lynlås til top krave og skjulte trykknapper / To brystlomme med klap og skjulte trykknapper, en med indvendig D-ring og pen strop / En brystlomme med lynlås / To front lommer / Hammerstrop / To buede lommer med klap og velcro lukning / En tommestoklomme med klap og skjult trykknap og knap og trop til knivholder / En benlomme med lynlås, klap og skjult trykknap, en mobillomme med klap og velcro lukning og ID-kortholder / Forstærket knælomme med indvendig åbning til højdejusterbare knæpuder / Justerbar talje og manchetter / Godkendt i henhold til EN EN 61482-1-2 APC 1, EN 61482-1-1 ELIM: 9 cal/cm² (se lysbuetabel for certificerede beklædningskombinationer for EN 61482-1-2 kl.2 og åben lysbue ifølge EN 61482-1-1), EN ISO 11612 A1 A2 B1 C1 E2 F1, EN ISO 11611 A1 A2 kl.1 (se Flamme og svejsetabel for certificerede beklædningskombinationer for EN 11612 C2, E3, F2 og EN 11611 A1 kl.2), EN 1149-5, EN 13034 Type PB [6], EN 14404 sammen med knæpuder 124292 og EN ISO 20471 kl.1 / Certificeret efter 50 vaske / Godkendt til industrivask i henhold til ISO 15797 / OEKO-TEX®-certificeret.

MATERIALE 45% modakryl, 35% bomuld, 18% polyamid, 2% antistatiske fiber. Forstærkning: 79% bomuld FR, 20% polyamid, 1% antistatiske fiber. Flammebeskyttende. På vej mod PFAS-fri. **VÆGT** 300 g/m². **FARVER** 171 Hi-Vis gul/ Marine **STR.** XS-5XL.

171



EN 11612 EN 11611 **EN 1149-5** IEC 61482-2 EN 13034 EN 14404 EN 20471

PRO

FLAME HIGH VIS KEDELDRAGT KL.3 8175 ATHS

ART. ID: 125893

Multinorm inherent beskyttelse. Holdbar blød komfort. Smuds-, olie- og vandafvisende

Snavs-, olie- og vandafvisende / Reflekterende detaljer på skuldrene / Lukning foran med lynlås helt op til kraven og skjulte trykknapper / 2 brystlommer med læg, klap og skjult trykknaplukning, den ene med indvendig D-ring og penstrop / Stor brystlomme med lodret lynlås / Stropper til kommunikationsudstyr / Stropper på skuldrene til fastgørelse af armbind / Justerbar, elastisk talje / Justerbare manchetter med trykknaplukning / 2 forlommer / 2 baglommer med klap / Forstærket tommestok- og værktøjslomme med klap og skjult trykknaplukning, penholder samt knap og strop til knivhylster / Benlomme med klap og skjult trykknaplukning, mobillomme og strop til ID-kortholder / Knælommer med åbning indefra / Højdejustering til knæpuder i knælomme / Metalfri / Godkendt i henhold til EN 61482-1-2 APC 1, EN 61482-1-1 ELIM: 9 cal/cm² (indgår i elektrisk lysbuegodkendte beklædningskombinationer), EN ISO 11612 A1 A2 B1 C1 E2 F1, EN ISO 11611 A1 A2 klasse 1 (indgår i flamme- og svejsegodkendte beklædningskombinationer), EN 1149-5, EN 13034 Type PB [6], EN ISO 20471 klasse 2 i størrelse XS og klasse 3 i størrelserne S–3XL samt EN 14404 sammen med knæpuder 124292 / Certificeret efter 50 vaske / Testet til leasingvask i henhold til ISO 15797 / OEKO-TEX® certificeret.

MATERIALE 45% modakryl, 35% bomuld, 18% polyamid, 2% antistatisk fiber. Indbygget flammebeskyttelse. Under overgang til PFAS-fri. På vej mod PFAS-fri. **VÆGT** 300 g/m². **FARVER** 171 Hi-Vis gul/Marine **STR.** XS-3XL.



130

EN 11612 EN 1149-5 IEC 61482-2 EN 20471

FLAMESTAT HIVIS VEST KL.2 5075 ATHS

ART. ID: 110642

Naturlig brandhæmmende beskyttelse. Holdbar blød komfort. Smuds-, olie- og vandafvisende

Smuds, olie og vandafvisende / Reflekterende detaljer på skuldrene / Åbning i frontpanel med lynlås og skjulte trykknapper / To løsthængende brystlommer med trykknapper, den ene med klap og D-ring med skjult trykknap / To forlommer / To CORDURA®-forstærkede, løsthængende forlommer, der kan gemmes væk, den venstre med ekstra lomme og den højre med tre lommer og værktøjsstropper / To CORDURA®-forstærkede løsthængende baglommer, begge med ekstra værktøjslomme / To hammerstropper / Tøj uden metal / Godkendt i henhold til EN 61482-1-2 APC 1, EN 61482-1-1 ELIM: 9 cal/cm², EN ISO 11612 A1 A2 B1 C1 F1, EN 1149-5 alle certificeringer sammen med Skjorte 109425, EN ISO 20471 kl.2 og materiale godkendt i henhold til EN 13034 / Certificeret efter 50 vaske / Godkendt til industrivask i henhold til ISO 15797 / OEKO-TEX®-certificeret.

MATERIALE 45% modacryl, 35% bomuld, 18% polyamid, 2% antistatiske fibre. Forstærkning i 79% brandhæmmende bomuld, 20% polyamid, 1% antistatiske fibre. Flammebeskyttende. På vej mod PFAS-fri. **VÆGT** 300 g/m². **FARVER** 130 Hi-Vis gul **STR.** XS-2XL.



540

EN 11612 EN 1149-5 IEC 61482-2 EN 13034

FLAMESTAT KITTEL 3074 ATHS

ART. ID: 121115

Multinorm inherent beskyttelse. Holdbar blød komfort. Smuds-, olie- og vandafvisende

Smuds-, olie- og vandafvisende / Reflekterende detaljer på skuldrene. / Lukning foran med skjulte trykknapper / En brystlomme med blyantlomme, klap
med skjulte trykknapper og udvendige stropper til blyanter / To forlommer med
skjulte trykknapper og klap / Manchetter med skjulte trykknapper / Refleksbånd omkring kroppen / Tøj uden metal / Godkendt i henhold til EN 61482-1-2 APC 1 kl.1 og EN 61482-1-1 EBT: 12,8 cal/cm² ELIM: 9 cal/cm², EN ISO 11612 A1 A2, B1, C1 og F1, EN 1149-5 og EN 13034 type PB [6] / Godkendt efter 50 vaske / Godkendt til industrivask i henhold til ISO 15797 / OEKO-TEX®-certificeret.

MATERIALE 45% modakryl, 35% bomuld, 18% polyamid, 2% antistatiske fibre. Flammebeskyttende. På vej mod PFAS-fri. **VÆGT** 300 g/m². **FARVER** 540 Marine **STR.** XS-3XL.



556

EN 11612 EN 11611 IEC 61482-2

FLAMESTAT JAKKE 4965 MFA

ART. ID: 122286

Beskyttelse mod smeltet metal. Multinorm inherent beskyttelse. Holdbar blød komfort

Lukning foran med lynlås, der går helt op i kraven, og skjulte trykknapper / To
brystlommer med bælg med klap og skjulte trykknapper, en med D-ring og
blyantstrop på indersiden, en med åbning til radioantenne øverst / To stropper til monitor og radio / To forlommer med lynlås / Justerbar talje med snor / Inderlomme til mobiltelefon / Inderlomme med knap / Justerbar ærmelukning med trykknap / Forlænget ryg / Detaljer med høj synlighed på skuldre / Uden metal / Forstærkninger foran og bag på ryggen og ved ærmeafslutning / Godkendt i henhold til EN 61482-1-2 APC 1, EN 61482-1-1 ELIM: 7,7 cal/cm² ATPV: 9,3 cal/cm², EN ISO 11612 A1 A2 B1 C1 D1 D2 D3 E1 E2 E3 F1 / EN ISO 11611 A1 A2 kl.1 (Se Flamme og svejse tabel for certificerede beklædningskombinationer) / Godkendt efter 50 vaske / Testet til leasing-vask i henhold til ISO 15797 / OEKO-TEX®-certificeret.

MATERIALE 60% viskose FR, 20% uld, 10% lyocell, 10% polyamid. Forstærkning 55% viskose FR, 40% uld, 5% polyamid. Flammebeskyttende. PFAS fri. **VÆGT** 350 g/m². Forstærkning 465 g/m². **FARVER** 556 Marine/Neongul **STR.** XS-3XL.



556

EN 11612 EN 11611 IEC 61482-2 EN 14404

FLAMESTAT BUKSER 2165 MFA

ART. ID: 122287

Beskyttelse mod smeltet metal. Multinorm inherent beskyttelse. Holdbar blød komfort

To forlommer / To forstærkede baglommer med klap og velcrolukning / Dobbeltforstærket skridtsøm / Forstærket tommestoklomme med bælg, klap og skjulte trykknapper / Knap og strop til knivhylster, blyantlomme / Låromme med flap og skjulte trykknapper / Justerbar knælommer Detaljer med høj synlighed på siden af knæene / 5cm sømtillæg / Tøj uden metal / Forstærkning foran og nederst på benene / Godkendt i henhold til EN 61482-1-2 APC 1, EN 61482-1-1 ELIM: 7,7 cal/cm² ATPV: 9,3 cal/cm², EN ISO 11612 A1 A2 B1 C1 D1 D2 D3 E1 E2 E3 F1, EN ISO 11611 A1 A2 kl.1 (Se Flamme og svejse tabel for certificerede beklædningskombinationer) og EN 14404 som knæpuder 124292 / Godkendt efter 50 vaske / Testet til leasing-vask i henhold til ISO 15797 / OEKO-TEX®-certificeret.

MATERIALE 60% viskose FR, 20% uld, 10% lyocell, 10% polyamid. Forstærkning 55% viskose FR, 40% uld, 5% polyamid. Flammebeskyttende. PFAS fri. **VÆGT** 350 g/m². Forstærkning 465 g/m². **FARVER** 556 Marine/Neongul **STR.** C44-C62, D84-D120.



540

EN 11612 EN 11611 **EN 1149-5** IEC 61482-2 EN 13034

FLAMESTAT SKJORTE 7200 ATS

ART. ID: 114095

Multinorm inherent beskyttelse. Holdbar blød komfort. Godkendt til svejsning

Frontlukning med skjulte trykknapper / Manchetter med skjulte trykknapper / Forlænget ryg / 2 brystlommer med klap og skjulte trykknapper / Godkendt i henhold til EN 61482-1-2 APC 1, EN 61482-1-1 ELIM: 8,2 cal/cm² EBT 9,1 cal/cm² (se tabel for elektrisk lysbue for certificerede beklædningskombinationer for EN 61482-1-2 APC 2 og åben lysbue i henhold til EN 61482-1-1), EN ISO 11612 A1 A2 B1 C1 F1, EN ISO 11611 A1 A2 klasse 1 (se tabel for flamme og svejsning for certificerede beklædningskombinationer), EN 1149-5 og EN 13034 type PB [6] / Leasingvasketestet i henhold til ISO 15797 / OEKO-TEX® certificeret.

MATERIALE 54% Modakryl, 44% bomuld, 2% antistatiske fibre. Flammebeskyttende. På vej mod PFAS-fri. **VÆGT** 240 g/m². **FARVER** 540 Marine **STR.** XS-4XL.



540

EN 11612 EN 11611 **EN 1149-5** IEC 61482-2 EN 13034

FLAMESTAT SKJORTE 7074 ATS

ART. ID: 109425

Multinorm inherent beskyttelse. Holdbar blød komfort. Godkendt til svejsning

Reflekterende detaljer på skuldrene / Skjulte trykknapper under frontpanelet / Ærmelukning med skjulte trykknapper / Forlænget ryg / To brystlommer med klap og skjulte trykknapper, den ene med blyantstropper / Tøj uden metal / Godkendt i henhold til EN 61482-1-2 APC 1, EN 61482-1-1 ELIM: 8,2 cal/cm² EBT: 9,1 cal/cm² (se lysbuetabel for certificerede beklædningskombinationer for EN 61482-1-2 kl.2 og lysbue i henhold til EN 61482-1-1), EN ISO 11612 A1 A2 B1 C1 E1 F1, EN ISO 11611 A1 A2 class 1, EN 1149-5, EN 13034 Type PB [6] / Godkendt til industrivask i henhold til ISO 15797 / OEKO-TEX®-certificeret.

MATERIALE 54% modacryl, 44% bomuld, 2% antistatiske fibre. Flammebeskyttende. På vej mod PFAS-fri. **VÆGT** 240 g/m². **FARVER** 540 Marine **STR.** XS-4XL.



171

EN 11612 **EN 1149-5** IEC 61482-2 EN 13034 EN 20471 U3

FLAMESTAT HIGH VIS SKJORTE KL.1 7051 ATS

ART. ID: 124309

Holdbar blød komfort. Multinorm inherent beskyttelse. Godkendt til industrivask

Refleksdetaljer på skuldre / Skjulte trykknapper under frontpanel /To brystlommer med klap og skjulte trykknapper, 1 med blyantstropper / Ærmelukninger med skjulte trykknapper / Forlænget ryg / Slids i siderne / Tøj uden metal /
Godkendt i henhold til EN 61482-1-2 APC 1, EN 61482-1-1 ELIM: 8,2 cal/cm²
EBT: 9,1 cal/cm² (se lysbuetabel for certificerede beklædningskombinationer for EN 61482-1-2 kl.2 og lysbue i henhold til EN 61482-1-1), EN ISO 11612 A1 A2 B1 C1 F1, EN 1149-5, EN ISO 20471 kl.1, materiale godkendt i henhold til EN 13034 / Industrivask i henhold til ISO 15797 / OEKO-TEX®-certificeret.

MATERIALE 54% modacryl, 44% bomuld, 2% antistatiske fibre. Flammebeskyttende. På vej mod PFAS-fri. **VÆGT** 240 g/m². **FARVER** 171 Hi-Vis gul/Marine **STR.** XS-4XL.



171

EN 11612 **EN 1149-5** IEC 61482-2 EN 13034 EN 20471 U6

FLAMESTAT HIGH VIS SKJORTE KL.3 7050 ATS

ART. ID: 124178

Holdbar blød komfort. Multinorm inherent beskyttelse. Godkendt til industrivask

Refleksdetaljer på skuldre / Skjulte trykknapper under frontpanel / To brystlommer med klap og skjulte trykknapper, 1 med blyantstropper / Ærmelukninger med skjulte trykknapper / Forlænget ryg / Slids i siderne / Tøj uden metal /
Godkendt i henhold til EN 61482-1-2 APC 1, EN 61482-1-1 ELIM: 8,2 cal/cm²
EBT: 9,1 cal/cm² (se lysbuetabel for certificerede beklædningskombinationer for EN 61482-1-2 kl.2 og lysbue i henhold til EN 61482-1-1), EN ISO 11612 A1 A2 B1 C1 F1, EN 1149-5, EN ISO 20471 kl.3, materiale godkendt i henhold til EN 13034 / Industrivask i henhold til ISO 15797 / OEKO-TEX®-certificeret.

MATERIALE 54% modacryl, 44% bomuld, 2% antistatiske fibre. Flammebeskyttende. På vej mod PFAS-fri. **VÆGT** 240 g/m². **FARVER** 171 Hi-Vis gul/Marine **STR.** XS-4XL.



544

EN 11612 EN 1149-5 IEC 61482-2

FLAMESTAT® STRETCH HÆTTETRØJE 7181 MFRN

ART. ID: 301177

Fuld 4-vejsstretch. Ekstra høj lysbuebeskyttelse ELIM 15 cal, APC 2. Multinorm inherent beskyttelse

Blødt og fleksibelt sweatshirtmateriale / Børstet inderside / Justerbar hætte med høj forkant, foret med jerseystof / Brystlomme med skjult lynlås / Raglanærmer / Ærmemanchetter og kant forneden i 2-lagsmateriale / Godkendt i henhold til EN 61482-1-2 APC 2, EN 61482-1-1 EBT 20 cal/cm² ELIM 15 cal/cm², EN ISO 11612 A1 A2 B1 C2 F2, EN 1149-5 og EN 13758-2 UPF 500+ UV-beskyttelse. Stoffet er godkendt i henhold til EN ISO 11611 A1 A2 klasse 1 og UPF 4000+ UV-beskyttelse / OEKO-TEX®-certificeret.

MATERIALE Stretch 53% modacryl, 44% bomuld, 2% elastan, 1% antistatiske fibre. Inherent flammebeskyttelse. PFAS fri. **VÆGT** 475 g/m². **FARVER** 544 Mørk Marine **STR.** S-4XL.



544

EN 11612 EN 11611 EN 1149-5 IEC 61482-2

FLAMESTAT® STRETCH SWEATSHIRT 7180 MFRN

ART. ID: 301176

Fuld 4-vejsstretch. Ekstra høj lysbuebeskyttelse ELIM 15 cal, APC 2. Multinorm inherent beskyttelse

Blødt og fleksibelt sweatshirtmateriale / Børstet inderside / Rund hals / Raglanærmer / Halskant, ærmemanchetter og kant forneden i 2-lagsmateriale / Godkendt i henhold til EN 61482-1-2 APC 2, EN 61482-1-1 EBT 20 cal/cm² ELIM 15 cal/cm², EN ISO 11612 A1 A2 B1 C2 F2, EN ISO 11611 A1 A2 kl. 1 og EN 13758-2 UPF 40+ UV beskyttelse. Stoffet er godkendt UPF 500+ UV-beskyttelse / OEKO-TEX®-certificeret.

MATERIALE Stretch 53% modacryl, 44% bomuld, 2% elastan, 1% antistatiske fibre. Inherent flammebeskyttelse. PFAS fri. **VÆGT** 475 g/m². **FARVER** 544 Mørk Marine **STR.** S-4XL.



544

EN 11612 EN 11611 EN 1149-5 IEC 61482-2

FLAMESTAT®-SWEATJAKKE 7044 MFRN

ART. ID: 301317

Fuld 4-vejsstretch. Ekstra høj lysbuebeskyttelse ELIM 15 cal, APC 2. Multinorm inherent beskyttelse

Blødt og elastisk sweatshirtmateriale / Børstet inderside / Jerseyforet krave / Lynlås foran i fuld længde med indvendig stolpe / Forlænget ryg / Tommelfingergreb / Godkendt i henhold til EN 61482-1-2 APC 2, EN 61482-1-1 ELIM 15 cal/cm² EBT 20 cal/cm², EN ISO 11612 A1 A2 B1 C2 F2, EN ISO 11611 A1 A2 kl. 1 and EN 13758-2 UPF 40+ UV beskyttelse. Stoffet er godkendt i henhold til EN ISO 11611 A1 A2 klasse 1 og UPF 500+ UV-beskyttelse / OEKO-TEX®-certificeret.

MATERIALE Stretch 53 % modacryl, 44 % bomuld, 2 % elastan, 1 % antistatiske fibre. Med inherent flammebeskyttelse. PFAS fri. **VÆGT** 475 g/m². **FARVER** 544 Mørk Marine **STR.** S-4XL.



CORE

171

EN 11612 EN 1149-5 IEC 61482-2 EN 20471

FLAMESTAT HIGH VIS SWEATSHIRT KL.3 7076 SFLH

ART. ID: 109428

Multinorm. Naturlig brandhæmmende beskyttelse. Blød komfort

Refleksbånd på skuldrene / Elastisk rib i krave, talje og manchetter / 5 cm fals i siden med åbning i refleksbåndet for at sikre komfort og bevægelsesfrihed / Godkendt i henhold til EN 61482-1-2 APC 1, EN 61482-1-1 ELIM: 12 cal/cm² (se lysbuetabel for certificerede beklædningskombinationer for EN 61482-1-2 kl.2 og lysbue i henhold til EN 61482-1-1), EN ISO 11612 A1 B1 C1, EN 1149-5 og EN ISO 20471 kl.2 i str. XS og S og kl.3 i str. M-4XL / Godkendt til industrivask i henhold til ISO 15797 / OEKO-TEX®-certificeret.

MATERIALE 60% modakryl, 37% bomuld, 3% antistatiske fibre. Flammebeskyttende. PFAS fri. **VÆGT** 400 g/m². **FARVER** 171 Hi-Vis gul/Marine **STR.** XS-4XL



540

FLAMESTAT LANGÆRMET T-SHIRT 7072 TFLH

ART. ID: 111842

Multinorm inherent beskyttelse. Blød komfort. Godkendt til industrivask

Refleksdetaljer på skuldrene / Ribstrik i hals og i manchetter / Godkendt i henhold til EN 61482-1-2 APC 1, EN 61482-1-1 ELIM: 4,5 cal/cm² EBT: 5,2 cal/cm² (se lysbuetabel for certificerede beklædningskombinationer for EN 61482-1-2 kl.2 og lysbue i henhold til EN 61482-1-1), EN ISO 11612 A1 B1 C1 og EN 1149-5 / Certificeret efter 25 vaske / Anbefalet til industrivask i henhold til ISO 15797 / OEKO-TEX®-certificeret.

MATERIALE 60% modakryl, 37% bomuld, 3% antistatiske fibre. Flammebeskyttende. PFAS fri. **VÆGT** 230 g/m². **FARVER** 540 Marine **STR.** XS-4XL.



171

FLAMSTAT HIGH VIS LANGÆRMET T-SHIRT KL.3 7077 TFLH

ART. ID: 125041

Multinorm inherent beskyttelse. Blød komfort. Godkendt til industrivask

Reflekterende detaljer på skuldre / Ribstrikket kant i hals og på manchetter / Godkendt i henhold til EN 61482-1-2 APC 1, EN 61482-1-1 ELIM: 4,5 cal/cm² EBT: 5,2 % (se lysbuetabel for certificerede beklædningskombinationer for EN 61482-1-2 APC 1 og lysbue i henhold til EN 61482-1-1), EN ISO 11612 A1 B1 C1, EN 1149-5 og EN 20471 kl.2 - størrelse XS-M og kl.3 - størrelse L-4XL / Velegnet til industrivask i henhold til ISO 15797 / Certificeret efter 25 vaske / OEKO-TEX®-certificeret.

MATERIALE 60% modacryl, 37% bomuld, 3% antistatiske fibre. Flammebeskyttende. PFAS fri. **VÆGT** 230 g/m². **FARVER** 171 Hi-Vis gul/Marine **STR.** XS-4XL.



540

FLAMESTAT T-SHIRT 7073 TFLH

ART. ID: 110736

Naturlig brandhæmmende beskyttelse. Blød komfort. Neongule paneler

Refleksdetalje på skuldrene / Ribkrave / Bruges sammen med tøj i henhold til EN ISO 11612 / Godkendt i henhold til EN ISO 14116 Indeks 3 og EN 1149-5 / Velegnet til industrivask i henhold til ISO 15797 / OEKO TEX®-certificeret.

MATERIALE 60% modakryl, 37% bomuld, 3% antistatiske fibre. Flammebeskyttende. PFAS fri. **VÆGT** 230 g/m². **FARVER** 540 Marine **STR.** XS-4XL



556

FLAMESTAT LANGÆRMET T-SHIRT 7360 TFL

ART. ID: 131149

Multinorm inherent beskyttelse. Lysbuebeskyttelse ELIM 9,5 cal. Godkendt til industrivask

V-udskæring / Raglanærmer / Ribstrikket halskant og manchetter / Godkendt i henhold til EN 61482-1-2 APC 1 kl.1, EN 61482-1-1, ELIM 9,5 cal/cm² EBT 11 cal/cm², EN ISO 11612 A1 A2 B1 C1 FI og EN 1149-5 og EN 13758-2 UPF 40+ UV beskyttelse. Stof er godkendt UPF 100+ UV beskyttelse / Godkendt til industrivask i henhold til ISO 15797 / Certificeret efter 25 vaske / OEKO-TEX® certificeret.

MATERIALE 54% modacryl, 44% bomuld, 2% antistatiske fibre. Flammebeskyttende. PFAS fri. **VÆGT** 270 g/m². **FARVER** 556 Marine/Neongul **STR.** XS-4XL.



171

FLAMESTAT HIGH VIS LANGÆRMET T-SHIRT KL.1 7107 TFL

ART. ID: 133268

Multinorm inherent beskyttelse. Lysbuebeskyttelse ELIM 9,5 cal. Godkendt til industrivask

Raglan-ærmer / Rib-strikket hals og manchetter / Godkendt i henhold til EN 61482-1-2 APC 1 kl.1, EN 61482-1-1 ELIM: 9,5 cal/cm², EBT: 11 cal/cm², EN ISO 11612 A1 A2 B1 C1 F1, EN 1149-5 og EN ISO 20471 klasse 1 / EN 13758-2 UPF 40+ UV beskyttelse. Materiale godkendt UPF 100+ UV beskyttelse / Godkendt efter 25 vaske / Godkendt til industrivask i henhold til ISO 15797 / OEKO-TEX® certificeret.

MATERIALE 54% modakryl, 44% bomuld, 2% anti-statiske fibre. PFAS fri. **VÆGT** 270 g/m². **FARVER** 171 Hi-Vis gul/Marine **STR.** XS-4XL.



171

FLAMESTAT HIGH VIS LANGÆRMET T-SHIRT KL.3 7359 TFL

ART. ID: 131147

Multinorm inherent beskyttelse. Lysbuebeskyttelse ELIM 9,5 cal. Godkendt til industrivask

Raglanærmer / Ribstrikket halskant og manchetter / Godkendt i henhold til EN 61482-1-2 APC 1 kl.1, EN 61482-1-1, ELIM 9,5 cal/cm², EBT: 11 cal/cm², EN ISO 11612 A1 A2 B1 C1 F1, EN 1149-5 og EN 20471 kl.2 - XS-S og kl.3 - M-4XL / EN 13758-2 UPF 40+ UV beskyttelse. Materiale godkendt UPF 100+ UV beskyttelse / Godkendt efter 25 vaske / Godkendt til industrivask i henhold til ISO 15797 / OEKO-TEX® certificeret.

MATERIALE 54% modakryl, 44% bomuld, 2% antistatiske fibre. Flammebeskyttende. PFAS fri. **VÆGT** 270 g/m². **FARVER** 171 Hi-Vis gul/Marine **STR.** XS-4XL.



171

FLAMESTAT HIGH VIS FLEECEJAKKE KL.3 4063 ATF

ART. ID: 122233

Multinorm. Naturlig brandhæmmende beskyttelse. Blød og varm

Reflekterende detaljer på skuldrene. / Lukning foran med lynlås helt op i kraven og skjulte trykknapper / D-ring / Brystlomme med skjult lynlås / To forlommer / Elastiksnor forneden / Tommelfingergreb / Tøj uden metal / Godkendt i henhold til EN 61482-1-2 APC 1, EN 61482-1-1 ELIM: 8,8 cal/cm², EBT: 9,2 cal/cm² (Se lysbuetabel for certificerede beklædningskombinationer for EN 61482-1-2 kl.2 og lysbue i henhold til EN 61482-1-1), EN ISO 11612 A1, B2, C2 og F2, EN 1149-5, EN ISO 20471 kl.2 i str. XS og kl.3 i str. S-3XL / Godkendt efter 25 vaske / OEKO-TEX®-certificeret.

MATERIALE 50% modakryl, 30% bomuld, 18% polyester, 2% antistatiske fibre. Flammebeskyttende. PFAS fri. **VÆGT** 370 g/m². **FARVER** 171 Hi-Vis gul/Marine **STR.** XS-4XL.



540

FLAMESTAT FLEECE JAKKE 4073 ATF

ART. ID: 109430

Multinorm. Naturlig brandhæmmende beskyttelse. Blød og varm

Reflekterende detaljer på skuldrene / Åbning i frontpanel med lynlås, der går helt op i kraven, og skjulte trykknapper / Brystlomme med skjult lynlås og D-ring / To forlommer / Elastiksnor forneden / Refleksbånd på ærmerne / Tommelfingerhul / Tøj uden metal / Godkendt i henhold til EN 61482-1-2 APC 1, EN 61482-1-1 ELIM: 8,8 cal/cm² EBT: 9,2 cal/cm² (Se lysbuetabel for certificerede beklædningskombinationer for EN 61482-1-2 kl. 2 og lysbue i henhold til EN 61482-1-1), EN ISO 11612 A1 B1 C1 F1 og EN 1149-5 / OEKO-TEX®-certificeret / Godkendt efter 25 vaske / OEKO-TEX® certificeret.

MATERIALE 50% modacryl, 30% bomuld, 18% polyester, 2% antistatiske fibre. Flammebeskyttende. PFAS fri. **VÆGT** 370 g/m². **FARVER** 540 Marine **STR.** XS-4XL

171



EN 11612 EN 11611 **EN 1149-5** IEC 61482-2 EN 13034 EN 343 EN 20471 U6

FLAMSTAT HIGH VIS GORE-TEX PYRAD® SKALJAKKE KL.3 4095 GXE

ART. ID: 125617

Vandtæt, vindtæt og åndbart. Ekstra høj lysbuebeskyttelse ELIM 40 cal, APC 2. Multinorm inherent beskyttelse

To-lags GORE-TEX PYRAD®, vind og vandtæt og åndbar / Snavs og olieafvisende / Fuld foret / Refleksdetaljer på skulder / Aftagelige foret hætte med justerbar rem og snore/ Stormflap med lynlås til toppen af kraven og velcrolukning / To brystlommer med klap og velcrolukning og lynlås, En med D-ring / To forlommer med klap med velcrolukning og lynlås / To inderlommer, en med knap og en med lynlås / Justerbar ærmer ved manchetten / Elastiske manchetter indvendig / Justerbar snore nederst / Lynlås i foer til transferprint / Metalfri metervare / Vandsøjle > 10.000 mm / ePTFE membran / Åndbarhed RET 8,33 / Godkendt i henhold til EN 61482-1-2 APC 2, EN 61482-1-1 ELIM: 40 cal/cm² (se lysbuetabel for certificerede beklædningskombinationer for EN 61482-1-2 kl.2 og lysbue i henhold til EN 61482-1-1), EN ISO 11612 A1 A2 B2 C1 D3 E3 F1, EN ISO 11611 A1 A2 kl.2, EN 1149-5, EN 13034 type PB [6], EN ISO 20471 kl.2 - str. XS-S og kl.3 - str. M-3XL og EN 343 4/4 / Certificeret efter 30 vaske / OEKO-TEX® certificeret.

MATERIALE 99,4% polyester, 0,6% carbon, 2-lags GORE-TEX PYRAD®, vind and vandtæt og åndbar. For: 50% meta-aramide, 50% viskose FR. Flammebeskyttende. **VÆGT** 220 g/m², For 130 g/m². **FARVER** 171 Hi-Vis gul/Marine **STR.** XS-4XL.

171



EN 11612 EN 11611 **EN 1149-5** IEC 61482-2 EN 13034 EN 343 EN 14404 EN 20471 T3

FLAMSTAT HIGH VIS GORE-TEX PYRAD® SKALBUKSER KL. 2 2095 GXE

ART. ID: 125618

Vandtæt, vindtæt og åndbart. Ekstra høj lysbuebeskyttelse ELIM 40 cal, APC 2. Multinorm inherent beskyttelse

To-lags GORE-TEX PYRAD®, vind og vandtæt og åndbar / Snavs og olieafvisende / Fuld foret / Aftagelige elastiske seler / To forlommer med klap og lynlås / To baglommer med klap og skjult trykknap / Hammerstrop / To lårlommer med klap og skjult trykknap, en med mobillomme med klap og velcro, D-ring og ID-kortlomme / Formskårne knæ / CORDURA® forstærkede knælommer med indvendig åbning til højdejusterbar knæpuder / Skjult lynlås op til knæ / Snefang / Justerbar ben nederst / Metalfri metervare / Vandsøjle > 10.000 mm / ePTFE membran / Åndbarhed RET 8,33 / Godkendt i henhold til EN 61482-1-2 APC 2, EN 61482-1-1 ELIM 40 cal/cm² (se lysbuetabel for certificerede beklædningskombinationer for EN 61482-1-2 kl.2 og lysbue i henhold til EN 61482-1-1), EN ISO 11612 A1 A2 B2 C1 D3 E3 F1, EN ISO 11611 A1 A2 kl.2, EN 1149-5, EN 13034 type PB [6], EN ISO 20471 kl.2 og EN 343 klasse 4/4 og EN 14404 sammen med knæpuder 124292 / Certificeret efter 30 vaske / OEKO-TEX®-certificeret.

MATERIALE 99,4% polyester, 0,6% carbon, 2-lags GORE-TEX PYRAD®, vind and vandtæt og åndbare. For: 50% meta-aramide, 50% viskose FR. Flammebeskyttende. **VÆGT** 220 g/m², For 130 g/m² **FARVER** 171 Hi-Vis gul/Marine **STR.** XS-3XL.

171



CORE

EN 11612 EN 11611 EN 1149-5 IEC 61482-2 EN 13034 EN 343 EN 20471 U6

FLAMESTAT HIGH VIS AIRTECH® SKALJAKKE KL. 3 4525 ATHR

ART. ID: 134416

Vandtæt, vindtæt og åndbart. Ekstra høj lysbuebeskyttelse ELIM 27 cal, APC 2. Multinorm inherent beskyttelse

Vandtæt, vindtæt og åndbar / Smuds-, olie- og vandafvisende / Aftagelig og justerbar hætte / Lommeåbning i front med tovejs lynlås i toppen af kraven og skjult velcrolukning / 2 brystlommer med skjult lynlås, en med indvendig D- ring / Kortlomme med lynlås og indvendig mobiltelefonlomme, tilgængelig udefra / 2 indvendige lommer, en med lynlås / 2 fleeceforede frontlommer med lynlås / Justerbare ærmeafslutninger med elastisk indvendig i manchetten / Forlænget ryg / Justerbar søm med snøre / Lynlås i foer til transferprint / Vandsøjletryk 10.000 mm / Åndbarhed RET 14,44 / Godkendt i henhold til EN 61482-1-2 APC 2 Buebeskyttelsesklasse 2, EN 61482-1-1 ELIM: 27 cal/cm², EN ISO 11612 A1 A2 B1 C1 F1, EN ISO 11611 A1 A2 class 1, EN 1149-5, EN 13034 Type PB [6], EN ISO 20471 klasse 2 i størrelserne XS-S og klasse 3 i størrelserne M-4XL og EN 343 klasse 3/4 / Godkendt efter 25 vaske / OEKO-TEX® certificeret.

MATERIALE 50% modakryl, 41% bomuld, 7% PU, 2% antistatisk fiber, 2-lags laminat. For 50% aramid, 50% viskose.
Inherent flammebeskyttelse. På vej mod PFAS-fri. **VÆGT** Yderstof 260 g/m². Inderstof 130 g/m². **FARVER** 171 Hi-Vis gul/Marine **STR.** XS-4XL.

171



CORE

EN 11612 EN 11611 EN 1149-5 IEC 61482-2 EN 13034 EN 343 EN 14404 EN 20471 T3

FLAMESTAT HIGH VIS AIRTECH® SKALBUKSER KLASSE 2 2525 ATHR

ART. ID: 134415

Vandtæt, vindtæt og åndbart. Ekstra høj lysbuebeskyttelse ELIM 27 cal, APC 2. Multinorm inherent beskyttelse

Vandtæt, vindtæt og åndbar / Smuds-, olie- og vandafvisende / Elastiske aftagelige seler, fastgjort i siderne og krydset bagpå for bedre komfort og stabilitet / Elastisk talje i siderne og bæltestropper / Højtaljet bagpå / Skjult front knap / 2 forlommer med klap og lynlås / 2 baglommer med klap og skjult tryklås / Hammerløkke / Dobbelt forstærket skridtsøm / Stor bælget benlomme med klap og tryklås, tommestoklomme samt knap og løkke til skedekniv / Stor bælget benlomme med klap og tryklås, tommestoklomme og mobiltelefonlomme / Forformede knæ / CORDURA® forstærkede knælommer med indvendig åbning / Højdejustering til knæpuder i knælomme / Skjult lynlås op til knæ / Snestopper / Justerbar benafslutninger med rem og spænde / Vandsøjletryk 10.000 mm / Åndbarhed RET 14,44 / Godkendt i henhold til EN 61482-1-2 APC 2 Buebeskyttelsesklasse 2, EN 61482-1-1 ELIM: 27 cal/cm², EN ISO 11612 A1 A2 B1 C1 F1, EN ISO 11611 A1 A2 class 1, EN 1149-5, EN 13034 Type PB [6], EN ISO 20471 klasse 2, EN 343 klasse 3/4 og EN 14404 sammen med knæbeskyttere 124292 / Godkendt efter 25 vaske / OEKO-TEX® certificeret.

MATERIALE Airtech® vandtæt, vindtæt og åndbart materiale. 50% modakryl, 41% bomuld, 7% PU, 2% antistatisk fiber, 2-lags laminat. Tapede sømme.
For: 50% aramid, 50% viskose FR. Flammebeskyttelse. På vej mod PFAS-fri. **VÆGT** Yderstof 260 g/m². Inderstof 130 g/m². **FARVER** 171 Hi-Vis gul/Marine **STR.** XS-3XL.

171



CORE

EN 11612 EN 11611 **EN 1149-5** IEC 61482-2 EN 13034 EN 342 EN 20471 U6

PRO

FLAMESTAT HIGH VIS VINTERJAKKE KL.3 4185 ATHS

ART. ID: 119923

Multinorm inherent beskyttelse. Smuds-, olie- og vandafvisende. Ekstra høj lysbuebeskyttelse ELIM 19 cal, APC 2

Smuds-, olie- og vandafvisende / Fuldt foret med fleece i kroppen, og silkeblødt quiltet for i ærmerne / Refleksdetaljer på skulderen / Lynlås i front, der går helt op i kraven med skjult trykknap / Krave med fleecefor med trykknap til aftagelig hætte 125064 / Brystlomme med lommepose med bælg, indvendig D-ring, blyantstrop og skjult trykknap / Brystlomme med lynlås / Knapper og strop til knivhylster på venstre bryst / Mikrofonholder / Kortlomme med lynlås og indvendig mobillomme, der er tilgængelig udefra / To forlommer med fleecefor og skjult trykknap / Inderlomme med knap Indvendig mobillomme med velcrolukning og strop til headset / Indvendige ærmelukninger med elastik / Forlænget ryg / Justerbar elastiksnor forneden / Lynlås i foret, der gør broderi og tryk nemmere / Godkendt i henhold til EN 61482-1-2 APC 2, EN 61482-1-1 ELIM: 19 cal/cm² ATPV: 25 cal/cm², EN ISO 11612 A1 B1 C1 E1 F1, EN ISO 11611 A1 kl.1, EN 1149-5, EN 13034 Type PB [6], EN ISO 20471 kl.2 i str. XS og kl.3 i str. S-3XL og EN 342 / For Hi Vis certificerede kombinationer, klassificeres dette produkt som U6 / Certificeret efter 50 vaske / Godkendt til industrivask i henhold til ISO 15797 / OEKO-TEX®-certificeret.

MATERIALE 45% modacryl, 35% bomuld, 18% polyamid, 2% antistatiske fibre. Fleecefor 50% modacryl, 30% bomuld, 18% polyester, 2% antistatiske fibre. Silkeblødt quiltet for 40% modacryl, 37% flammehæmmende viscose, 22% viskose, 1% antistatiske fibre. Flammebeskyttende. På vej mod PFAS-fri. **VÆGT** Ydermateriale 300 g/m², fleecefor 370 g/m², silkeblødt quiltet for 260 g/m² **FARVER** 171 Hi-Vis gul/ Marine **STR.** XS-4XL.

171



EN 11612 EN 11611 **EN 1149-5** IEC 61482-2 EN 13034 EN 342 EN 14404 EN 20471 T4

PRO CORDURA FABRIC

FLAMESTAT HIGH VIS VINTERBUKSER KL.2 2085 ATHS

ART. ID: 109424

Multinorm inherent beskyttelse. Smuds-, olie- og vandafvisende. Ekstra høj lysbuebeskyttelse ELIM 19 cal, APC 2

Snavs, olie og vandafvisende / Fuldt foret med silkeagtigt og blødt vatteret for / Elastisk aftagelige seler / Bæltestropper / D-ring / To forlommer med skjult lynlås / Dobbelt forstærket skridtesøm / To baglommer / Hammerstrop / CORDURA® forstærket tommestoklomme med værktøjslomme / Benlomme med klap og skjult trykknap, telefonlomme med klap og velcrolukning og D-ring / Formskårne knæ / CORDURA® forstærkede knælommer med indvendig åbning til højdejusterbare knæpuder / CORDURA® forstærket lårpanel i kontrastfarve / Lårlomme med klap og skjult trykknap / Skjult lynlås op til knæene / Vindfang / Justerbar, CORDURA® forstærket benender / Godkendt i henhold til EN 14404 sammen med knæbræt 124292, EN 61482-1-2 APC 2, EN 61482-1-1 ELIM: 19 cal/cm² ATPV: 25 cal/cm², EN ISO 11612 A1 B1 C1 E2 F1, EN ISO 11611 A1 klasse 1, EN 1149-5, EN 13034 Type PB [6], EN ISO 20471 klasse 2 og EN 342 / Certificeret efter 50 vaske / Godkendt til industrivask i henhold til ISO 15797 / OEKO-TEX ® certificeret.

MATERIALE Ydermateriale: 45% modakryl, 35% bomuld, 18% polyamid, 2% antistatiske fibre. Forstærkning: 79% brandhæmmende bomuld, 20% polyamid, 1% antistatiske fibre. Quiltet for: 40% modakryl, 37% brandhæmmende viskose, 22% viscose, 1% antistatiske fibre. Inherent flammebeskyttelse. På vej mod PFAS-fri. **VÆGT** Yderstof 300g/m², quiltet for 260 g/m². **FARVER** 171 Hi-Vis gul/Marine **STR.** XS-4XL.

171



EN 11612 EN 11611 **EN 1149-5** IEC 61482-2 EN 13034 EN 343 EN 342 EN 20471 **U6**

FLAMESTAT® HIGH VIS AIRTECH® VINTERPARKA KLASSE 3 4086 ATHR

ART. ID: 301497

Vandtæt, vindtæt og åndbart. Multinorm inherent beskyttelse. Ekstra høj lysbuebeskyttelse ELIM 26 cal, APC 2

Vandtæt, vindtæt og åndbar / Tapede sømme / Quiltet silkebløndet for / Aftagelig og justerbar quiltet hætte / Fleeceforet krave / Skjult tovejslynlås foran under lukning med velcro / Indvendig kortlomme med lynlås og mobillomme, som er tilgængelig, når jakken er lukket / Inderlomme med lynlås / Stropper ved skuldrene til at sætte armbind fast / 2 forlommer med skjult lynlås / Elastisk indvendig manchet / Justerbar talje med snor / Lynlås i rygforet til tryk / Vandsøjle 10.000 mm / Godkendt i henhold til EN 61482-1-2 APC 2, EN 61482-1-1 ELIM: 26 cal/cm², EN ISO 11612 A1 A2 B1 C1 F1, EN ISO 11611 A1 A2 klasse 1, EN 1149-5, EN 13034 type PB [6], EN ISO 20471 klasse 2 i størrelse 2XS og klasse 3 i størrelse XS-4XL, EN 342 og EN 343 klasse 3/1. Ydermateriale godkendt i henhold til EN 343 3/4 / Ydermateriale certificeret efter 25 vaske / Testet til industrivask i henhold til ISO 15797 / OEKO-TEX®-certificeret.

MATERIALE Airtech® 50% modacryl, 41% bomuld, 7% polyurethan, 2% antistatiske fibre, 2-lags membran. For: 40% modacryl, 37% viskose FR, 22% viskose, 1% antistatiske fibre. Quiltet for: 100% polyester. Med brandhæmmende egenskaber. På vej til PFAS-fri. På vej mod PFAS-fri. **VÆGT** Ydermateriale: 260 g/m². For: 195 g/m². Polstring: 170 g/m², ærmer 120 g/m². **FARVER** 171 Hi-Vis gul/Marine **STR.** 2XS-4XL.

171



EN 11612 **EN 1149-5** IEC 61482-2 EN 13034 EN 342

FLAMSTAT VINTERHÆTTE 9185 ATHS

ART. ID: 125064

Kan bruges over hjelm. Naturlig brandhæmmende beskyttelse. Smuds-, olie- og vandafvisende

Foret hætte til brug sammen med 119923 og 129548 / Smuds, olie og vandafvisende / Reflekterende detaljer i toppen / Justerbar med snoretræk / Uden metal / Kan bruges ud over en hjelm / Kun certificeret ved brug sammen med vinterjakker 119923, 129548 / Godkendt efter 25 gang vask / Godkendt til industrivask i henhold til ISO 15797 / OEKO-TEX®-certificeret.

MATERIALE 45 % modakryl, 35 % bomuld, 18 % polyamid, 2 % antistatiske fibre, smuds-, olie- og vandafvisende. Quiltet foring 40 % modakryl, 37 % viskose FR, 22 % viskose, 1 % antistatiske fibre. Inherent flammebeskyttelse. På vej mod PFAS-fri. **VÆGT** Ydre stof 300 g/m², quiltet foring 260 g/m². **FARVER** 171 Hi-Vis gul/Marine **STR.** XS-3XL.

171



CORE

EN 11612 **EN 1149-5** IEC 61482-2 EN 14404 EN 20471

T1

FLAME HIGH VIS HÅNDVÆRKER BUKSER KL.1 2586 FLAM

ART. ID: 125941

Multinorm. Høj bomuldskomfort. CORDURA® forstærket

To CORDURA®-forstærkede, løsthængende forlommer – én med tre lommer og værktøjsstrop og én med ekstra lomme / To forlommer / To CORDURA®-forstærkede baglommer, en med klap og skjulte trykknapper / Dobbeltforstærket skridtsøm / Hammerstrop / CORDURA®-forstærket tommestoklomme med blyantlomme samt knap og strop til knivhylster / Lårlomme med klap og skjulte trykknapper, mobillomme med klap og velcrolukning og D-ring / CORDURA® forstærkede knælommer med indvendig åbning til højdejusterbar knæpuder / Ben forstærket med CORDURA® forneden. / Godkendt iht. EN 61482-1-2 APC 1, EN 61482-1-1 ELIM 8 cal/cm² (Se lysbuetabel for certificerede beklædningskombinationer for EN 61482-1-2 kl.2 og åben lysbue ifølge EN 61482-1-1), EN ISO 11612 A1 B1 C1 F1, EN 1149-5, EN ISO 20471 kl.1 og EN 14404 sammen med knæpuder 124292 / Godkendt efter 50 vaske / Godkendt til industrivask i henhold til ISO 15797 / OEKO-TEX®-certificeret.

MATERIALE 75% bomuld, 24% polyester, 1% antistatiske fibre. På vej mod PFAS-fri. **VÆGT** 365 g/m². **FARVER** 171 Hi-Vis gul/Marine **STR.** C44-C64, D84-D120, C146-C158

171



CORE

EN 11612 **EN 1149-5** IEC 61482-2 EN 14404 EN 20471

T3

FLAME HIGH VIS HÅNDVÆRKER BUKSER KL.2 2584 FLAM

ART. ID: 125939

Multinorm. Høj bomuldskomfort. CORDURA® forstærket

To CORDURA®-forstærkede, løsthængende forlommer – én med tre lommer og værktøjsstrop og én med ekstra lomme / To forlommer / To CORDURA®-forstærkede baglommer, en med klap og skjulte trykknapper / Dobbeltforstærket skridtsøm / Hammerstrop / Lårlomme med klap og skjulte trykknapper, mobillomme med klap og velcrolukning og D-ring / CORDURA® forstærkede knælommer med indvendig åbning til højdejusterbar knæpuder / Ben forstærket med CORDURA® forneden. / Godkendt iht. EN 61482-1-2 APC 1, EN 61482-1-1 ELIM: 8 cal/cm² (Se lysbuetabel for certificerede beklædningskombinationer for EN 61482-1-2 kl.2 og åben lysbue ifølge EN 61482-1-1), EN ISO 11612 A1 B1 C1 F1, EN 1149-5, EN ISO 20471 kl.2 og EN 14404 sammen med knæpuder 124292 / Godkendt efter 50 vaske / Godkendt til industrivask i henhold til ISO 15797 / OEKO-TEX®-certificeret.

MATERIALE 75% bomuld, 24% polyester, 1% antistatiske fibre. På vej mod PFAS-fri. **VÆGT** 365 g/m². **FARVER** 171 Hi-Vis gul/Marine **STR.** C44-C64, D84-D120, C146-C158

171



CORE

EN 11612 EN 11611 **EN 1149-5** IEC 61482-2 EN 20471

FLAME HIGH VIS JAKKE KL. 3, 4584 FLAM

ART. ID: 125938

Multinorm. Høj bomuldskomfort. Godkendt til svejsning

Stolpelukning foran med lynlås helt op i kraven og skjulte trykknapper / To brystlommer med bælg, klap og skjulte trykknapper, den ene med indvendig D-ring / To forlommer med skjulte trykknapper / Inderlomme med knaplukning og mobillomme med klap og velcrolukning / Justerbar talje med knap / Justerbare manchetter med trykknapper / Forlænget ryg / Godkendt iht. EN 61482-1-2 APC 1, EN 61482-1-1 ELIM: 8 cal/cm² (Se lysbuetabel for certificerede beklædningskombinationer for EN 61482-1-2 kl.2 og åben lysbue ifølge EN 61482-1-1), EN ISO 11612 A1 B1 C1 E2 F1, EN ISO 11611 A1 kl.1 (Se Flamme og svejse tabel for certificerede beklædningskombinationer) EN 1149-5 og EN ISO 20471 kl.2 - XS - S og kl.3 - M - 3XL / Godkendt efter 50 vaske / Godkendt til industrivask i henhold til ISO 15797 / OEKO-TEX®-certificeret.

MATERIALE 75% bomuld, 24% polyester, 1% antistatiske fibre. På vej mod PFAS-fri. **VÆGT** 365 g/m². **FARVER** 171 Hi-Vis gul/Marine **STR.** XS-4XL.

540



EN 11612 EN 11611 **EN 1149-5** IEC 61482-2

FLAME KITTEL 3587 FLAM

ART. ID: 125953

Multinorm. Godkendt til svejsning. Forstærket på udsatte steder

Velcrolukning i nakken / Lukning med bånd bagpå / Aramid-forstærket front og ærmer / Elastiske manchetter / Godkendt i henhold til EN 61482-1-2 APC 1, EN 61482-1-1 ELIM: 8 cal/cm², EN ISO 11612 A1 B1 C1 E2 F1, EN ISO 11611 A1 kl.1 (Se flamme og svejse tabel for certificerede beklædningskombinationer for EN 11612 C2, E3, F2 og EN 11611 A1 kl.2) EN 1149- 5 (Skal bæres sammen med beklædning med samme certificering) / Godkendt efter 50 vaske / Godkendt til industrivask i henhold til ISO 15797 / OEKO-TEX®-certificeret.

MATERIALE 75% bomuld, 24% polyester, 1% antistatiske fibre. Forstærkning: 74% bomuld, 25% para-aramid, 1% antistatiske fibre. På vej mod PFAS-fri. **VÆGT** 365 g/m², forstærkning 340 g/m². **FARVER** 540 Marine **STR.** XS-4XL.

171



CORE

EN 11612 EN 11611 EN 1149-5 IEC 61482-2 EN 14404 EN 20471 T1

PRO No PFAS CORDURA FABRIC

FLAME HIGH VIS BUKSER KL.1 2587 FLAM

ART. ID: 125942

Multinorm. Høj bomuldskomfort. Godkendt til svejsning

To forlommer / To CORDURA®-forstærkede baglommer med klap og skjulte trykknapper / Dobbeltforstærket skridtsøm / Hammerstrop / CORDURA®-forstærket tommestoklomme klap og skjulte trykknapper samt knap og strop til knivhylster / CORDURA® forstærkede knælommer med indvendig åbning til højdejusterbar knæpuder / Aramid-forstærkede lårpaneler / Ben forstærket med CORDURA® forneden / Godkendt iht. EN 61482-1-2 AOC 1, EN 61482-1-1 ELIM: 8 cal/cm² (Se lysbuetabel for certificerede beklædningskombinationer for EN 61482-1-2 kl. 2 og åben lysbue iht. EN 61482-1-1), EN ISO 11612 A1 B1 C1 E2 F1, EN ISO 11611 A1 kl. 1 (se flamme og svejse tabel for certificerede beklædningskombinationer for EN 11612 C2, E3, F2 og EN 11611 A1 kl.2) EN 1149-5, EN ISO 20471 kl.1 og EN 14404 sammen med knæpuder 124292 / Godkendt efter 50 vaske / Godkendt til industrivask i henhold til ISO 15797 / ISO 15797 / OEKO-TEX®-certificeret.

MATERIALE 75% bomuld, 24% polyester, 1% antistatiske fibre. Forstærkning: 74% bomuld, 25% para-aramid, 1% antistatiske fibre. CORDURA® forstærkning: 79% modacryl, 20% polyamid, 1% anti-statisk fibre På vej mod PFAS-fri. **VÆGT** 365 g/m². Forstærkning 340 g/m². **FARVER** 171 Hi-Vis gul/Marine **STR.** C44-C64, D84-D120, C146-C158

171



CORE

EN 11612 EN 11611 EN 1149-5 IEC 61482-2 EN 14404 EN 20471 T3

PRO No PFAS CORDURA FABRIC

FLAME HIGH VIS BUKSER KL.2 2585 FLAM

ART. ID: 125940

Multinorm. Høj bomuldskomfort. Godkendt til svejsning

To forlommer / To CORDURA®-forstærkede baglommer med klap og skjulte trykknapper / Dobbeltforstærket skridtsøm / Lårlomme med klap og skjulte trykknapper / CORDURA® forstærkede knælommer med indvendig åbning til højdejusterbar knæpuder / Aramid-forstærkede lårpaneler / Ben forstærket med CORDURA® forneden. / Godkendt iht. EN 61482-1-2 APC 1, EN 61482-1-1 ELIM: 8 cal/cm² (Se lysbuetabel for certificerede beklædningskombinationer for EN 61482-1-2 kl. 2 og åben lysbue iht. EN 61482-1-1), EN ISO 11612 A1 B1 C1 E2 F1, EN ISO 11611 A1 kl.1 (Se flamme og svejse tabel for certificerede beklædningskombinationer for EN 11612 C2, E3, F2 og EN 11611 A1 kl.2), EN 1149-5, EN ISO 20471 kl.2 og EN 14404 sammen med knæpuder 124292 / Godkendt efter 50 vaske / Godkendt til industrivask i henhold til ISO 15797 / OEKO-TEX®-certificeret.

MATERIALE 75% bomuld, 24% polyester, 1% antistatiske fibre. Forstærkning: 74% bomuld, 25% para-aramid, 1% antistatiske fibre. CORDURA® forstærkning: 79% modacryl, 20% polyamid, 1% anti-statisk fibre. På vej mod PFAS-fri. **VÆGT** 365 g/m², forstærkning 340 g/m². **FARVER** 171 Hi-Vis gul/Marine **STR.** C44-C64, D84-D120, C146-C158

171



EN 11612 EN 11611 **EN 1149-5** IEC 61482-2 EN 14404 EN 20471

FLAME HI VIS OVERALLS KL.2 1584 FLAM

ART. ID: 126510

Multinorm. Høj bomuldskomfort. Godkendt til svejsning

Stolpelukning foran / To CORDURA®-forstærkede brystlommer / To forlommer / Dobbeltforstærket skridtsøm / To CORDURA®-forstærkede baglommer med klap og skjulte trykknapper / Hammerstrop / Lårlomme med klap og skjulte trykknapper, mobillomme med klap og velcrolukning / CORDURA® forstærkede knælommer med indvendig åbning / Højdejusterbare knælommer / CORDURA-forstærkning ved fodåbning / Godkendt iht. EN 61482-1-2 APC 1, EN 61482-1-1 ELIM: 8 cal/cm² (Se lysbuetabel for certificerede beklædningkombinationer for EN 61482-1-2 kl. 2 og åben lysbue i henhold til EN61482-1-1), EN ISO 11612 A1 B1 C1 E2 F1, EN ISO 11611 A1 kl.1 (Se flamme og svejse tabel for certificerede beklædningskombinationer for EN 11612 C2, E3, F2 og EN 11611 A1
kl.2), EN 1149-5, EN ISO 20471 kl.2 og EN 14404 sammen med knæpuder 124292 / Godkendt efter 50 vaske / Godkendt til industrivask i henhold til ISO 15797 / OEKO-TEX®-certificeret.

MATERIALE 75% bomuld, 24% polyester, 1% antistatiske fibre. Forstærkning: 74% bomuld, 25% para-aramid, 1% antistatiske fibre. CORDURA® forstærkning: 79% bomuld FR, 20% polyamid, 1 % antistatiske fiber. På vej mod PFAS-fri. **VÆGT** 365 g/m². Forstærkning 340 g/m². **FARVER** 171 Hi-Vis gul/Marine **STR.** C44-C64, D84-D120, C146-C158.

171



EN 11612 EN 11611 **EN 1149-5** IEC 61482-2 EN 14404 EN 20471

FLAME HI VIS OVERALLS KL.2 1585 FLAM

ART. ID: 125943

Multinorm. Høj bomuldskomfort. Godkendt til svejsning

Elastiske seler / Smæklomme med klap og skjulte trykknapper / Indvendig smæklomme med lynlås / To forlommer / Justerbar talje med knapper / Lynlås i gylp / Dobbeltforstærket skridtsøm / To CORDURA®-forstærkede baglommer med klap og skjulte trykknapper / Lårlomme med klap / Hammerstrop / Aramid-forstærkede lårpaneler / CORDURA® forstærkede knælommer med indvendig åbning / Højdejusterbar knælommer / CORDURA®-forstærkning ved fodåbning / Godkendt iht. EN 61482-1-2 APC 1, EN 61482-1-1 ELIM: 8 cal/cm² (Se lysbuetabel for certificerede beklædningskombinationer for EN 61482-1-2 kl. 2 og åben lysbue i henhold til EN 61482-1-1), EN ISO 11612 A1 B1 C1 E2 F1 (Se flamme og svejse tabel for certificerede beklædningskombinationer for EN 11612 C2, E3, F2 og EN 11611 A1 kl.2), EN 1149-5, EN ISO 20471 kl.2 og EN 14404 sammen med knæpuder 124292 / Godkendt efter 50 vaske / Godkendt til industrivask i henhold til ISO 15797 / OEKO-TEX®-certificeret.

MATERIALE 75% bomuld, 24% polyester, 1% antistatiske fibre. Forstærkning: 74% bomuld, 25% para-aramid, 1% antistatiske fibre. CORDURA® forstærkning: 79% bomuld FR, 20% polyamid, 1% anti-statiske fiber. På vej mod PFAS-fri. **VÆGT** 365 g/m², forstærkning 340 g/m². **FARVER** 171 Hi-Vis gul/Marine **STR.** C44-C64, D84-D120, C146-C158

171



EN 11612 EN 11611 **EN 1149-5** IEC 61482-2 EN 14404 EN 20471

FLAME HI VIS KEDELDRAGT KL. 3 8084 FLAM

ART. ID: 125949

Multinorm. Høj bomuldskomfort. Godkendt til svejsning

Stolpelukning foran med To-vejs lynlås helt op i kraven og skjulte trykknapper / To brystlommer / Inderlomme med knaplukning / Justerbar talje med elastisk bånd og knap / Justerbare manchetter med trykknapper / Dobbeltforstærket skridtsøm / To CORDURA®-forstærkede baglommer / CORDURA®-forstærket tommestoklomme klap og skjulte trykknapper samt knap og strop til knivhylster / Lårlomme med klap og skjulte trykknapper, mobillomme med klap og velcrolukning, D-ring og ID-kort lomme / CORDURA® reinforced knee pockets with inside opening / Højdejusterbar knælommer / CORDURA-forstærkning ved fodåbning / Godkendt iht. EN 61482-1-2 APC 1, EN 61482-1-1 ELIM: 8 cal/cm² (se lysbuetabel for certificerede beklædningskombinationer for EN 61482-1-2 kl. 2 og åben lysbue i henhold til EN 61482-1-1), EN ISO 11612 A1 B1 C1 E2 F1, EN ISO 11611 A1 kl.1 (Se flamme og svejse tabel for certificerede beklædningskombinationer), EN 1149-5, EN ISO 20471 kl.3 og EN 14404 sammen med knæpuder 124292 / Godkendt efter 50 vaske / Godkendt til industrivask i henhold til ISO 15797 / OEKO-TEX®-certificeret.

MATERIALE 75% bomuld, 24% polyester, 1% antistatiske fibre. På vej mod PFAS-fri. **VÆGT** 365 g/m². **FARVER** 171 Hi-Vis gul/Marine **STR.** S-XL.

171



EN 11612 EN 11611 **EN 1149-5** IEC 61482-2 EN 342 EN 20471

FLAME HI VIS VINTER PARKA JAKKE KL 3 4589 FLAM

ART. ID: 125947

Multinorm. Ekstra høj lysbuebeskyttelse ELIM 43 cal, APC 2. Godkendt til svejsning

Fuldt foret / Stolpelukning foran med lynlås til top af krave og skjult trykknapper / Skjult knapper i krave til hætte 125946 / To brystlommer med bælg og med klap og skjult trykknap, En med indvendig D-ring / Mikrofonholder på venstre side foran / To forlommer med skjult trykknapper / indvendig lomme med knaplukning og mobillomme med klap og velcro / Justerbar talje og snoretræk / Rib-strikkede manchetter / Forlænget ryg / Godkendt i henhold til EN 61482-1-2 APC 2, EN 61482-1-1 ATPV 56 cal/cm² HAF 93,8% (se lysbuetabel for certificerede beklædningskombinationer for EN 61482-1-2 APC 2, EN 61482-1-1 ELIM: 43 cal/cm² ATPV: 48 cal/cm², EN ISO 11612 A1 B1 C1 E2 F1, EN ISO 11611 A1 kl. 1, EN 11611 A1 kl. 1, EN 1149-5, EN ISO 20471 kl. 3 og EN 342 / Ydermaterialet er godkendt efter 50 vaske / For hi vis certificerede kombinationer, klassificeres dette produkt som U6 / Godkendt til industrivask i henhold til ISO 15797 / OEKO-TEX® certificeret.

MATERIALE 75% bomuld, 24% polyester, 1% anti-statisk fiber. For 100% polyester. På vej mod PFAS-fri. **VÆGT** Yderstof 365 g/m², for 315 g/m². **FARVER** 171 Hi-Vis gul/ Marine **STR.** XS-4XL.

171



CORE

EN 11612 EN 11611 **EN 1149-5** IEC 61482-2 EN 342 EN 20471 U6 OEKO-TEX® STANDARD 100 PPE SE 23-211 RISE

PRO No to PFAS

FLAME HIGH VIS VINTER JAKKE KL. 3 4588 FLAM

ART. ID: 125944

Multinorm. Ekstra høj lysbuebeskyttelse ELIM 43 cal, APC 2. Godkendt til svejsning

Fuld foret / Stolpelukning i front med lynlås til top af krave og skjulte trykknapper / Skjulte knapper i krave til fastgørelse af hætte 125946 / 2 brystlommer med bælg, med klap og skjult trykknap, 1 med indvendig D-ring / 2 forlommer med skjulte trykknapper / Indvendig lomme med knap og mobillomme med klap og velcro lukning / Justerbar talje med knap / Justerbar ærmer med trykknap / Rib-strikkede manchetter / Forlænget ryg / Godkendt i henhold til EN 61482-1-2 APC 2, EN 61482-1-1 ELIM: 43 cal/cm² ATPV 48 cal/cm² , EN ISO 11612 A1 B1 C1 E2 F1, EN ISO 11611 A1 kl. 1, EN 1149-5, EN ISO 20471 kl. 2 - størrelse XS-S og kl. 3 - M-3XL og EN 342 / Ydermateriale er godkendt efter 50 vaske / For hi vis certificerede kombinationer, klassificeres dette produkt som U6 / Godkendt til industrivask i henhold til ISO 15797 / OEKO-TEX® certificeret.

MATERIALE 75% bomuld, 24% polyester, 1% anti-statisk fiber. For 100% polyester. På vej mod PFAS-fri. **VÆGT** Yderstof 365 g/m², for 315 g/m². **FARVER** 171 Hi-Vis gul/ Marine **STR.** XS-4XL.

171



EN 11612 EN 11611 **EN 1149-5** IEC 61482-2 EN 342 EN 14404 EN 20471 T3 OEKO-TEX® STANDARD 100 PPE SE 23-211 RISE

PRO No to PFAS CORDURA FABRIC

FLAME HI VIS VINTERBUKSER KL. 2 2588 FLAM

ART. ID: 125945

Multinorm. Ekstra høj lysbuebeskyttelse ELIM 43 cal, APC 2. Godkendt til svejsning

Fuldt foret / elastiske aftagelige seler / Elastik i taljen i siderne / Bæltestropper / To forlommer med klap, trykkanpper og lynlås / dobbelt forstærkning i skridtsøm / To CORDURA® forstærkede baglommer med klap og trykknap / Hammerstrop / En CORDURA® forstærket tommestoklomme med klap og trykknap, knap og strop til knivholder / En lårlomme med klap og skjult trykknap, mobillomme med klap og velcrolukning / CORDURA® forstærkede knælommer med indvendig åbning og til højdejusterbar knæpuder / CORDURA® forstærkede paneler på lår i kontrastfarve / Skjult lynlås op til knæ / Sne gaiters / Justerbar CORDURA® forstærkede ben ved fod / Godkendt i henhold til EN 61482-1-2 APC 2, EN 61482-1-1 ELIM: 43 cal/cm² ATPV: 48 cal/cm², EN ISO 11612 A1 B1 C1 E2 F1, EN ISO 11611 A1 kl. 1, EN 1149-5, EN ISO 20471 kl. 2, EN 342 og EN 14404 sammen med knæpuder 124292 / For hi vis certificerede kombinationer, klassificeres dette produkt som T3 / Godkendt efter 50 vaske / Godkendt til industrivask i henhold til ISO 15797 / OEKO-TEX® certificeret.

MATERIALE 75% bomuld, 24% polyester, 1% anti-statisk fiber. For 100% polyester. Forstærkning: 79% bomuld FR, 20% polyamid, 1 % anti-statiske fibre. På vej mod PFAS-fri. **VÆGT** Yderstof 365 g/m², for 315 g/m². **FARVER** 171 Hi-Vis gul/Marine **STR.** XS-3XL.

171



EN 11612 EN 11611 **EN 1149-5** IEC 61482-2 EN 342 EN 14404 EN 20471

FLAME HI VIS VINTER KEDELDRAGT KL. 3 8088 FLAM

ART. ID: 125948

Multinorm. Ekstra høj lysbuebeskyttelse ELIM 43 cal, APC 2. Godkendt til svejsning

Fuldt foret / Stolpelukning i front med 2-vejs lynlås til top af krave og skjult trykknap / 2 brystlommer med bælg, med klap og skjult trykknap, 1 med indvendig D-ring / Mikrofonholder på venstre side foran / Indvendig lomme med knap og mobillomme med klap og velcro / Justerbar talje med snoretræk / Justerbare ærmer med trykknap / Rib-strikkede manchetter / Forlommer med klap, trykknap og lynlås / Dobbelt forstærkning i skridtsøm / 2 CORDURA® forstærkede baglommer med klap og trykknap / Hammerstrop / 1 CORDURA®
forstærket tommestoklomme med klap og trykknap, knap og strop til knivholder / 1 lårlomme med klap og skjult trykknap, mobillomme med klap og velcro / CORDURA® forstærkede knælommer med indvendig åbning til højdejusterbar knæpuder / Skjult lynlås op til knæ / Sne fang / CORDURA® forstærkede og justerbare ben ved fod / Godkendt i henhold til EN 61482-1-2 APC 2 , EN 61482-1-1 ELIM: 43 cal/cm² ATPV: 48 cal/cm², EN ISO 11612 A1 B1 C1 E2 F1, EN ISO 11611 A1 kl. 1, EN 1149-5, EN ISO 20471 kl. 3 og EN 342 og EN 14404 sammen med knæpuder 124292 / Ydermateriale er godkendt efter 50 vaske / Godkendt til industrivask i henhold til ISO 15797 / OEKO-TEX® certificeret.

MATERIALE 75% bomuld, 24% polyester, 1% anti-statisk fiber. For 100% polyester. På vej mod PFAS-fri. **VÆGT** Yderstof 365 g/m², for 315 g/m². **FARVER** 171 Hi-Vis gul/ Marine **STR.** S-3XL.

171



EN 11612 **EN 1149-5** IEC 61482-2 EN 342

FLAME VINTER HÆTTE 9588 FLAM

ART. ID: 125946

Kan bruges over hjelm

Foret hætte, kan bruges med 125944 og 125947 og 125948 / Reflekterende detaljer i toppen / Justerbar med strop og snortræk / Kan bruges over hjelm / Certificeringen er kun gyldig når den bæres sammen med 125944, 125947 og 125948 / Ydermateriale godkendt efter 50 vaske / Godkendt til industrivask i henhold til ISO 15797 / OEKO-TEX® certificeret.

MATERIALE 75% bomuld, 24% polyester, 1% anti-statisk fiber. For 100% polyester. På vej mod PFAS-fri. **VÆGT** Yderstof 365 g/m², for 252 g/m². **FARVER** 171 Hi-Vis gul/ Marine **STR.** XS-3XL.



540

EN 11612 EN 1149-5 IEC 61482-2

FLAME JAKKE 4030 FLAM

ART. ID: 100333

Multinorm. Høj bomuldskomfort. Funktionslommer

Lynlås og knapper helt op i kraven / To brystlommer, én med klap og skjult trykknap, én med ekstra lomme og blyantlomme / Napoleonslomme under højre brystlomme / Inderlommer med lynlås og adgang udefra / Skjult knap og strop til knivhylster / To forlommer / Indvendig telefonlomme med velcrolukning og strop til headset / Justerbare manchetter med velcrolukning / Justerbar forneden med knapper / Forlænget ryg / Godkendt i henhold til EN 61482-1-2 klasse 1, 61482-1-1 ELIM 8 cal/cm² ATPV: 10 cal/cm² (se lysbuetabel for certificerede beklædningskombinationer i henhold til EN 61482-1-1 APC 1, EN 61482-1-1) ISO 11612 A1 A2 B1 C1 F1, EN 1149-5 / Certificeret efter 50 vaske / Godkendt til industrivask i henhold til ISO 15797 / OEKO-TEX® certificeret.

MATERIALE 75% flammehæmmende bomuld, 24% polyester, 1% antistatisk fibre. På vej mod PFAS-fri. **VÆGT** 365 g/m². **FARVER** 540 Marine **STR.** XS–4XL.



CORE

540

EN 11612 EN 1149-5 IEC 61482-2 EN 14404

FLAME HÅNDVÆRKERBUKSER 2030 FLAM

ART. ID: 100329

Multinorm. Høj bomuldskomfort. Forstærket på udsatte steder

To forstærkede løsthængende forlommer, den venstre med ekstra lomme, den højre med tre lommer og værktøjsstropper / To forlommer / To forstærkede baglommer / Benlomme med klap og skjult trykknap, telefonlomme med klap og velcrolukning / Hammerstrop / Forstærket tommestoklomme med værktøjslomme og knap og strop til knivhylster / Formskårne knæ / Knælommer med indvendig åbning til højdejusterbare af knæpuder / Godkendt i henhold til EN 61482-1-2 APC 1, 61482-1-1 ELIM 8 cal/cm² ATPV 10 cal/cm² (se lysbuetabel for certificerede beklædningskombinationer i henhold til EN 61482-1-2 KLASSE 2 og åben lysbue i henhold til EN 61482-1-1) ISO 11612 A1 A2 B1 C1 F1, EN 1149-5 og EN 14404 sammen med knæpuder 124292 / Certificeret efter 50 vaske / Godkendt til industrivask i henhold til ISO 15797 / OEKO-TEX® certificeret.

MATERIALE 75% flammehæmmende bomuld, 24% polyester, 1% antistatisk fibre. I overgang til PFAS fri. På vej mod PFAS-fri. **VÆGT** 365 g/m². **FARVER** 540 Marine **STR.** C44–C62, C146–C156, D92–D116



540

EN 11612 EN 1149-5 IEC 61482-2 EN 14404

FLAME OVERALLS 0030 FLAM

ART. ID: 100328

Multinorm. Høj bomuldskomfort. Forstærket på udsatte steder

Tovejs lynlås i fuld længde og skjulte trykknapper / To løsthængende brystlommer med trykknapper, én med klap og skjulte trykknapper, én med ekstra lomme og blyantlomme / Skjult knap og strop til knivhylster / Elastiske seler / To forstærkede, løsthængende lommer der kan gemmes væk, den venstre med ekstra lomme, den højre med tre lommer og værktøjsstropper / To forlommer / To forstærkede baglommer / Benlomme med klap og skjult trykknap, telefonlomme med klap og velcrolukning / Hammerstrop / Forstærket tommestoklomme med værktøjslomme og knap og strop til knivhylster / Formskårne knæ / Knælommer med indvendig åbning til justering af knæpuder / Godkendt i henhold til EN 61482-1-2 APC 1, 61482-1-1 ELIM: 8 cal/cm² ATPV: 10 cal/cm² (se lysbuetabel for certificerede beklædningskombinationer i henhold til EN 61482-1-1 og åben lysbue i henhold til EN 61482-1-1) ISO 11612 A1 A2 B1 C1 F1, EN 1149-5 og EN 14404 sammen med knæpuder 124292 / Certificeret efter 50 vaske / Godkendt til industrivask i henhold til ISO 15797 / OEKO-TEX® certificeret.

MATERIALE 75% flammehæmmende bomuld, 24% polyester, 1% antistatisk fibre. I overgang til PFAS fri. På vej mod PFAS-fri. **VÆGT** 365 g/m². **FARVER** 540 Marine **STR.** C46–C62.



CORE

540

EN 11612 EN 11611 EN 1149-5 IEC 61482-2

FLAME SVEJSE JAKKE 4031 FLAM

ART. ID: 100334

Multinorm. Høj bomuldskomfort. Godkendt til svejsning

Lynlås og knapper helt op i kraven / To brystlommer med klap og skjulte trykknapper / Inderlomme med knap og telefonlomme med velcrolukning og strop til headset / To forlommer med klap og skjulte trykknapper / Justerbare manchetter med velcrolukning / Justerbar forneden med knapper / Forlænget ryg / Godkendt i henhold til EN 61482-1-2 APC 1 klasse 1, 61482-1-1 ELIM: 8 cal/cm² ATPV: 10 cal/cm² (se lysbuetabel for certificerede beklædningskombinationer i henhold til EN 61482-1-2 klasse 2 og åben lysbue i henhold til EN 61482-1-1) ISO 11612 A1 A2 B1 C1 E3 F1, EN ISO 11611 A1 A2 klasse 1 (se flamme og svejse tabel for certificerede beklædningskombinationer) og EN 1149-5 / Certificeret efter 50 vaske / Godkendt til industrivask i henhold til ISO 15797 / OEKO-TEX® certificeret.

MATERIALE 75% bomuld FR, 24% polyester, 1% antistatisk fibre. På vej mod PFAS-fri. **VÆGT** 365 g/m². **FARVER** 540 Marine **STR.** XS–4XL

CORE



540

EN 11612 EN 11611 **EN 1149-5** IEC 61482-2 EN 14404

FLAME SVEJSE BUKSER 2031 FLAM

ART. ID: 100330

Multinorm. Høj bomuldskomfort. Godkendt til svejsning

To forlommer / To forstærkede baglommer med klapper og skjult trykknaplukning / Hammerstrop / Benlomme med klap og skjult trykknaplukning, mobillomme med klap og velcrolukning, strop til ID kortholder / Forstærket tommestoklomme med klap og skjult trykknap, penlomme og knap til knivholder / Formskårne knæ / Knælommer med indvendig åbning til justering af knæpuder / Godkendt i henhold til EN 61482-1-2 klasse 1, 61482-1-1 ELIM: 8 cal/cm² ATPV: 10 cal/cm² (se lysbuetabel for certificerede beklædningskombinationer i henhold til EN 61482-1-2 APC 1 klasse 2 og åben lysbue i henhold til EN 61482-1-1) EN ISO 11612 A1 A2 B1 C1 E1 E3 F1, EN ISO 11612 A1 B1 C1 E2 F1, EN ISO 11611 A1 A2 klasse 1 (se flamme og svejse tabel for certificerede beklædningskombinationer) EN 1149-5 og EN 14404 sammen med knæpuder 124292 / Certificeret efter 50 vaske / Certificeret til industrivask i henhold til ISO 15797 / OEKO-TEX® certificeret.

MATERIALE 75% flammehæmmende bomuld, 24% polyester, 1% antistatisk fibre. På vej mod PFAS-fri. **VÆGT** 365 g/m² **FARVER** 540 Marine **STR.** C44–C62, C146–C156, D92–D116



540

EN 11612 EN 11611 **EN 1149-5** IEC 61482-2 EN 14404

FLAME SVEJSE KEDELDRAGT 8030 FLAM

ART. ID: 100338

Multinorm. Høj bomuldskomfort. Godkendt til svejsning

To-vejs lynlås og knapper foran helt op i kraven / To brystlommer med klap og skjult trykknap, den venstre med værktøjsstropper / Inderlomme med knap og telefonlomme med veclcrolukning og strop til headset / To forlommer / Skjult åbning i siden / Justerbare manchetter med velcrolukning / Justerbar livvidde / To forstærkede baglommer med klap og skjulte trykknapper / Benlomme med klap og skjulte trykknapper / Hammerstrop / Mobillomme med klap og velcrolukning, strop til ID kortholder / Forstærket tommestoklomme med ekstra lomme med klap og skjult trykknap, penlomme og knap og strop til knivholder / Formskårne knæ / Knælommer med indvendig åbning til justering af knæpuder / Godkendt i henhold til EN 61482-1-2 APC 1 klasse 1, 61482-1-1 ELIM: 8 cal/cm² ATPV: 10 cal/cm² (se lysbuetabel for certificerede beklædningskombinationer i henhold til EN 61482-1-2 klasse 2 og åben lysbue i henhold til EN 61482-1-1) ISO 11612 A1 A2 B1 C1 E3 F1, ISO 11611 A1 A2 klasse 1 (se flamme og svejse tabel for certificerede beklædningskombinationer) EN 1149-5 og EN 14404 sammen med knæpuder 124292 / Certificeret efter 50 vaske / Godkendt til industrivask i henhold til ISO 15797 / OEKO-TEX® certificeret.

MATERIALE 75% flammehæmmende bomuld, 24% polyester, 1% antistatisk fibre. På vej mod PFAS-fri. **VÆGT** 365 g/m². **FARVER** 540 Marine **STR.** Regular: S–2XL.



540

EN 11612 **EN 1149-5** IEC 61482-2

FLAMESTAT LANGÆRMET POLOSHIRT 784 PFLA

ART. ID: 100472

Multinorm. Naturlig brandhæmmende beskyttelse. Blød komfort

3-knaps stolpelukning / Lange ærmer / Brystlomme / Godkendt i henhold til EN 61482-1-2 APC 1 kl.1, EN 61482-1-1 EBT: 13 cal / cm2 ELIM: 12 cal / cm2 (se lysbuetabel for certificerede beklædningskombinationer for EN 61482-1-2 klasse 2 og lysbue i henhold til EN 61482-1-1) EN ISO 11612 A1 B1 C1 F1 og EN 1149-5 / OEKO-TEX® certificeret.

MATERIALE 60% modacryl, 38% bomuld, 2% antistatiske fibre. Inherent flammebeskyttelse. PFAS fri. **VÆGT** 255 g/m². **FARVER** 540 Marine **STR.** XS–4XL.



540

EN 11612 **EN 1149-5** IEC 61482-2

FLAMESTAT SWEATSHIRT 984 SFLA

ART. ID: 100581

Multinorm. Naturlig brandhæmmende beskyttelse. Blød komfort

Elastisk bånd ved hals, håndled og forneden / Brystlomme med klap / Godkendt i henhold til EN 61482-1-2 APC 1 kl.1, 61482-1-1 EBT: 12 cal/cm² ELIM: 12 cal/cm² (se lysbuetabel for certificerede beklædningskombinationer for EN 61482-1-2 klasse 2 og lysbue i henhold til EN 61482-1-1), EN ISO 11612 A1 B1 C1 F1 og EN 1149-5 / OEKO-TEX® certificeret.

MATERIALE 60% modacryl, 38% bomuld, 2% antistatiske fibre. Inherent flammebeskyttelse. PFAS fri. **VÆGT** 390 g/m². **FARVER** 540 Marine **STR.** XS–4XL.



540

EN 11612 EN 11611 EN 1149-5 IEC 61482-2 EN 342

FLAME SVEJSE VINTERJAKKE 4032 FLI

ART. ID: 100342

Multinorm. Smuds-, olie- og vandafvisende. Ekstra høj lysbuebeskyttelse ELIM 43 cal, APC 2

Smuds-, olie- og vandafvisende / Helforet / Lynlås i fuld længde og skjulte trykknaplukning / To brystlommer med klap og skjulte trykknapper / To inderlommer med knap, den højre med telefonlomme med velcrolukning og strop til headset / To forlommer med klap og skjulte trykknapper / Indvendige manchetter med elastik / Justerbar forneden med knapper / Godkendt i henhold til EN 61482-1-2 APC 2, EN 61482-1-1 ELIM: 43 cal/cm² ATPV: 48 cal/cm² (se lysbuetabel for certificerede beklædningskombinationer i henhold til EN 61482-1-1) EN ISO 11612 A1, B1, C1 E2 F1 og EN 11611 A1 kl.1 (se flamme og svejse tabel for certificerede beklædningskombinationer) EN 1149-5 og EN 342 / OEKO-TEX® certificeret.

MATERIALE 75% flammehæmmende bomuld, 24% polyester, smuds-, olie og vandafvisende, 1% antistatisk fibre. Quiltet for: 50% flammehæmmende bomuld, 50% flammehæmmende polyester. På vej mod PFAS-fri. **VÆGT** Ydermetervare 320 g/m². For 315 g/m² **FARVER** 540 Marine **STR.** 2XS–4XL.



940

EN 11612 EN 11611 EN 1149-5

FLAME SVEJSE SKÅNEÆRMER 9207 KEVS

ART. ID: 131169

Svejsebeskyttelse

Flammehæmmende / Justerbar rem til fastgørelse omkring arm / Elastisk i bunden / Godkendt i henhold til EN ISO 11612 A1 B1 C1 E3 F1, EN ISO 11611 Klasse 1 A1 og EN 1149-5 / OEKO-TEX® certificeret.

MATERIALE 79% bomuld, 20% polyester, 1% antistatisk fibre. Forstærkning 98% aramidfibre, 2% antistatisk fibre. **VÆGT** 450 g/m², forstærkning 545 g/m². **FARVER** 940 Sort **STR.** One size.



240

PFAS FREE

LÆDER FORKLÆDE 9330

ART. ID: 100867

Kraftigt spaltlæder . Svejsebeskyttelse

Med smæk, nylonstropper ved hals og talje / Længde 87 cm / Talje bredde 56 cm.

MATERIALE 100% kraftigt spaltlæder. PFAS fri. **FARVER** 240 Brun **STR.** One size (L87cm & B56cm)



130

FLAME HIGH VIS REGNJAKKE KL.3 4845 RSHF

ART. ID: 101038

Beskyttelse mod varme og ild. Antistatisk. Ventilation i bærestykket

Aftagelig hætte med elastiksnor / Knapper og lynlås / Mobillomme / 2 forlommer (1 med indvendig mobillomme) / Ventilationsåbning i bærestykke på ryggen / Justerbare manchetter / Refleksbånd på skuldrene / Bruges med tøj godkendt i henhold til EN ISO 11612/godkendt i henhold til EN ISO 14116, EN 1149-5, EN ISO 20471 kl.3 og EN 343 kl.4/1 / OEKO-TEX® certificeret.

MATERIALE 100% polyester, brandhæmmende og PU-behandlet. PFAS fri. **VÆGT** 170 g/m². **FARVER** 130 Hi-Vis gul **STR.** XS-4XL.



130

FLAME HIGH VIS REGNBUKSER KL.2 2047 RSHF

ART. ID: 101056

Beskyttelse mod varme og ild. Antistatisk. Bukseben justerbare forneden

Justerbar talje / Justerbare ben / Justerbare elastiske seler / Bruges med tøj godkendt i henhold til EN ISO 11612 / Godkendt i henhold til EN ISO 14116, EN 1149-5, EN ISO 20471 kl.2/ og EN 343, kl.4/1 / OEKO-TEX® certificeret.

MATERIALE 100% polyester, brandhæmmende og PU-behandlet. PFAS fri. **VÆGT** 170 g/m². **FARVER** 130 Hi-Vis gul **STR.** XS-4XL.



130

FLAME HIGH VIS VEST KL.3 5023 FHA

ART. ID: 124295

Beskyttelse mod varme og ild. Antistatisk. Letvægt

Åbning foran med lynlås og velcrolukning / Brystlomme med velcrolomme / Båret over EN ISO 11612-tøj / Tilpasset til ATEX-miljø / Godkendt i henhold til EN ISO 14116 Index 1 og EN 20471 kl.3, metervaren er godkendt efter En 1149-3 / OEKO-TEX® certificeret.

MATERIALE 98% polyester FR, 2% antistatiske fibre. PFAS fri. **VÆGT** 120 g/m². **FARVER** 130 Hi-Vis gul **STR.** XXS/XS-2XL/3XL.



544

FLAMESTAT® BH 7037 MOFN

ART. ID: 301309

Blød komfort. Føles som bomuld. Naturlig brandhæmmende beskyttelse

Justerbare elastiske stropper / To lag materiale foran / Hægtelukning / Produktet er godkendt i henhold til EN ISO 14116 Index 3 og EN 1149-5. Materialet er godkendt i henhold til EN ISO 11612 A1 A2 B1 C1 F1, EN 61482-1-2 APC 1, EN 61482-1-1 ELIM 4,1 cal/cm² EBT 4,7 cal/cm² / OEKO-TEX®-certificeret.

MATERIALE 54% modacryl, 44% bomuld, 2% antistatiske fibre, jersey. Inherent flammebeskyttelse. PFAS fri. **VÆGT** 170 g/m². **FARVER** 544 Mørk Marine **STR.** 75 A-D, 80 A-E, 85 B-E, 90 C-E, 95 D-E.



CORE

544

FLAMESTAT®-BH 7036 MOFN

ART. ID: 301308

Blød komfort. Føles som bomuld. Naturlig brandhæmmende beskyttelse

Racerryg / Dobbeltstof foran / Elastisk bund / Produktet er godkendt i henhold til EN ISO 14116 indeks 3 og EN 1149-5. Stoffet er godkendt i henhold til EN ISO 11612 A1 A2 B1 C1 F1, EN 61482-1-2 APC 1, EN 61482-1-1 ELIM 4,1 cal/cm² EBT 4,7 cal/cm² / OEKO-TEX®-certificeret.

MATERIALE Jersey, 54 % modacryl, 44 % bomuld, 2 % antistatiske fibre. Med inherent flammebeskyttelse. PFAS fri. **VÆGT** 170 g/m². **FARVER** 544 Mørk Marine **STR.** S-2XL.



544

FLAMESTAT® BH-INDLÆG 7137 MOFN

ART. ID: 301643

Bruges sammen med BH 301308 og 301309 / Godkendt ved brug sammen med BH 301308 og 301309 i henhold til EN ISO 14116, indeks 3 og EN 1149-5 / OEKO-TEX®-certificeret.

MATERIALE Ydermateriale 54% modacryl, 44% bomuld, 2% antistatiske fibre, jersey. Polstringsskum: 100% polyurethan, polstringsmateriale 100% polyester. Med brandhæmmende egenskaber. PFAS fri. **VÆGT** 170 g/m². **FARVER** 544 Mørk Marine **STR.** XS-2XL. XS = 75A. S = 75B, 80A. M = 75C, 75D, 80B, 80C, 85B. L = 80D, 85C. XL = 80E, 85D, 85E, 90C, 90D. 2XL = 90E, 95D, 95E.



CORE

544

FLAMESTAT® UNDERBUKSER DAME 7023 MOFN

ART. ID: 300279

Elastisk talje / To lag materiale i skridtet / Produktet er godkendt i henhold til EN ISO 14116 Index 3 og EN 1149-5. Materialet er godkendt i henhold til EN ISO 11612 A1 A2 B1 C1 F1 og EN 61482-1-2 APC 1, EN 61482-1-1 ELIM 4,1 cal/cm² EBT 4,7 cal/cm² / OEKO-TEX®-certificeret.

MATERIALE 54% modacryl, 44% bomuld, 2% antistatiske fibre, jersey. Inherent flammebeskyttelse. PFAS fri. **VÆGT** 170 g/m². **FARVER** 544 Mørk Marine **STR.** S-3XL.

CORE



544

EN ISO 14116 EN 1149-5 OEKO TEX STANDARD 100 PFAS FREE

FLAMESTAT®-UNDERBUKSER 7466 MOFN

ART. ID: 301306

Føles som bomuld. Letvægt. Naturlig brandhæmmende beskyttelse

Elastisk talje / Produktet er godkendt i henhold til EN ISO 14116 indeks 3 og EN 1149-5. Stoffet er godkendt i henhold til EN ISO 11612 A1 A2 B1 C1 F1, EN 61482-1-2 APC 1, EN 61482-1-1 ELIM 4,1 cal/cm² EBT 4,7 cal/cm² / OEKO-TEX®-certificeret.

MATERIALE Jersey, 54 % modacryl, 44 % bomuld, 2 % antistatiske fibre. Med inherent flammebeskyttelse. PFAS fri. **VÆGT** 170 g/m². **FARVER** 544 Mørk Marine **STR.** S-3XL.

CORE



544

EN ISO 14116 EN 1149-5 OEKO TEX STANDARD 100 PFAS FREE

FLAMESTAT®-BOXERSHORTS 7031 MOFN

ART. ID: 301307

Føles som bomuld. Letvægt. Naturlig brandhæmmende beskyttelse

Elastisk talje / Produktet er godkendt i henhold til EN ISO 14116 indeks 3 og EN 1149-5. Stoffet er godkendt i henhold til EN ISO 11612 A1 A2 B1 C1 F1, EN 61482-1-2 APC 1, EN 61482-1-1 ELIM 4,1 cal/cm² EBT 4,7 cal/cm² / OEKO-TEX®-certificeret.

MATERIALE 54% modacryl, 44% bomuld, 2% antistatiske fibre, jersey. Med inherent flammebeskyttelse. PFAS fri. PFAS fri. **VÆGT** 170 g/m². **FARVER** 544 Mørk Marine **STR.** S-3XL.

CORE



544

EN 11612 EN 1149-5 IEC 61482-2 OEKO TEX STANDARD 100 PFAS FREE

FLAMESTAT®-UNDERTRØJE 7026 MOFN

ART. ID: 301315

Føles som bomuld. Letvægt. Multinorm inherent beskyttelse

Rund hals / Lange ærmer / Godkendt i henhold til EN 61482-1-2 APC 1, EN 61482-1-1 ELIM: 4,1 cal/cm² EBT: 4,7 cal/cm², EN ISO 11612 A1 B1 C1 F1 og EN 1149-5 / OEKO-TEX®-certificeret.

MATERIALE Jersey, 54 % modacryl, 44 % bomuld, 2 % antistatiske fibre. Med inherent flammebeskyttelse. PFAS fri. **VÆGT** 170 g/m². **FARVER** 544 Mørk Marine **STR.** XS-4XL.



544

EN 11612 EN 1149-5 IEC 61482-2 OEKO TEX STANDARD 100 PFAS FREE

FLAMESTAT®-UNDERTRØJE MED KORT LYNLÅS 7029 MOFN

ART. ID: 301316

Føles som bomuld. Letvægt. Multinorm inherent beskyttelse

Rullekrave / Kort lynlås / Lange ærmer / Godkendt i henhold til EN 61482-1-2 APC 1, EN 61482-1-1 ELIM: 4,1 cal/cm² EBT: 4,7 cal/cm², EN ISO 11612 A1 B1 C1 F1 og EN 1149-5 / OEKO-TEX®-certificeret.

MATERIALE Jersey, 54 % modacryl, 44 % bomuld, 2 % antistatiske fibre. Med inherent flammebeskyttelse. PFAS fri. **VÆGT** 170 g/m². **FARVER** 544 Mørk Marine **STR.** XS-4XL.

CORE



544

FLAMESTAT® LANGE UNDERBUKSER 7027 MOFN

ART. ID: 301314

Føles som bomuld. Letvægt. Multinorm inherent beskyttelse

Elastisk talje / Godkendt i henhold til EN 61482-1-2 APC 1, EN 61482-1-1 ELIM: 4,1 cal/cm² EBT: 4,7 cal/cm², EN ISO 11612 A1 B1 C1 F1 og EN 1149-5 / OEKO-TEX®-certificeret.

MATERIALE Jersey, 54 % modacryl, 44 % bomuld, 2 % antistatiske fibre. Med inherent flammebeskyttelse. PFAS fri. **VÆGT** 170 g/m². **FARVER** 544 Mørk Marine **STR.** XS-4XL.



940

FLAMESTAT DEVOLD® SAFE LANGÆRMET T-SHIRT

ART. ID: 109848

Merinould. Åndbar, svedtransporterende, hurtigtørrende. Naturlig brandhæmmende beskyttelse

Meget elastisk / Letvægtsmodel / Godkendt i henhold til EN EN 61482-1-2 APC 1, EN ISO 11612 A1, A2, B1, C1 og EN 1149-5 / OEKO-TEX® certificeret.
Producent: Devold of Norway AS, O. A. Devoldvegen 16, 6030 Langevåg, Norway. post@devold.no
Art. id: GP 269 220 A 950A

MATERIALE 50% brandhæmmende viskose, 40% merinould, 8% Pplyamid, 2% antistatiske fibre. Flammebeskyttende. PFAS-fri. PFAS fri. **VÆGT** 230 g/m². **FARVER** 940 Sort **STR.** XS-3XL.



940

FLAMESTAT DEVOLD® SAFE T-SHIRT

ART. ID: 109842

Merinould. Åndbar, svedtransporterende, hurtigtørrende. Naturlig brandhæmmende beskyttelse

Meget elastisk / Letvægtsmodel / Godkendt i henhold til EN 14116, Index 3 og EN 1149-5 / OEKO-TEX® certificeret.
Producent: Devold of Norway AS, O. A. Devoldvegen 16, 6030 Langevåg, Norway. post@devold.no
Art. id: GP 269 210 A 950A

MATERIALE 50% brandhæmmende viskose, 40% merinould, 8% polyamid, 2% antistatiske fibre. Flammebeskyttende. PFAS-fri. PFAS fri. **VÆGT** 230 g/m². **FARVER** 940 Sort **STR.** XS-3XL.



940

FLAMESTAT DEVOLD® SAFE LANGE UNDERBUKSER

ART. ID: 109849

Merinould. Åndbar, svedtransporterende, hurtigtørrende. Naturlig brandhæmmende beskyttelse

Meget elastisk / Letvægtsmodel/med gylp / Godkendt i henhold til EN 61482-1-2 APC 1, EN ISO 11612 A1, A2, B1, C1 og EN 1149-5 / OEKO-TEX® certificeret.
Producent: Devold of Norway AS, O. A. Devoldvegen 16, 6030 Langevåg, Norway. post@devold.no
Art. id: GP 269 124 A 950A

MATERIALE 50% brandhæmmende viskose, 40% merinould, 8% polyamid, 2% antistatiske fibre. Flammebeskyttende. PFAS-fri. PFAS fri. **VÆGT** 230 g/m². **FARVER** 940 Sort **STR.** S-3XL.



940

EN 11612 IEC 61482-2

FLAMESTAT DEVOLD® SPIRIT LANGE UNDERBUKSER DAME

ART. ID: 109843

Merinould. Åndbar, svedtransporterende, hurtigtørrende. Naturlig brandhæmmende beskyttelse

To-lags / Elastisk talje / Godkendt i henhold til EN 61482-1-2 APC 1, EN 61482-1-1 ELIM: 4,9 cal/cm² ATPV: 5,4 cal/cm², EN ISO 11612 A1 A2 B1 C1 / OEKO-TEX®- certificeret.
Producent: Devold of Norway AS, O. A. Devoldvegen 16, 6030 Langevåg, Norway. post@devold.no
Art. id: GP 120 111 A 950A

MATERIALE 50% brandhæmmende viskose, 50% merinould. Flammebeskyttende. PFAS-fri. PFAS fri. **VÆGT** 230 g/m². **FARVER** 940 Sort **STR.** XS-XL.



940

EN 11612 EN 1149-5 IEC 61482-2

FLAMESTAT DEVOLD® SAFE STRIK HUE

ART. ID: 117247

Merinould. Åndbar, svedtransporterende, hurtigtørrende. Naturlig brandhæmmende beskyttelse

Brandhæmmende hue / Strikket / Godkendt i henhold til EN 61482-1-2 APC 1, EN ISO 11612 A1 A2 B1 C1 og EN 1149-5 / OEKO-TEX® certified.
Producent: Devold of Norway AS, O. A. Devoldvegen 16, 6030 Langevåg, Norway. post@devold.no
Art. id: GP 269 900 A 950A

MATERIALE 50% brandhæmmende viskose, 40 % merino uld, 8% polyamid, 2% antistatiske fibre. Flammebeskyttende. PFAS-fri. PFAS fri. **VÆGT** 230 g/m². **FARVER** 940 Sort **STR.** One size.



544

EN ISO 14116 EN 1149-5

FLAMESTAT®-HUE 9195 MFRN

ART. ID: 301313

Fuld 4-vejsstretch. Børstet inderside giver øget komfort. Naturlig brandhæmmende beskyttelse

Blødt og elastisk sweatshirtmateriale / Børstet inderside / kan bære med- og uden fold / Produktet er godkendt i henhold til EN ISO 14116 indeks 3 og EN 1149-5. Stoffet er godkendt i henhold til EN ISO 11612 A1 A2 B1 C2 F2, EN 61482-1-2 APC 2, EN 61482-1-1 ELIM 15 cal/cm² EBT 20 cal/cm² / OEKO-TEX®-certificeret.

MATERIALE Stretch 53 % modacryl, 44 % bomuld, 2 % elastan, 1 % antistatiske fibre. Med brandhæmmende egenskaber. PFAS fri. **VÆGT** 475 g/m². **FARVER** 544 Mørk Marine **STR.** One size.



540

EN ISO 14116 EN 1149-5

FLAMESTAT VINTER HAT 9171 ATHR

ART. ID: 132033

Vandafvisende. Fleecefor. Naturlig brandhæmmende beskyttelse

Vandafvisende / Fleece foring / Elastik bagpå / Godkendt i henhold til EN ISO 14116 indeks 3 (stof er godkendt i henhold til EN ISO 11612 a1 a2 B1 C1 F1 og åben bue i henhold til EN 61482-1-1) og EN 1149-5 / OEKO TEX® certificeret.

MATERIALE 50% modakryl, 41% bomuld, 7% polyurethan, 2% antistatisk fiber. Flammebeskyttende. På vej mod PFAS-fri. **VÆGT** 260 g/m². **FARVER** 540 Marine **STR.** S/M-L/XL



544

FLAMESTAT®-HALSEDISSE/-BANDANA 9192 MFRN

ART. ID: 301312

Fuld 4-vejsstretch. Beskyttelse af hoved og nakke. Naturlig brandhæmmende beskyttelse

Blødt og elastisk sweatshirtmateriale / Børstet inderside / Produktet er godkendt i henhold til EN ISO 14116 indeks 3 og EN 1149-5. Stoffet er godkendt i henhold til EN ISO 11612 A1 A2 B1 C2 F2, EN 61482-1-2 APC 2, EN 61482-1-1 ELIM 15 cal/cm² EBT 20 cal/cm² / OEKO-TEX®-certificeret.

MATERIALE Stretch 53 % modacryl, 44 % bomuld, 2 % elastan, 1 % antistatiske fibre. Med brandhæmmende egenskaber. PFAS fri. **VÆGT** 475 g/m². **FARVER** 544 Mørk Marine **STR.** One size.



544

FLAMESTAT®-KRAVE 7038 MFRN

ART. ID: 301310

Fuld 4-vejsstretch. Børstet inderside giver øget komfort. Naturlig brandhæmmende beskyttelse

Blødt og elastisk sweatshirtmateriale / Børstet inderside / Produktet er godkendt i henhold til EN ISO 14116 indeks 3 og EN 1149-5. Stoffet er godkendt i henhold til EN ISO 11612 A1 A2 B1 C2 F2, EN 61482-1-2 APC 2, EN 61482-1-1 ELIM 15 cal/cm² EBT 20 cal/cm² / OEKO-TEX®-certificeret.

MATERIALE Stretch 53 % modacryl, 44 % bomuld, 2 % elastan, 1 % antistatiske fibre. Med brandhæmmende egenskaber. PFAS fri. **VÆGT** 475 g/m². **FARVER** 544 Mørk Marine **STR.** One size.



544

FLAMESTAT®-BALACLAVA 7028 MFRN

ART. ID: 301311

Fuld 4-vejsstretch. Beskyttelse af hoved og nakke. Naturlig brandhæmmende beskyttelse

Blødt og elastisk sweatshirtmateriale / Børstet inderside / Produktet er godkendt i henhold til EN ISO 14116 indeks 3 og EN 1149-5. Stoffet er godkendt i henhold til EN ISO 11612 A1 A2 B1 C2 F2, EN 61482-1-2 APC 2, EN 61482-1-1 ELIM 15 cal/cm² EBT 20 cal/cm² / OEKO-TEX®-certificeret.

MATERIALE Stretch 53 % modacryl, 44 % bomuld, 2 % elastan, 1 % antistatiske fibre. Med brandhæmmende egenskaber. PFAS fri. **VÆGT** 475 g/m². **FARVER** 544 Mørk Marine **STR.** One size.



940

FLAMESTAT BÆLTE 9999 FR

ART. ID: 117320

Mekanisk stretch. Blødt, ridsefri spænde.. Naturlig brandhæmmende beskyttelse

Brandhæmmende / Gjord / Spænde af polyamid / Længde 130 cm / Bredde 38 mm / Overholder EN ISO 14116 Index 3 og EN ISO 11612, EN ISO 11611, EN 61482-2: begrænset flammespredningskode A1 / Godkendt i henhold til EN ISO 14116 index 3
/ Velegnet til industrivask i henhold til ISO 15797 / OEKO-TEX® certificeret.

MATERIALE 23% modacryl, 19% bomuld, 58% polyester. Flammebeskyttende. Spænde af polyamid 6,6. PFAS fri. **FARVER** 940 Sort **STR.** One size.



540

FLAMESTAT SOKKER 9194 FSOL

ART. ID: 127673

Naturlig brandhæmmende beskyttelse

Rib-strikket skaft / Terrystrikket hæl og tå / Godkendt i henhold til EN ISO 14116 index 3 og EN 1149-5 / OEKO-TEX® certificeret.

MATERIALE 54% modakryl, 44% bomuld, 2% antistatisk fiber. Flammebeskyttende. PFAS fri. **FARVER** 540 Marine **STR.** 37-39, 40-42, 43-45, 46-48.



540

FLAMESTAT STRØMPER 980 SFA

ART. ID: 100580

Naturlig brandhæmmende beskyttelse

Rib-strikket ben / Terry-strikket sål / Godkendt til EN ISO 14116 indeks 3 og EN 1149-5 / OEKO-TEX® certificeret.

MATERIALE 40% modakryl, 27% bomuld, 20% polyamid, 6% elastan, 7% antistatiske fibre. Flammebeskyttende. PFAS fri. **FARVER** 540 Marine **STR.** 37-39, 40-42, 43-45, 46-48.



942

FLAMESTAT WOOLPOWER® KNÆSTRØMPER KNEE HIGH PROTECTION 400

ART. ID: 130208

Merinould. Terry-strikkede. Naturlig brandhæmmende beskyttelse

Isolerende uld / Terry-strikkede fødder og skaft / Godkendt i henhold til EN ISO 14116 index 3 / OEKO-TEX® certificeret.
Producent: Woolpower Östersund AB, Gärdsgårdsvägen 2, 831 77 Östersund, Sweden.
info@woolpower.se Art. id: 8444 Socks Knee High Protection 400

MATERIALE 60% merino uld, 25% aramid, 11% polyamid, 2% antistatiske fibre, 2% elastan. Flammebeskyttende. PFAS-fri. PFAS fri. **FARVER** 942 Antracitgrå **STR.** 36-39, 40-44, 45-48.



942

FLAMESTAT WOOLPOWER® SOKKER CLASSIC PROTECTION 400

ART. ID: 130207

Merinould. Terry-strikkede. Naturlig brandhæmmende beskyttelse

Uld isolerende / Terry-strikkede fødder og skaft / Godkendt i henhold til EN ISO 14116 index 3 / OEKO-TEX® certificeret.
Producent: Woolpower Östersund AB, Gärdsgårdsvägen 2, 831 77 Östersund, Sweden.
info@woolpower.se Art.id 8434 Socks Classic Protection 400

MATERIALE 60% merino uld, 25% aramid, 11% polyamid, 2% antistatiske fibre, 2% elastan. Flammebeskyttende. PFAS-fri. PFAS fri. **FARVER** 942 Antracitgrå **STR.** 36-39, 40-44, 45-48.



540



896

EN 1149-5

EN 14404

FLAME HÆNGELOMME 9179 ATHS

ART. ID: 131925

CORDURA® forstærket. Nemt at tage af og på. Naturlig brandhæmmende beskyttelse

To CORDURA® forstærkede løse hængelommer, én med tre mindre lommer og værktøjs stropper, én med en ekstra lomme / Fastgøres med velcro lukning / Passer til følgende bukser 121355, 122197, 121354, 125038, 109424, 125940, 125942, 125943, 125945, 125949, 125951, 126510, 100330, 130666 og bælte 117320 / Metervaren er godkendt i henhold til EN ISO 11612 A1 B1 C1 E2 F1, EN ISO 11611 A1 klasse 1, EN 61482-1-2 klasse 1, EN 61482-1-1 ATPV: 12 cal/cm2 ELIM: 9 cal/cm2, EN 13034 og EN 1149-3 / Godkendt til industrivask i henhold til EN ISO 15797 / OEKO-TEX®- certificeret.

MATERIALE 45% modakryl, 35% bomuld, 18% polyamid, 2% antistatisk fiber. På vej mod PFAS-fri. **VÆGT** 300 g/m². **FARVER** 540 Marine **STR.** One size

KNÆPUDER 9200 KP

ART. ID: 124292

Certificeret beskyttelsesudstyr. Forstærket. Godkendt med Fristads brandhæmmende materiale

Frontskjold beskytter mod indtrængning af småsten og små genstande / Blødt indvendigt / Letvægts / Meget fleksibel / Velegnet til brug på flade og ikke-flade overflader / Tykkelse 20 mm / Bredde 160 mm / Længde 245 mm / Godkendt i henhold til EN 14404 type 2 niveau 1 i kombination med Fristads knæbeskyttere og EN 11612 A1 i kombination med Fristads flammebeskyttelsessortiment / Sælges i par.

MATERIALE Front 100% LDPE. Bagside 100% Ethylene Vinyl Acetate. **FARVER** 896 Grå/Sort **STR.** One size.



Kvinder.

Behageligt og funktionelt tøj med den rette feminine pasform

Vores kollektion af professionelt arbejdstøj til kvinder så dagens lys for over 50 år siden og omfatter alt, lige fra håndværkertøj til beklædningsgenstande med certificerede brandhæmmende egenskaber eller høj synlighed. Alle de funktioner, der er brug for i løbet af arbejdsdagen – med en feminin pasform. De fleste produkter fås i versioner, der svarer præcis til herremodellerne.



CORE

940

FLEX HÅNDVÆRKERBUKSER MED STRETCH DAME 2802 GHST

ART. ID: 301459

Fuld komfort pga. stretchstof. Fastgør løst hængende lommer. 92% genanvendt tekstilaffald

Delvist genanvendt materiale fra tekstilaffald / 4-vejs stretchmateriale / Indgår i Fristads' Flex-løsning og er forberedt til fastgørelse af CORDURA® løsthængende lommer med skjulte magnetiske knapper på linningen / Skjult knap foran / 2 forlommer, en med D-ring / 2 CORDURA®-forstærkede baglommer / Dobbeltforstærket skridtsøm / Hammerstrop / CORDURA®-tommestoklomme med værktøjslomme, blyantlomme og 2 knapper og strop til knivhylster – passer til dobbelthylster / Stor CORDURA®-lårlomme med lynlåslomme, der også kan bruges til tommestok / CORDURA®-forstærket knælomme med indvendig åbning / Mulighed for at justere højden på knæpuden / CORDURA®-forstærket benende, justerbar med trykknapper / Refleksdetaljer / Godkendt i henhold til EN 14404 sammen med 132082 og 124292 / OEKO-TEX®-certificeret.

MATERIALE Stretch i 92% genanvendt polyester, 8% elastan. Polyester fremstillet af tekstilaffald – 80% industrielt affald og 20% forbrugeraffald. CORDURA® 100% polyamid. PFAS fri. **VÆGT** 220 g/m². **FARVER** 940 Sort **STR.** C34-C50.



NYHED

940

FLEX HÅNDVÆRKERSHORTS I STRETCH TIL KVINDER 2804 GHST

ART. ID: 301461

Letvægts 4-vejsstretch. Fastgør løst hængende lommer. 92% genanvendt tekstilaffald

Delvist genanvendt materiale af tekstilaffald / 4-vejs stretchmateriale / Del af Fristads Flex-koncept og forberedt til fastgørelse af CORDURA® hængelommer med skjulte magnetknapper i linningen / Skjult knaplukning foran / 2 forlommer, én med indvendig D-ring / 2 baglommer forstærket med CORDURA® / Dobbelt forstærket skridtsøm / Hammerstrop / CORDURA® tommestoklomme med værktøjsrum, blyantlomme samt 2 knapper og strop til kniv – passer til dobbelt knivhylster / Stor CORDURA® lårlomme med lynlåslomme, også velegnet til tommestok / Refleksdetaljer i linning / OEKO-TEX® certificeret.

MATERIALE Stretch – 92 % genanvendt polyester, 8 % elastan. Polyester fremstillet af tekstilaffald – 80 % industrielt og 20 % fra forbrugere. CORDURA®: 100 % polyamid. PFAS fri. **VÆGT** 220 g/m². **FARVER** 940 Sort **STR.** C34-C50.



940

FLEX TØMRERLOMME 9802 CRKN

ART. ID: 301515

Slidstærk. Nemt at tage af og på. Del af Fristads Flex løsning

Indgår i Fristads' Flex-løsning / Fastgøres til Fristads' Flex-bukser 300586, 301506 og 301495 med magnetiske knapper / Dobbelt materiale i 100% CORDURA® for ekstra slidstyrke og stabilitet / Kan bruges på enten højre eller venstre side af bukserne / Stor lomme, højde 18 cm / 2 lommer, højde 15 cm / 2 rum til småt værktøj / Hammerholder / Ophængningsstrop på bagsiden / Samlet højde 28 cm, bredde på midten 16 cm / OEKO-TEX®-certificeret / For at sikre din sikkerhed og forhindre, at lommen løsner sig, skal du altid lukke den centrale trykknap forsvarligt før brug.

MATERIALE CORDURA® 100% polyamid. PFAS fri. **VÆGT** 255 g/m². **FARVER** 940 Sort **STR.** One size.



940

FLEX ELEKTRIKERLOMME 9803 CRKN

ART. ID: 301501

Slidstærk. Nemt at tage af og på. Del af Fristads Flex løsning

Indgår i Fristads' Flex-løsning / Fastgøres til Fristads' Flex-bukser 300586, 301506 og 301495 med magnetiske knapper / Dobbelt materiale i 100% CORDURA® for ekstra slidstyrke og stabilitet / Overholder kravene til elektrikerværktøj / Kan bruges på enten højre eller venstre side af bukserne / Stor lomme med 4 indvendige værktøjsstropper, højde 18 cm / 3 værktøjslommer, højde 15 cm / 6 udvendige værktøjsstropper / Ophængningsstrop på bagsiden / Samlet højde 28 cm, bredde på midten 16 cm / OEKO-TEX®-certificeret / For at sikre din sikkerhed og forhindre, at lommen løsner sig, skal du altid lukke den centrale trykknap forsvarligt før brug.

MATERIALE CORDURA® 100% polyamid. PFAS fri. **VÆGT** 255 g/m². **FARVER** 940 Sort **STR.** One size.



940

FLEX ALLROUND-LOMME 9800 CRKN

ART. ID: 301514

Slidstærk. Nemt at tage af og på. Del af Fristads Flex løsning

Indgår i Fristads' Flex-løsning / Fastgøres til Fristads' Flex-bukser 300586, 301506 og 301495 med magnetiske knapper / Dobbelt materiale i 100% CORDURA® for ekstra slidstyrke og stabilitet / Kan bruges på enten højre eller venstre side af bukserne / Stor lomme, højde 18 cm / 3 værktøjslommer, højde 15 cm / 6 udvendige værktøjsstropper / Ophængningsstrop på bagsiden / Samlet højde 28 cm, bredde på midten 16 cm / OEKO-TEX®-certificeret / For at sikre din sikkerhed og forhindre, at lommen løsner sig, skal du altid lukke den centrale trykknap forsvarligt før brug.

MATERIALE CORDURA® 100% polyamid. PFAS fri. **VÆGT** 255 g/m². **FARVER** 940 Sort **STR.** One size.



940

FLEX ALLROUND-LOMME MED LYNLÅS 9805 CRKN

ART. ID: 301673

Slidstærk. Nemt at tage af og på. Del af Fristads Flex løsning

Indgår i Fristads' Flex-løsning / Fastgøres til Fristads' Flex-bukser 300586, 301506 og 301495 med magnetiske knapper / Dobbelt materiale i 100% CORDURA® for ekstra slidstyrke og stabilitet / Kan bruges på enten højre eller venstre side af bukserne / 2 store lommer, højde 18 cm og 14,5 cm / 3 indvendige værktøjslommer, højde 15,5 cm / Lynlåslomme / Ophængningsstrop på bagsiden / Samlet højde 28 cm, bredde på midten 16 cm / OEKO-TEX®-certificeret / For at sikre din sikkerhed og forhindre, at lommen løsner sig, skal du altid lukke den centrale trykknap forsvarligt før brug.

MATERIALE CORDURA® 100% polyamid. PFAS fri. **VÆGT** 255 g/m². **FARVER** 940 Sort **STR.** One size.



940

FLEX STANDARDLOMME MED LYNLÅS 9801 CRKN

ART. ID: 301516

Slidstærk. Nemt at tage af og på. Del af Fristads Flex løsning

Indgår i Fristads' Flex-løsning / Fastgøres til Fristads' Flex-bukser 300586, 301506 og 301495 med magnetiske knapper / Dobbelt materiale i 100% CORDURA® for ekstra slidstyrke og stabilitet / Kan bruges på enten højre eller venstre side af bukserne / 2 store lommer, højde 18 cm og 15 cm / Lynlåslomme / Samlet højde 28 cm, bredde på midten 16 cm / OEKO-TEX®-certificeret / For at sikre din sikkerhed og forhindre, at lommen løsner sig, skal du altid lukke den centrale trykknap forsvarligt før brug.

MATERIALE CORDURA® 100% polyamid. PFAS fri. **VÆGT** 255 g/m². **FARVER** 940 Sort **STR.** One size.



940

FLEX STANDARDLOMME 9804 CRKN

ART. ID: 301517

Slidstærk. Nemt at tage af og på. Del af Fristads Flex løsning

Indgår i Fristads' Flex-løsning / Fastgøres til Fristads' Flex-bukser 300586, 301506 og 301495 med magnetiske knapper / Dobbelt materiale i 100% CORDURA® for ekstra slidstyrke og stabilitet / Kan bruges på enten højre eller venstre side af bukserne / 2 store lommer, højde 18 cm og 15 cm / Ophængningsstrop på bagsiden / Samlet højde 28 cm, bredde på midten 16 cm / OEKO-TEX®-certificeret / For at sikre din sikkerhed og forhindre, at lommen løsner sig, skal du altid lukke den centrale trykknap forsvarligt før brug.

MATERIALE CORDURA® 100% polyamid. PFAS fri. **VÆGT** 255 g/m². **FARVER** 940 Sort **STR.** One size.



940

CORE



940



544

CORE

60

EN 14404 | OEKO-TEX® STANDARD 100 0 97-055 RISE | PFAS FREE | CORDURA® FABRIC | TYRESTA

HÅNDVÆRKER STRETCH BUKSER DAME 2569 GSTP

ART. ID: 129736

Holdbart 4-vejsstretch. Strikket rip i talje. Mesh-ventilation

Delvist genbrugt og bio-baseret materiale / 4-vejs stretch materiale / Slidstærkt CORDURA® ripstop materiale med 4-vejs stretch på lår og bagpå / To CORDURA® forstærkede løsthængende lommer, en med tre mindre lommer og værktøjsstropper og en lynlåslomme, med en ekstra lomme og en lynlåslomme / D-ring under hængelomme / To forlommer / Gummi knap / Dobbelt forstærkning i skridtsøm / Hammerstrop / To baglommer med lynlås / To lårlommer med lynlås og ventilationspanel på indersiden / Tommestoklomme med værktøjslomme, blyantlomme og knap og strop til knivholder / Tommestoklomme og mobillomme / Stretch CORDURA® forstærkede knælommer med indvendig åbning til højdejusterbare knæpuder / CORDURA® forstærkede ben nederst og justerbar med trykknap / Godkendt i henhold til EN 14404 sammen med 124292 og EN ISO 20471 kl.1. / OEKO-TEX® certified.

MATERIALE Stretch materiale 44% PTT (Delvist bio-baseret materiale), 44% polyester, 12% genbrugt polyester. Stretch ribstop materiale 87% polyamid, 13% elastan. PFAS fri. **VÆGT** 260 g/m². Stretch ripstop materiale 250 g/m². **FARVER** 940 Sort **STR.** C34-C48.

60

EN 14404 | OEKO-TEX® STANDARD 100 SE 23-310 RISE | PFAS FREE | HAVERDAL

HÅNDVÆRKER STRETCHBUKSER DAME 2599 GLWS

ART. ID: 133931

Fuld 4-vejsstretch. Holdbart letvægtsmateriale. Forstærket på udsatte steder

Delvist genbrugte materialer / 4-vejs letvægts stretch / Holdbar ripstop 4-vejs stretchpaneler øverst foran og bagpå / To løsthængende forstærkede lommer, en med tre mindre lommer og værktøjsstropper, en med ekstra lomme / Skjult knap / To forlommer / To baglommer med lynlås / dobbeltforstærket skridtsøm / hammerstrop / Lomme med klap i ripstop med benlomme, lomme med lynlås, tre værktøjslommer og knap og strop til knivholder / Benlomme med trykknap, lomme med lynlås, mobiltelefon lomme og ID-kortlomme med klap, D-ring under klap / Ripstop stretch knælommer med udvendig åbning for oven med velcrolukning til højdejusterbare knæpuder / Refleksdetaljer ved knæ og nederst på ben / Ripstopforstærket nederst på ben / Godkendt i henhold til EN 14404 sammen med knæpuder 124292 / OEKO-TEX® certificeret.

MATERIALE Stretch 93% genbrugt polyester, 7% elastan. 544 Mørk marine 93% genanvendt polyester, 7% elastan.
Ripstop stretch 87% polyamid, 13% elastan. PFAS fri. **VÆGT** Stretch 205 g/m². Ripstop stretch 250 g/m². **FARVER** 544 Mørk Marine, 940 Sort **STR.** C34-C50.



544



940

CORE



544



940

CORE

Benlængde kan justeres

60

OEKO-TEX® STANDARD 100 SE 23-310 RISE | PFAS FREE | HAVERDAL

HÅNDVÆRKER STRETCH SHORTS DAME 2601 GLWS

ART. ID: 301287

Fuld 4-vejsstretch. Holdbart letvægtsmateriale. Aftagelige hængelommer

Delvist genanvendt materiale / Letvægts 4-vejs stretchsmateriale / Slidstærk ripstop 4-vejs stretchpaneler øverst foran og bagpå / Elastik i siderne i taljen / 2 løsthængende forstærkede lommer, den ene med 3 mindre lommer og værktøjsstropper, den ene med ekstra lomme / Løse hængelommer er aftagelige med skjult lynlås / Skjult frontknap / 2 frontlommer / 2 baglommer med lynlås / Dobbelt forstærket skridtsøm / Hammerstrop / Tommestoklomme i ripstop-stretch med benlomme, lomme med lynlås, 3 værktøjslommer og knap og strop til knivholder / Benlomme med lynlås, lomme med lynlås, mobiltelefon lomme og ID-kortlomme med klap, D-ring under klap / OEKO-TEX®-certificeret.

MATERIALE Stretch 93% genanvendt polyester, 7% elastan. Ripstop stretch 87% polyamid, 13% elastan. PFAS fri. **VÆGT** Stretch 205 g/m². Ripstop stretch 250 g/m². **FARVER** 544 Mørk Marine, 940 Sort **STR.** C34-C50.

60

EN 14404 | OEKO-TEX® STANDARD 100 SE 23-310 RISE | PFAS FREE | CORDURA® FABRIC | EPD® | ALNARYD

GREEN HÅNDVÆRKERBUKSER I STRETCH DAME 2901 GWM

ART. ID: 301223

4-vejs stretch paneler. Holdbar letvægt mekanisk stretch. Miljøvaredeklaration (EPD)

Delvist genanvendt materiale / Mekanisk stretch / Store 4-vejs stretchpaneler bagpå og i skridtet / Løsthængende lommer, baglomme, benlomme og tommestoklomme i et mere slidstærkt materiale / 2 løsthængende lommer, en med 2 lommer, hvor en er med lynlås, en med 3 mindre lommer og værktøjsstrop / 2 forlommer / 2 baglommer / Bæltestrop foran med ekstra stropper / Dobbeltforstærket søm i skridtet / Hammerstrop / Tommestoklomme med blyantlomme samt skjult knap og strop til knivhylster / Stor benlomme, også anvendelig til tommestok, med lynlåslomme / CORDURA®-forstærkede knælommer med udvendig åbning foroven / Højdejustering til knæpuder i knælommer / Forstærkede benender bagpå med 5 cm kantjustering / Refleksdetaljer på bagsiden af knæene / Godkendt i henhold til EN 14404 sammen med knæpuder 124292 / OEKO-TEX® certificeret / EPD registreringsnummer 13198 på environdec.com

MATERIALE Primært materiale 65% genanvendt polyester, 35% bomuld, mekanisk stretch twill. Stretch 92% genanvendt polyester, 8% elastan. Andet materiale 100% genanvendt polyester. PFAS fri. **VÆGT** Primært materiale 250 g/m². Stretch 220 g/m². Andet materiale 230 g/m². **FARVER** 544 Mørk Marine, 940 Sort **STR.** C34-C50.


940


544

GREEN HÅNDVÆRKER STRETCHSHORTS DAME 2904 GWM

ART. ID: 301276

4-vejs stretch paneler. Holdbar letvægt mekanisk stretch. Miljøvaredeklaration (EPD)

Delvist genanvendt materiale / Med miiljøvaredeklaration (EPD) / Mekanisk stretch / Store 4-vejs stretchpaneler bagpå og i skridtet / Løsthængende lommer, baglommer, benlomme og tommestoklomme i et mere slidstærkt materiale / 2 løsthængende lommer, en med 2 lommer, heraf en med lynlås, en med 3 mindre lommer og værktøjsstropper / 2 forlommer / 2 baglommer / Bæltestrop foran med ekstra stropper / Dobbeltforstærket søm i skridtet / Hammerstrop / Tommestoklomme med blyantlomme samt skjult knap og strop til knivhylster / Stor benlomme, også anvendelig til tommestok, med lynlåslomme / OEKO-TEX® certificeret / EPD registreringsnummer 13199 på environdec.com

MATERIALE Primært materiale 65% genanvendt polyester, 35% bomuld, mekanisk stretch twill. Stretch 92% genanvendt polyester, 8% elastan. Andet materiale 100% polyamid. PFAS fri. **VÆGT** Primært materiale 250 g/m². Stretch 220 g/m². Andet materiale 230 g/m². **FARVER** 544 Mørk Marine, 940 Sort **STR.** C34-C50.


544


940

HÅNDVÆRKERBUKSER I STRETCH DAME 2533 GCYD

ART. ID: 300867

4-vejs stretch paneler. Føles som bomuld. Funktionslommer

Store 4-vejs stretchpaneler foran, bagpå og på benene / 2 CORDURA®-forstærkede løsthængende lommer, en med 2 lommer, heraf en med lynlås, en med 3 mindre lommer og værktøjsstropper / 2 forlommer / 2 sidelommer, heraf en med lynlås / 2 CORDURA®-forstærkede baglommer med løs bund / D-ring under den løsthængende lomme / Dobbeltforstærket søm i skridtet / Hammerstrop / CORDURA®-forstærket tommestoklomme med værktøjslomme, blyantlomme samt knap og strop til knivhylster / Stor benlomme med trykknapper, vandtæt lomme med lynlås, telefonlomme og ekstra lomme med D-ring til ID-kortholder / CORDURA®-forstærkede knælommer med udvendig åbning foroven / Højdejustering til knæpuder i knælommer / CORDURA®-forstærkede benender, som kan justeres med trykknapper / Refleksdetaljer på bagsiden af benene / Godkendt i henhold til EN 14404 sammen med knæpuder 124292 / OEKO-TEX®-certificeret.

MATERIALE 60 % bomuld, 40 % polyester, kanvas. Stretch 44 % PTT (delvist biobaseret materiale), 44 % polyester, 12 % genanvendt polyester. PFAS fri. **VÆGT** 330 g/m². Stretch 260 g/m². **FARVER** 544 Mørk Marine, 940 Sort **STR.** C34-C50.


940


940

HÅNDVÆRKERSHORTS I STRETCH DAME 2527 GCYD

ART. ID: 300868

4-vejs stretch paneler. Føles som bomuld. Funktionslommer

Store 4-vejs stretchpaneler foran og bagpå / 2 CORDURA®-forstærkede løsthængende lommer, en med 2 lommer, heraf en med lynlås, en med 3 mindre lommer og værktøjsstropper / 2 forlommer / 2 sidelommer, heraf en med lynlås / 2 CORDURA®-forstærkede baglommer med løs bund / D-ring under den løsthængende lomme / Dobbeltforstærket søm i skridtet / Hammerstrop / CORDURA®-forstærket tommestoklomme med værktøjslomme, blyantlomme samt knap og strop til knivhylster / Stor benlomme med trykknapper, vandtæt lomme med lynlås, telefonlomme og ekstra lomme med D-ring til ID-kortholder / OEKO-TEX®-certificeret.

MATERIALE 60 % bomuld, 40 % polyester, kanvas. Stretch 44 % PTT (delvist biobaseret materiale), 44 % polyester, 12 % genanvendt polyester. PFAS fri. **VÆGT** 330 g/m². Stretch 260 g/m². **FARVER** 940 Sort **STR.** C34-C50.


541

HÅNDVÆRKER BOMULD BUKSER DAME 253K

ART. ID: 100281

Holdbart, komfortabelt bomuld. CORDURA® forstærket. Sømlommer der kan gemmes væk

To CORDURA®-forstærkede hænge lommer, der kan gemmes væk, en med tre små lommer, strop og en med ekstra lomme / To store for- og baglommer/ To hammerstropper, en justerbar / CORDURA®-forstærket tommestoklomme med blyantlomme og knap og strop til knive / Multifunktions benlomme med klap, mobillomme og skjult ID-kortlomme / CORDURA®-forstærkede knælommer med indvendig åbning / Højdejusterbare knæpuder / Godkendt i henhold til EN 14404 sammen med knæpuder 124292 / OEKO-TEX®-certificeret.

MATERIALE FAS® twill, 100% bomuld. Lommer, der er udsat for slitage, er forstærket med 100% polyamid. PFAS fri. **VÆGT** 375 g/m². **FARVER** 541 Marine, 940 Sort **STR.** C34–C50.



900

HÅNDVÆRKER BOMULDSBUKSER DAME 259 BM

ART. ID: 100121

Holdbart, komfortabelt bomuld. CORDURA® forstærket. Funktionslommer

2 CORDURA®-forstærkede, løsthængende lommer, den ene med ekstra lomme, den anden med 3 små lommer / 2 store forlommer / 2 store, CORDURA®-forstærkede baglommer / D-ring / Hammerstrop / Tommestoklomme over sidesøm med værktøjsholder og penlomme / Knap og strop til knivskede / Lårlomme med klap og ekstra lomme med skjult ID-kortlomme / Mobiltelefonlomme med klap / Formskårne knæ / CORDURA®-forstærkede knælommer med indvendig åbning / Højdejustering til knæpuder i knælommen / Godkendt i henhold til EN 14404 sammen med knæpuder 124292 / OEKO-TEX® certificeret.

MATERIALE 100% bomuldstwill. PFAS fri. **VÆGT** 300 g/m2 **FARVER** 900 Hvid **STR.** C34-C50



940



Benlængde kan justeres

544

SERVICEBUKSER MED STRETCH DAME 2201 GSTT

ART. ID: 301630

Fuld 4-vejsstretch. Holdbart letvægtsmateriale. Genbrugsmateriale

Delvist fremstillet af genanvendt og biobaseret materiale / 4-vejs stretchmateriale / Letvægts 4-vejs ripstop-stretch ved bagdel, bagsiden af lårene, skridt, knæ og forsiden af underbenene / D-ring i taljen / 2 forlommer / Baglomme med lynlås / 2 store lårlommer med lynlås, den ene med 2 blyantlommer / Formskårne knæ / Justerbar benlængde med 5 cm sømtillæg / OEKO-TEX®-certificeret.

MATERIALE Stretchmateriale i 44% PTT (delvist biobaseret materiale), 44% polyester, 12% genanvendt polyester. Genanvendt polyester fremstillet af tekstilaffald – 80% industrielt affald og 20% forbrugeraffald. Ripstop-stretchmateriale i 92% genanvendt polyester, 8% elastan. Polyester lavet af genanvendte PET-flasker. PFAS fri. **VÆGT** Stretch: 260 g/m². Ripstop-stretch: 221 g/m². **FARVER** 544 Mørk Marine, 940 Sort **STR.** C34-C50.



940



544

STRETCHBUKSER DAME 2654 GLWS

ART. ID: 301563

Fuld 4-vejsstretch. Holdbart letvægtsmateriale. Forstærket på udsatte steder

Delvist genanvendt materiale / Let 4-vejs stretchstof / Slidstærke ripstop-paneler med 4-vejs stretch øverst foran og bagpå / Elastisk talje i siderne / Skjult knap foran / 2 forlommer / 2 baglommer med lynlås / Dobbeltforstærket søm i skridtet / Lårlomme med trykknapper og indvendig strop til tommestok, lynlåslomme, blyantlomme og 2 værktøjslommer / Lårlomme med trykknapper, lynlåslomme, mobillomme og id-kortlomme med klap, D-ring under klappen / Knælommer i ripstop-stretch med udvendig åbning foroven og velcrolukning / Højdejustering til knæpuder i knælommer / Refleksdetaljer ved knæene og benenderne / Ribstop-forstærkning på bagsiden af benenderne / Godkendt i henhold til EN 14404 sammen med knæpuder 124292 / OEKO-TEX®-certificeret.

MATERIALE Stretch 93 % genanvendt polyester, 7 % elastan. Ripstop-stretch 87 % polyamid, 13 % elastan. PFAS fri. **VÆGT** Stretch 205 g/m². Ripstop-stretch 250 g/m². **FARVER** 544 Mørk Marine, 940 Sort **STR.** C34-C50.



Benlængde kan justeres

940

SERVICE STRETCHBUKSER DAME 2701 PLW

ART. ID: 126516

4-vejs stretch paneler. Holdbart letvægtsmateriale. Vandafvisende

4-vejs stretch paneler på ryg, sider, i skridtet og på knæ / Vandafvisende / D-ring i taljen / To forlommer / To baglommer med vandtæt lynlås / To lårlommer med tommestoklomme og lomme med vandafvisende lynlås, en med blyantlommer og en med mobillomme med klap og velcrolukning og blyantlommer / Justerbar benlængde med 5 cm sømtillæg / OEKO-TEX®- certificeret.

MATERIALE 65% polyester, 35% bomuld. Stretch materiale 91% polyamid, 9% elastan. PFAS fri. **VÆGT** 220 g/m². Stretch: 250 g/m². **FARVER** 940 Sort **STR.** C34-C50



940

60

OEKO TEX® STANDARD 100 PFAS FREE

SERVICE STRETCH SHORTS DAME 2548

ART. ID: 129739

4-vejs stretch paneler. Holdbart letvægtsmateriale. Vandafvisende

4-vejs stretch paneler på ryg, sider og i skridtet / Vandafvisende / D-ring i linning / To forlommer / To baglommer med vandafvisende lynlås / To ben lommer med tommestoklomme og lomme med vandafvisende lynlås, en med blyantlomme og en med mobiltellomme med klap og velcro fastgørelse / OEKO TEX-® certificeret.

MATERIALE 65% polyester, 35% bomuld. Stretch stof 91% polyamid, 9% elastan. PFAS fri. **VÆGT** 220 g/m². Stretch 250 g/m². **FARVER** 940 Sort **STR.** C34-C50



540



Benlængde kan justeres

940

60

OEKO TEX® STANDARD 100 PFAS FREE SKARUP

SERVICE STRETCH BUKSER DAME 2541 LWR

ART. ID: 130805

4-vejs stretch paneler. Holdbart ekstra letvægtsmateriale. Vandafvisende

Letvægts ripstop materiale / 4-vejs stretchpaneler i sider, talje, skridt og knæ / Dobbelt skridtsøm / To skrå sidelommer med lynlås / To baglommer med klap / Benlomme med ekstra lomme med klap / Benlomme med ekstra lomme og mobil telefonlomme med klap / Justerbar benlængde med 5 cm / OEKO-TEX® certificeret.

MATERIALE 65% polyester, 35% bomuld. Stretch materiale 93% polyester, 7% elastan. PFAS fri. **VÆGT** 165 g/m². Stretch materiale 205 g/m². **FARVER** 540 Marine, 940 Sort **STR.** C32-C50.



940

40

OEKO TEX® STANDARD 100 PFAS FREE OUTDOOR

ZIRCON FRILUFTSBUKSER MED STRETCH DAME

ART. ID: 300387

Letvægts 4-vejsstretch. Strikket rip i talje. Genbrugsmateriale

Delvist genbrugsmateriale / 4-vejs stretchmateriale / Lynlåse i genanvendt polyester / Ribstrikkede stretchpaneler i taljen / Bæltestropper, ekstra strop til f.eks. nøgler / 2 forlommer / 2 baglommer med skjult lynlås / 2 lårlommer med skjult lynlås og klap med letvægtsmagnetlukning / Formskårne knæ / Justerbare fodåbninger med elastiksnor / YKK-lynlås ved fodåbningerne / Skjult støvlekrog / OEKO-TEX®-certificeret.

MATERIALE Stretch 92 % genanvendt polyester, 8 % elastan. PFAS fri. **VÆGT** 220 g/m². **FARVER** 940 Sort **STR.** XS-2XL.



940

40

OEKO TEX® STANDARD 100 PFAS FREE OUTDOOR

ZIRCON FRILUFTSSHORTS MED STRETCH DAME

ART. ID: 300388

Letvægts 4-vejsstretch. Strikket rip i talje. Genbrugsmateriale

Delvist genbrugsmateriale / 4-vejs stretchmateriale / Lynlåse i genanvendt polyester / Ribstrikkede stretchpaneler i taljen / Bæltestropper, ekstra strop til f.eks. nøgler / 2 forlommer / 2 baglommer med skjult lynlås / 2 lårlommer med skjult lynlås og klap med letvægtsmagnetlukning / OEKO-TEX®-certificeret.

MATERIALE Stretch 92 % genanvendt polyester, 8 % elastan. PFAS fri. **VÆGT** 220 g/m². **FARVER** 940 Sort **STR.** XS-2XL.



546



940

HELIUM STRETCH OUTDOORBUKS DAME

ART. ID: 131302

Fuld 4-vejsstretch. Forstærket på udsatte steder. Genbrugsmateriale

Genanvendt 4-vejs stretchmaterialer / Slidstærk ripstop-stretch foran, bagpå og bagpå lårene / YKK-lynlåse / Sorte reflekterende detaljer / Elastisk linning / Udvidet bæltestrop / Dobbelt forstærket skridsøm / 2 lommer foran / 2 baglommer med skjult lynlås / 2 bælgede lårlommer med snaplukning, en med mobiltelefonlomme / Meshventilation med lynlås i siderne / Vandafvisende forstærkning nederst på indersiden af benet / Justerbar benende med lynlås / Skjult støvlekrog / OEKO-TEX®-certificeret.

MATERIALE 92% genanvendt polyester, 8% elastan. Ripstop-materiale: 92% genanvendt polyester, 8% elastane. PFAS fri. **VÆGT** 260 g/m². Stretch ripstop materiale 221 g/m². **FARVER** 546 Blågrøn, 940 Sort **STR.** XS-2XL.



940

CARBON SEMISTRETCH OUTDOORBUKS, DAME

ART. ID: 131309

4-vejs stretch paneler. Vandafvisende områder. Genbrugsmateriale

Genanvendt og organisk materiale / 4-vejs stretchpaneler foran, sider, skridt, bagpå og på lårene / Fluorcarbonfri vandafvisende (DWR) behandling foran på lår, ryg og underben / YKK lynlåse / Sorte reflekterende detaljer / Delvist elastisk linning / Udvidet bæltestrop / Dobbelt forstærket skridsøm / 2 lommer foran / 2 lårlommer med lynlås, en med mobiltelefonlomme / Netventilation med lynlås i siderne / Knælommer med udvendig åbning / Elastisk benende, justerbar med hurtig-lukning / Skjult støvlekrog / OEKO-TEX® certificeret.

MATERIALE 65% genanvendt polyester, 35% økologisk bomuld. Stretchmateriale: 92% genanvendt polyester, 8% elastan. PFAS fri. **VÆGT** 205 g/m². Stretchmateriale: 260 g/m². **FARVER** 940 Sort **STR.** XS-2XL.



940

CARBON SEMISTRETCH OUTDOOR SHORTS, DAME

ART. ID: 131300

4-vejs stretch paneler. Vandafvisende områder. Genbrugsmateriale

Genbrugs- og økologisk materiale / 4-vejs stretchpaneler foran, i siderne, skridt, bagpå og lår / Fluorcarbonfri vandafvisende (DWR) behandling foran på lår og bagpå / YKK lynlås / Sorte reflekterende detaljer / Delvist elastisk linning / Udvidet bæltesløjfe / Dobbelt skridtsøm / To forlommer / To lårlommer med lynlås, en mobiltelefonlomme / Elastisk bånd i benender / OEKO-TEX®-certificeret.

MATERIALE 65% genbrugspolyester, 35% økologisk bomuld. Stretch materiale: 92% genbrugspolyester, 8% elastan PFAS fri. **VÆGT** 205 g/m². Stretch materiale: 260 g/m². **FARVER** 940 Sort **STR.** XS-2XL.



545

SERVICE DENIM STRETCHBUKSER DAME 2506

ART. ID: 125976

Holdbart 4-vejsstretch. CORDURA® denim. Funktionslommer

CORDURA® denim 4-vejs stretch / Gylp med knap / D-ring i taljen / To forlommer, en med møntlomme / To baglommer / En indvendig tommestoklomme / En lårlomme med klap og velcrolukninger, mobillomme med klap og velcrolukning og blyantlommer.

MATERIALE 73% bomuld, 17% polyamid, 8% elastomultiester, 2% elastan. PFAS fri. **VÆGT** 322 g/m². **FARVER** 545 Indigoblå **STR.** C32-C50



941

544



940

Benlængde kan justeres

GREEN BUKSER DAME 2931 GWM

ART. ID: 301236

Holdbar letvægt mekanisk stretch. Miljøvaredeklaration (EPD). Godkendt til industrivask

Delvist genbrugsmateriale / Med miljøvaredeklaration (EPD) / Mekanisk stretch / Ribstrikkede stretchpaneler i taljen / Skjult knap på forsiden / 2 forlommer / 2 baglommer / Tommestoklomme og værktøjslomme / Lårlomme med strop til ID-kortholder og klap med skjulte trykknapper / Formskårne knæ / Justerbar benlængde med 5 cm sømtillæg / Godkendt i henhold til EN 13758-2 UPF 40+ UV-beskyttelse / Testet til industrivask i henhold til ISO 15797 / OEKO-TEX®-certificeret / EPD registreringsnummer 13205 på environdec.com

MATERIALE 65 % genanvendt polyester, 35 % bomuld, twill med mekanisk stretch. PFAS fri. **VÆGT** 250 g/m². **FARVER** 544 Mørk Marine, 940 Sort, 941 Mørkegrå **STR.** C44-C62, D84-D120.



941

940



540

ICON LIGHT BUKSER DAME

ART. ID: 100426

Holdbart letvægtsmateriale. Funktionslommer. Godkendt til industrivask

To forlommer / To baglommer, den ene med klap / Skjult frontknap i plastik / Benlomme med indvendig
tommestoklomme over sidesøm og tre ekstra lommer / Benlomme med udvendig mobillomme med klap og velcrolukning / Trenålssyning / Godkendt til industrivask i henhold til ISO 15797 / OEKO-TEX®-certificeret.

MATERIALE 65% polyester, 35% bomuld. PFAS fri. **VÆGT** 245 g/m². **FARVER** 540 Marine, 940 Sort, 941 Mørkegrå **STR.** C34-C50.



996

896

586

556



982

JAKKE DAME 4556

ART. ID: 129529

Holdbar letvægt mekanisk stretch. Refleks detaljer. Godkendt til industrivask

Mekanisk stretch kvalitet / Mørkegrå refleksdetaljer / Kinakrave / Gennemgående 2-vejs lynlås foran med skjult trykknapper / En inderlomme med trykknap / To lommer foran med lynlås og skjult trykknap / D-ring under lomme / Fire blyantlommer på venstre ærme / En lomme med trykknap på højre ærme / Justerbar talje og manchetter / CORDURA® forstærkede albuer / forlænget ryg / Testet til Industrivask i henhold til ISO 15797 / OEKO-TEX® certificeret / RFID chip kan isys som en VAS løsning.

MATERIALE 65% polyester, 35% bomuld. PFAS fri. **VÆGT** 260 g/m². **FARVER** 556 Marine/Neongul, 586 Marine/Grå, 896 Grå/Sort, 982 Sort/Neongul, 996 Sort/grå **STR.** XS-4XL.



982

896

866

796

586

556

299



CORE

982

Benlængde kan justeres

996

BUKSER DAME 2554

ART. ID: 129483

Holdbar letvægt mekanisk stretch. Refleks detaljer. Godkendt til industrivask

Mekanisk stretch kvalitet / Mørkegrå reflekterende detaljer / Skjult frontknap / To lommer foran / Dobbelt syning i skridt / To baglommer / To lårlommer / Lårlomme med ekstra lomme / Plads til tommestok indvendig i lårlomme / Lårlomme med klap og velcrolukning, mobillomme og ekstra lomme med klap og velcrolukning, D-ring under klap / CORDURA ® forstærkede ben ved fod / Justerbar benlængde med 5 cm sømtillæg /Godkendt til industrivask i henhold til ISO 15797 / Med EPD (Environmental Product Declaration) – registreringsnummer 1701 på environdec.com / OEKO-TEX® certificeret / RFID chip kan isyes som VAS løsning.

MATERIALE 65% polyester, 35% bomuld. PFAS fri. **VÆGT** 260 g/m². **FARVER** 299 Khaki/Sort, 556 Marine/Neongul, 586 Marine/Grå, 796 Armygrøn/Sort, 866 Grå/Rød, 896 Grå/Sort, 982 Sort/Neongul, 996 Sort/grå **STR.** C34-C50.



940

ACODE STRETCH T-SHIRT, DAME

ART. ID: 124215

Fuld 4-vejsstretch. Behageligt bomuld. OEKO-TEX-certificeret

Faconsyet pasform med sidesømme / Korte ærmer / Forkrympet og ringspundet bomuld / Single jersey / OEKO-TEX® certificeret.

MATERIALE 95% bomuld, 5% elastan. PFAS fri. **VÆGT** 185 g/m². **FARVER** 940 Sort **STR.** XS-3XL.



544



940

ACODE T-SHIRT MED LANGE ÆRMER, DAME

ART. ID: 124214

Behageligt bomuld. Fuld 4-vejsstretch. OEKO-TEX-certificeret

Stretch materiale / Rund hals / Lange ærmer / Sidesømme / OEKO-TEX® certificeret.

MATERIALE 95% bomuld, 5% elastan. PFAS fri. **VÆGT** 185 g/m². **FARVER** 544 Mørk Marine, 940 Sort **STR.** XS-3XL.



940

900

544



331

ACODE HEAVY T-SHIRT, DAME

ART. ID: 100245

Behageligt bomuld. OEKO-TEX-certificeret

Tætsiddende pasform med sidesøm / Forkrympet og ringspundet bomuld / Single jersey / OEKO-TEX®-certificeret.

MATERIALE 100% bomuld (Lys grå 85% bomuld, 15% viskose). PFAS fri. **VÆGT** 190 g/m² **FARVER** 331 Rød, 544 Mørk Marine, 900 Hvid, 940 Sort **STR.** S–2XL



941

940

900

331



544

ACODE HEAVY POLOSHIRT, DAME

ART. ID: 100221

Behageligt bomuld. OEKO-TEX-certificeret

Fladstrik i ærmer og krave / Lukning med fire knapper i matchende farve / Figursyet pasform / Slidser i siden / OEKO-TEX® certificeret.

MATERIALE 100% bomuld. PFAS fri. **VÆGT** 230 g/m². **FARVER** 331 Rød, 544 Mørk Marine, 900 Hvid, 940 Sort, 941 Mørkegrå **STR.** S–2XL.



544



940

CORE



940

SWEATSHIRT JAKKE DAME 7832 GKI

ART. ID: 301286

Doubleface-stof. Genbrugsmateriale. Lynlås lommer

Dobbeltsidet materiale / Lynlås foran i fuld længde / Brystlomme med lynlås / 2 forlommer med lynlås / 2 inderlommer / Ribstrikkede manchetter og kant forneden / Certificeret OEKO-TEX® Made in Green, M2ANLZE14.

MATERIALE 60% bomuld, 40% genanvendt polyester. PFAS fri. **VÆGT** 325 g/m2. **FARVER** 544 Mørk Marine, 940 Sort **STR.** S-2XL.

ACODE SWEATSHIRT JAKKE, DAME

ART. ID: 110170

Doubleface-stof. Føles som bomuld

Double face kvalitet / Fuld længde lynlås / To lommer foran / Brystlomme med lynlås / Manchetter og ribkant forneden med elasthan.

MATERIALE 80% bomuld, 20% polyester. PFAS fri. **VÆGT** 320 g/m². **FARVER** 940 Sort **STR.** S–2XL.

NYHED



931

CIRRUS MICROFLEECE JAKKE DAME

ART. ID: 301706

Letvægt. Genbrugsmateriale. Lynlås lommer

Genanvendt materiale / Letvægt / Elastisk kant ved hals, ærmeafslutninger og forneden / Frontlynlås i fuld længde / Brystlomme med lynlås / 2 forlommer med lynlås / Tommelgreb / Forlænget ryg / OEKO-TEX®-certificeret.

MATERIALE 100% genanvendt polyester. PFAS-fri. **VÆGT** 200 g/m². **FARVER** 931 **STR.** XS-3XL.



940

CORE



544

FLEECEJAKKE, DAME

ART. ID: 119011

Lynlås lommer. OEKO-TEX-certificeret

Flade pyntesømme. Sidelommer med lynlås. Let figursyet. Sort elastisk kantbånd i hals og ærmekant. Forlænget ryg / OEKO-TEX® certificeret.

MATERIALE 100% polyester fleece. PFAS fri. **VÆGT** 280 g/m². **FARVER** 544 Mørk Marine, 940 Sort **STR.** S–2XL.



940

COBALT POLARTEC® POWER STRETCH® HÆTTETRØJE DAME

ART. ID: 301215

Fuld 4-vejsstretch. Åndbar, svedtransporterende, hurtigtørrende. Genbrugsmateriale

Polartec® Power Stretch®-fleece / 4-vejs stretch microfleece / Delvist genanvendt materiale / Transporterer fugt / Høj åndbarhed / Hurtigtørrende / Glat overflade og børstet inderside / Justerbar hætte med snøre / Lynlås foran / Raglanærmer / 2 forlommer med lynlås / 2 inderlommer / Forlængede ærmeender i dobbelt stof med tommelfingergreb / Forlænget ryg / Bluesign® certificeret stof / OEKO-TEX® certificeret.

MATERIALE 84% genanvendt polyester, 16% elastan. PFAS fri. **VÆGT** 224 g/m². **FARVER** 940 Sort **STR.** XS-2XL.



940

ARGON DAMEFLEECEJAKKE MED MIKRO-PILEFOR

ART. ID: 300892

Fuld 4-vejsstretch. Blød komfort. Genbrugsmateriale

Genanvendt materiale / 4-vejs stretch / Glat inderside / Lynlås i fuld længde foran med indvendig stolpe / Brystlomme med lynlås / 2 forlommer med lynlås / 2 inderlommer / Elastisk kant ved manchetter og talje / Tommelfingergreb / Forlænget ryg / OEKO-TEX® certificeret.

MATERIALE 100% genanvendt polyester. PFAS fri. **VÆGT** 335 g/m². **FARVER** 940 Sort **STR.** XS-2XL.



940

ARGON VEST I MICROFLEECE DAME

ART. ID: 301473

Fuld 4-vejsstretch. Blød komfort. Genbrugsmateriale

Genanvendt materiale / 4-vejs stretch / Glat inderside / Lynlås i fuld længde foran med indvendig lukning / Brystlomme med lynlås / 2 forlommer med lynlås / 2 indvendige lommer / Elastisk kant ved ærmegab og talje / Forlænget ryg / OEKO-TEX®-certificeret.

MATERIALE 100 % genanvendt polyester. PFAS fri. **VÆGT** 335 g/m². **FARVER** 940 Sort **STR.** XS-2XL.



940

FUNKTIONEL SOFTSHELLJAKKE MED HÆTTE DAME 4872 GBF

ART. ID: 301667

Vindtæt og vandafvisende. Primaloft® varmepaneler. Genbrugsmateriale

Delvist genanvendt materiale / Vind- og vandtæt materiale, ingen tapede sømme / Fleece på indersiden / Varmepaneler med genanvendt PrimaLoft®-letvægtspolstring i siderne og i hætten / Aftagelig hætte med forstærket skygge / Vandafvisende lynlås foran i fuld længde med indvendig lukning / Raglanærmer / Brystlomme med vandafvisende lynlås / 2 forlommer med vandafvisende lynlås / Elastikkanter ved manchetter og forneden / Forlænget ryg / Refleksdetaljer / Vandsøjletryk 3.000 mm / OEKO-TEX®-certificeret.

MATERIALE 88% genanvendt polyester, 12% polyurethan. Paneler med PrimaLoft®-polstring i 100% genanvendt polyester. PFAS fri. **VÆGT** 300 g/m². PrimaLoft®-polstring 60 g/m². **FARVER** 940 Sort **STR.** XS-2XL.


544


940

CORE

SOFTSHELLJAKKE, DAME

ART. ID: 113530

Vindtæt, vandafvisende og åndbar. Letvægt. Mekanisk stretch

Vindtæt, vandafvisende og åndbar / Mekanisk stretch/ Børstet inderside / Lynlås i fuld længde i front / 2 lommer foran med lynlås / Justerbare manchetter / Vandsøjletryk 8.000 mm / OEKO-TEX®-certificeret.

MATERIALE 100% polyester. PFAS fri. **VÆGT** 230 g/m². **FARVER** 544 Mørk Marine, 940 Sort **STR.** S–2XL.


940

SOFTSHELL VEST, DAME

ART. ID: 113532

Vindtæt, vandafvisende og åndbar. Letvægt. Mekanisk stretch

Vindtæt, vandafvisende og åndbar / Mekanisk stretch / Børstet inderside / Lynlås foran i fuld længde / Brystlomme med lynlås / 2 lommer foran med lynlås / Justerbar snøre forneden / Forlænget ryg / Vandsøjletryk 8.000 mm / OEKO-TEX®-certificeret.

MATERIALE 100% polyester. PFAS fri. **VÆGT** 230 g/m². **FARVER** 940 Sort **STR.** S–2XL.


544


940

CORE

STRETCH SKALJAKKE DAME 4981 GLS

ART. ID: 301275

Vandtæt, vindtæt og åndbart. 4-vejsstretch. Genbrugsmateriale

Delvist genanvendt materiale / Ribstop-materiale med 4-vejsstretch / Vandtæt, vindtæt og åndbar / Tapede sømme / Aftagelig og justérbar hætte med forstærket forkant / Fleeceforet krave / Vandafvisende fuld længde 2-vejs frontlynlås med indvendig stolpe / 2 brystlommer med skjult lynlås / Inderlomme med lynlås / Pre-shaped ærmer / Justérbar ærmeåbning / Elastisk manchet med tommelfingerhul / Justérbar snøre forneden / Forlænget ryg / Refleksdetaljer / Lynlås i foret til transfer / Vandsøjle 10.000 mm / RET <15 / Godkendt i henhold til EN 343 klasse 4/4 / OEKO-TEX® certificeret.

MATERIALE 4-vejs stretch, 2-lags materiale med membran. 91% genanvendt polyester, 9% elastan. For: 100% polyester taffeta. PFAS fri. **VÆGT** Ydermateriale 230 g/m². Foring 65 g/m². **FARVER** 544 Mørk Marine, 940 Sort **STR.** XS-3XL.


544


940

ZINC SKAL JAKKE, DAME

ART. ID: 132041

Vandtæt, vindtæt og åndbart. Letvægt. Genbrugsmateriale

Vand-og vindtæt / Tapede sømme / Fluorcarbon fri vandafvisende behandling / Justerbar hætte med forstærket spids og snor / Vandafvisende front lynlås i fuld længde / Formede ærmer / En brystlomme med vandafvisende lynlås / To forlommer med lynlås / Elastik i ærme ende og bund / Forlænget ryg / Vandsøjle > 10,000 mm / Åndbarhed 15,000 gram (g/m²/24 timer) / e-dye® / OEKO-TEX® certificeret.

MATERIALE 67% genanvendt polyester, 33% polyurethane. PFAS fri. **VÆGT** 155g/m². **FARVER** 544 Mørk Marine, 940 Sort **STR.** XS-2XL

NYHED



940

HALO PRIMALOFT® VEST DAME

ART. ID: 301704

Letvægts PrimaLoft®-vattering. Delvist genanvendt materiale. Vandafvisende

Delvist genanvendt materiale / Genanvendt PrimaLoft®-vattering – let varme / Fluorcarbonfri vandafvisende (DWR) behandling / Åndbar / 4-vejs stretchforing / Indvendig ribstrikket krave / Lynlås op til kraven med indvendig stormklap / Ærmegab med blød elastik på indersiden / Brystlomme med skjult lodret lynlås / Indvendig lomme med lynlås / 2 forlommer med skjult lynlås / Let elastisk kant forneden indvendigt / Forlænget ryg / OEKO-TEX®-certificeret.

MATERIALE Yderstof: Ripstop 100% polyamid.
Primaloft® 100% genanvendt polyester vattering. 4-vejs stretchfor 86% polyamid, 14% elastan. PFAS-fri. **VÆGT** Yderstof 57 g/m². Vattering 40 g/m². For 96 g/m². **FARVER** 940 Sort **STR.** XS-3XL.



940

LET QUILTET VEST, DAME

ART. ID: 117887

Stretchpaneler. Letvægt. Lynlås lommer

Kan både bruges som overtøj og mellemlag / Elastisk 3-lags softshell-materiale i siderne / Sidelommer med lynlås / Let figursyet / Elastisk kantbånd i halsen, ærmekanten og forneden / OEKO-TEX® certificeret.

MATERIALE 100% polyester. PFAS fri. **VÆGT** Quiltet materiale: 160 g/m², softshell: 240 g/m². **FARVER** 940 Sort **STR.** S–2XL.



940



544

STRETCH VINTERJAKKE DAME 4884 GLS

ART. ID: 301675

Vandtæt, vindtæt og åndbart. 4-vejsstretch. Genbrugsmateriale

Delvist genanvendt materiale / Yderstof af ripstop 4-vejs stretchmateriale / Vandtæt, vindtæt og åndbart / Tapede sømme / Quiltet for / Aftagelig og justerbar hætte med forstærket skygge / Krave med fleecefor / Fuldlængde tovejs vandafvisende lynlås foran med indvendig stolpelukning / 2 brystlommer med skjult lynlås / 2 fleeceforede forlommer med skjult lynlås / Indvendig lomme med lynlås / Forformede ærmer / Justerbar ærmeafslutning / Elastisk indermanschette med tommelgreb / Ventilerende meshforing i ærmegab og ærmeafslutning / Justerbar snøre i bunden / Forlænget ryg / Reflekterende detalje / Lynlås i foret til transfer / Waterpillar 10.000 mm / Åndbarhed yderstof RET <15 / Godkendt i henhold til EN 342 og EN 343 klasse 4/1, yderstof godkendt i henhold til EN 343 klasse 4/4 / OEKO-TEX® certificeret.

MATERIALE Yderstof: 4-vejs stretch, 2-lags materiale med membran. 91% genanvendt polyester, 9% elastan. For: 100% polyester quiltet polstring. PFAS fri. **VÆGT** Yderstof 230 g/m². For 195 g/m², ærmer 145 g/m². **FARVER** 544 Mørk Marine, 940 Sort **STR.** S-2XL.



544



940

SOFTSHELL STRETCH VINTERJAKKE 1421 GSW, DAME

ART. ID: 119009

Vindtæt og vandafvisende. 4-vejsstretch. Genbrugsmateriale

Delvist genanvendt materiale / Vindtæt og vandafvisende / Yderstof af 4-vejs strækbart materiale / Forstærkning på skuldre og ærmer / Quiltet foring / Aftagelig og justerbar hætte / Fleeceforet krave / Frontåbning med lynlås til toppen af kraven og skjult trykknaplukning / Skjult lodret lynlåslomme, tilgængelig når tøjet er lukket / 2 forlommer med lynlås / 2 indvendige lommer med lynlås / Indvendig netlomme / Ribstrikket indvendig manchet ved ærmeafslutning / Justerbar snøre i bunden / Reflekterende detalje / Forlænget ryg / Lynlås i foringen for overførsel / Vandsøjletryk > 3.000 mm / Godkendt i henhold til EN 342 / OEKO-TEX® certificeret.

MATERIALE Yderstof: 4-vejs stræk, 2-lags materiale med membran. 93% genanvendt polyester, 7% elastan. For: 100% polyester quiltet foring. Forstærkning: 100% polyester. PFAS fri. **VÆGT** Yderstof 215 g/m². Foring 195 g/m², ærmer 165 g/m². **FARVER** 544 Mørk Marine, 940 Sort **STR.** S–2XL.

940



OUTDOOR

ATMOS PRIMALOFT® PUFFERJAKKE MED HÆTTE DAME

ART. ID: 301498

Genbrugsmateriale. Vindtæt og vandafvisende. Blød og varm

Genanvendt materiale / Vindtæt og vandafvisende / Genanvendt PrimaLoft®-polstring – let og varm / Fluorcarbonfri vandafvisende behandling (DWR) / Hætte med indvendig elastisk kant foran, som sikrer en bedre pasform / Lynlås af genanvendt polyester i fuld længde foran med indvendig lukning / Brystlomme med lynlås / Inderlomme med lynlås / 2 forlommer med lynlås / Ærmeender med skjult indvendig elastik / Skjult elastik i siderne forneden / OEKO-TEX®-certificeret.

MATERIALE Ydermateriale 100 % genanvendt polyester. PrimaLoft®-polstring 100 % genanvendt polyester. For 100 % genanvendt polyamid. PFAS fri. **VÆGT** 620 g i størrelse M. **FARVER** 940 Sort **STR.** XS-2XL.



271

196

171



CORE

EN 14404 EN 20471 T1

EPD® STIBY

HIGH VIS GREEN HÅNDVÆRKER STRETCHBUKSER KLASSE 1 DAME 2663 GSTP

ART. ID: 134237

Fuld 4-vejsstretch. Forstærket på udsatte steder. Miljøvaredeklaration (EPD)

En del af Fristads Green kollektion / Mere bæredygtig / 4-vejs stretchmateriale / Ribstrikkede stretchpaneler i taljen / Holdbar ripstop 4-vejs stretch bagpå / Skjult frontknap / CORDURA®-forstærket løshængende forlommer, en med lynlåslomme, 3 små lommer og værktøjsstrop, den anden med ekstra lomme / D-ring under løs hængende lomme / 2 forlommer / 2 baglommer / Dobbelt forstærket skridsøm / Hammerstrop / CORDURA®- forstærket lomme inkl. værktøjslomme, blyantslomme, knapper og løkker til kniv / Benlomme med lynlås, lynlåslomme og D-ring / CORDURA®-forstærkede knælommer med indvendig åbning / Højdejustering til knæpuder i knælomme / CORDURA®-forstærket benende / Skjult støvlekrog / Godkendt i henhold til ISO 20471 kl. 1, EN 14404 sammen med knæpuder 124292 og EN 13758-2 UPF 40+ Solar UV-beskyttende egenskaber / Godkendt efter 50 vaske / Med EPD (Environmental Product Declaration) - registreringsnummer 4489 via environdec.com / OEKO-TEX® certificeret.

MATERIALE Stretchmateriale 44% PTT (28% teraphthalsyre, 16% biobaseret materiale), 44% polyester, 12% genanvendt polyester. Ripstop stretchmateriale 87% polyamid, 13% elastan. PFAS fri. **VÆGT** Stretchmateriale 260 g/m². Ripstop stretchmateriale 260 g/m². **FARVER** 171 Hi-Vis gul/Marine, 196 Hi-Vis Gul/Sort, 271 Hi-Vis Orange/Marine **STR.** C34-C50.



271

196

171



CORE

EN 14404 EN 20471 T4

STIBY

HIGH VIS GREEN HÅNDVÆRKER STRETCHBUKS DAME KLASSE 2 2664 GSTP

ART. ID: 134239

Fuld 4-vejsstretch. Forstærket på udsatte steder. Miljøvaredeklaration (EPD)

En del af Fristads Green kollektion / Mere bæredygtig / 4-vejs stretchmateriale / Ribstrikkede stretchpaneler i taljen / Slidstærk ripstop 4-vejs stretch på bagsiden / Skjult frontknap / CORDURA®-forstærket løshængende forlommer, en med lynlås, 3 små lommer og værktøjsstrop, en ekstra lomme / D-ring under løs hængende lomme / 2 frontlommer / 2 baglommer / Dobbelt forstærket skridsøm / Hammerstrop / CORDURA®- forstærket sammenfoldelig lomme med værktøjslomme, blyantslomme, strop og kappe til kniv / Benlomme med lynlås, lynlåslomme og D-ring / CORDURA®-forstærket knælommer med indvendig åbning / Højdejustering til knæpuder i knælomme / CORDURA®-forstærket benende / Skjult krog / Godkendt i henhold til ISO 20471 kl. 2, EN 14404 sammen med knæpuder 124292 og EN 13758-2 UPF 40+ Solar UV-beskyttende egenskaber / Godkendt efter 50 vaske / Farve 271 er godkendt i henhold til RIS-3279-TOM udgave 1 UK Railway Standard / Med EPD (Environmental Product Declaration) - registreringsnummer 4489 via environdec.com / OEKO-TEX® certificeret.

MATERIALE Stretchmateriale 44% PTT (28% teraphthalsyre, 16% biobaseret materiale), 44% polyester, 12% genanvendt polyester. Ripstop stretchmateriale 87% polyamid, 13% elastan. PFAS fri. **VÆGT** Stretchmateriale 260 g/m². Ripstop stretchmateriale 260 g/m². **FARVER** 171 Hi-Vis gul/Marine, 196 Hi-Vis Gul/Sort, 271 Hi-Vis Orange/Marine **STR.** C34-C50.



271

196

171



CORE

EN 14404 EN 20471 T4

STIBY

HIGH VIS GREEN STRETCHBUKSER DAME KLASSE 2 2665 GSTP

ART. ID: 134241

Fuld 4-vejsstretch. Håndværkerfeatures. Miljøvaredeklaration (EPD)

En del af Fristads Green kollektion / Mere bæredygtig / 4-vejs stretchmateriale / Ribstrikkede stretchpaneler i taljen / Holdbar ripstop 4-vejs stretch bagpå / Skjult frontknap / D-ring / 2 forlommer / 2 baglommer / Dobbeltforstærket skridsøm / Hammerstrop / CORDURA®-forstærket foldelomme med værktøjslomme, blyantslomme, knivstrop / Benlomme med lynlås, lynlåslomme og D-ring / CORDURA® -forstærkede knælommer med indvendig åbning / Højdejustering til knæpuder i knælomme / CORDURA®-forstærket benende / Skjult støvlekrog / Godkendt i henhold til ISO 20471 kl. 2, EN 14404 sammen med knæpuder 124292 og EN 13758-2 UPF 40+ UV-solbeskyttende egenskaber. Farve 271 er godkendt i henhold til RIS-3279-TOM udg. 1 UK Railway Standard / Godkendt efter 50 vaske / Med EPD (Environmental Product Declaration) - registreringsnummer 3888 via environdec.com / OEKO-TEX® certificeret.

MATERIALE Stretchmateriale 44% PTT (28% teraphthalsyre, 16% biobaseret materiale), 44% polyester, 12% genanvendt polyester. Ripstop stretchmateriale 87% polyamid, 13% elastan. PFAS fri. **VÆGT** Stretchmateriale 260 g/m². Ripstop stretchmateriale 260 g/m². **FARVER** 171 Hi-Vis gul/Marine, 196 Hi-Vis Gul/Sort, 271 Hi-Vis Orange/Marine **STR.** C34-C50.

130



EN 20471

HIGHVIS HÅNDVÆRKERSHORTS MED STRETCH DAME KLASSE 1 2667 GSTP

ART. ID: 301370

Fuld 4-vejsstretch. Aftagelige hængelommer. Biobaseret og genbrugt materiale

Delvist genanvendt og biobaseret materiale / 4-vejs stretchstof / Ribstrikkede stretchpaneler i taljen / Segmenteret refleksbånd, som sikrer bedre bevægelsesfrihed / Skjult frontknap / CORDURA®-forstærkede løsthængende forlommer, den ene med lynlåslomme, 3 små lommer og værktøjsstropper, den anden med ekstra lomme / Løsthængende, aftagelige lommer med skjult lynlås / D-ring under løsthængende lomme / 2 forlommer / 2 baglommer med bælg / Dobbelt forstærket skridtsøm / Hammerstrop / CORDURA®-forstærket tommestoklomme med værktøjslomme, blyantlomme samt knap og strop til knivhylster / Lårlomme med trykknapper, lynlåslomme og D-ring / Godkendt i henhold til EN ISO 20471 klasse 1 / Certificeret efter 50 vaske / OEKO-TEX®-certificeret.

MATERIALE Stretchmateriale 44 % PTT (delvist biobaseret materiale), 44 % polyester, 12 % genanvendt polyester. PFAS fri. **VÆGT** 260 g/m². **FARVER** 130 Hi-Vis gul **STR.** C34-C50.

271

196

171



EN 20471

HIVIS GREEN JAKKE KL.3 DAME 4067 GPLU

ART. ID: 131984

Holdbart letvægtsmateriale. Lynlås lommer. Miljøvaredeklaration (EPD)

En del af Fristads Green kollektion / Mere bæredygtig / Lukning foran med 2-vejs lynlås til øverst på kraven / Brystlomme med lynlås og ID-kortholder / Brystlomme med lodret lynlås / 2 forlommer med lynlås / Justerbare manchetter med fastgørelse / Justerbar talje med knapper / Forlænget ryg / Godkendt i henhold til EN ISO 20471 kl.2 - str. S-M og kl.3 str. L-5XL og 13758-2 UPF 40+ Solar UV Protective Properties. Farverne 271 og 286 er godkendt i henhold til RIS-3279-TOM stk.1 UK Railway Standard / Godkendt til 50 vaske / Godkendt til industrivask i henhold til ISO 15797 / Med EPD (Environmental Product Declaration) - registreringsnummer 3878 via environdec.com / OEKO-TEX® certificeret.

MATERIALE 70% genanvendt polyester, 30% økologisk bomuld. PFAS fri. **VÆGT** 240 g/m². **FARVER** 171 Hi-Vis gul/Marine, 196 Hi-Vis Gul/Sort, 271 Hi-Vis Orange/Marine **STR.** S-5XL.



171

196



Benlængde kan justeres

EN 14404 EN 20471 T1 PRO PFAS FREE

CORDURA FABRIC TROFTA

HI VIS HÅNDVÆRKERBUKSER DAME KLASSE 1 2670 GPLU

ART. ID: 300529

Holdbart letvægtsmateriale. Aftagelige hængelommer. Genbrugsmateriale

Genanvendt materiale og økologisk bomuld / Ribstrikkede stretchpaneler i taljen / Skjult frontknap / CORDURA®-forstærkede løsthængende forlommer, den ene med 3 små lommer og værktøjsstropper, den anden med ekstra lomme / Løsthængende lommer er aftagelige med skjult lynlås / 2 forlommer / 2 baglommer / Dobbelt forstærket skridtsøm / Hammerstrop / CORDURA®-forstærket-tommestoklomme med værktøjslomme, blyantlomme, knap og løkke til knivhylster / Benlomme med trykknap, lomme med klap og velcrolukning, D-ring / CORDURA®-forstærkede knælommer med indvendig åbning / Højdejustering til knæbeskyttere i knælommen / CORDURA®-forstærket-benende / Benlængden kan forlænges med 5 cm eller forkortes med 3 cm / Godkendt i henhold til EN ISO 20471 klasse 1, EN 14404 sammen med knæpuder 124292 og EN 13758-2 UPF 40+ UV-beskyttelse / Godkendt efter 50 vaske / Testet til industrivask i henhold til ISO 15797 / OEKO-TEX®-certificeret.

MATERIALE 70 % genanvendt polyester, 30 % økologisk bomuld. PFAS fri. **VÆGT** 240 g/m². **FARVER** 171 Hi-Vis gul/Marine, 196 Hi-Vis Gul/Sort **STR.** C34-C50.



196

171



Benlængde kan justeres

EN 14404 EN 20471 T4 PRO PFAS FREE

CORDURA FABRIC TROFTA

HIGH VIS HÅNDVÆRKERBUKSER DAME KLASSE 2 2671 GPLU

ART. ID: 300528

Holdbart letvægtsmateriale. Aftagelige hængelommer. Genbrugsmateriale

Genanvendt materiale og økologisk bomuld / Ribstrikkede stretchpaneler i taljen / Skjult frontknap / CORDURA®-forstærkede løsthængende forlommer, den ene med 3 små lommer og værktøjsstropper, den anden med ekstra lomme / Løsthængende lommer er aftagelige med skjult lynlås / 2 forlommer / 2 baglommer / Dobbelt forstærket skridtsøm / Hammerstrop / CORDURA®-forstærket-tommestoklomme med værktøjslomme, blyantlomme, knap og løkke til knivhylster / Benlomme med trykknap, lomme med klap og velcrolukning, D-ring / CORDURA®-forstærkede knælommer med indvendig åbning / Højdejustering til knæbeskyttere i knælommen / CORDURA®-forstærket-benende / Benlængden kan forlænges med 5 cm eller forkortes med 3 cm / Godkendt i henhold til EN ISO 20471 klasse 1, EN 14404 sammen med knæpuder 124292 og EN 13758-2 UPF 40+ UV-beskyttelse / Godkendt efter 50 vaske / Testet til industrivask i henhold til ISO 15797 / OEKO-TEX®-certificeret.

MATERIALE 70 % genanvendt polyester, 30 % økologisk bomuld. PFAS fri. **VÆGT** 240 g/m². **FARVER** 171 Hi-Vis gul/Marine, 196 Hi-Vis Gul/Sort **STR.** C34-C50.



271

196

171



Benlængde kan justeres

EN 14404 EN 20471

HIVIS GREEN BUKSER DAME KL.1 2652 GPLU

ART. ID: 131983

Holdbart letvægtsmateriale. Håndværkerfeatures. Miljøvaredeklaration (EPD)

En del af Fristads Green kollektionen / Mere bæredygtig / Ribstrik stretch paneler i taljen / Skjult forknap / 2 forlommer / 2 baglommer / Dobbelt forstærket skridtsøm / Hammerstrop / CORDURA®-forstærket værktøjslomme, blyantlomme, løkke til kniv / Benlomme, lomme med klap og velcro, D-ring / CORDURA® forstærkede knælommer med indvendig åbning / Højdejustering for knæbeskyttere / CORDURA®-forstærkede ben / Benlængden kan forlænges med 5 cm eller forkortes med 3 cm, afhængigt af behov / Godkendt i henhold til EN ISO 204 71 kl.1, EN 14404 sammen med knæbeskyttere 124292 og EN 13758-2 UPF 40+ Solar UV beskyttelse / Godkendt til 50 vaske / Godkendt til industrivask i henhold til ISO 15797 / Med EPD (Environmental Product Declaration) – registreringsnummer 3881 at environdec.com / OEKO-TEX® certificeret.

MATERIALE 70% genanvendt polyester, 30% økologisk bomuld. PFAS fri. **VÆGT** 240 g/m². **FARVER** 171 Hi-Vis gul/Marine, 196 Hi-Vis Gul/Sort, 271 Hi-Vis Orange/Marine **STR.** C34-C50.



271

196

171



Benlængde kan justeres

EN 14404 EN 20471

HIVIS GREEN BUKSER DAME KL.2 2642 GPLU

ART. ID: 131973

Holdbart letvægtsmateriale. Håndværkerfeatures. Miljøvaredeklaration (EPD)

En del af Fristads Green kollektionen / Mere bæredygtig / Ribstrik stretch paneler i taljen / Skjult forknap / 2 forlommer / 2 baglommer / Dobbelt forstærket skridtsøm / Hammerstrop / CORDURA®-forstærket værktøjslomme, blyantlomme, løkke til kniv / Benlomme, lomme med klap og velcro, D-ring / CORDURA® forstærkede knælommer med indvendig åbning / Højdejustering for knæbeskyttere / CORDURA®-forstærkede ben / Benlængden kan forlænges med 5 cm eller forkortes med 3 cm, afhængigt af behov / Godkendt i henhold til EN ISO 20471 kl.2, EN 14404 sammen med knæbeskyttere 124292 og EN 13758-2 UPF 40+ Solar UV beskyttelse / Farve 271 o 286 er godkendt i henhold til RIS-3279-TOM stk.1 UK Railway Standard / Godkendt til 50 vaske / Godkendt til industrivask i henhold til ISO 15797 / Med EPD (Environmental Product Declaration) – registreringsnummer 3881 via environdec.com / OEKO-TEX® certificeret.

MATERIALE 70% genanvendt polyester, 30% økologisk bomuld. PFAS fri. **VÆGT** 240 g/m². **FARVER** 171 Hi-Vis gul/Marine, 196 Hi-Vis Gul/Sort, 271 Hi-Vis Orange/Marine **STR.** C34-C50.



171



NYHED

196



230



130

EN 20471 | U1 | OEKO-TEX® STANDARD 100 SE 23-310 RISE | PFAS FREE | TROFTA

HIGH VIS GREEN T-SHIRT KLASSE 1 7880 GPST, HERRE OG DAME

ART. ID: 301752

Lav vægt og høj åndbarhed. Genbrugsmateriale. Både herre- og damemodel

EPD (miljøvaredeklaration) er under udarbejdelse / Genanvendt funktionsstrikket materiale / Strækbar påtrykt refleks / Raglanærmer / 5 cm kile med afbrudt refleks i siderne for ekstra komfort / Godkendt iht. EN ISO 20471 klasse 1 / Certificeret til 25 vaske / OEKO-TEX® certificeret / Vælg størrelse S–5XL for en T-shirt til mænd med lige pasform. Vælg størrelse XS Woman–XL Woman for en T-shirt til kvinder med feminin pasform.

MATERIALE 100 % genanvendt polyester **VÆGT** 140 g/m². **FARVER** 171 Hi-Vis gul/Marine, 196 Hi-Vis Gul/Sort **STR.** Herremodel og pasform: S–5XL. Damemodel og pasform: XS Woman–XL Woman

EN 20471 | U4 | OEKO-TEX® STANDARD 100 | PFAS FREE | STIBY

HI VIS T-SHIRT DAME KL.2 7458

ART. ID: 129515

Fugttransporterende. Bomuld på indersiden. UV-beskyttelse

Rund hals / Refleks påtrykt / Ventilation i siderne / Godkendt i henhold til EN 13758-2 UPF 40 + Solar UV beskyttende egenskaber og EN ISO 20471 klasse 2 / For hi vis certificerede kombinationer, klassificeres dette produkt som U4 / OEKO-TEX® certificeret.

MATERIALE 55% bomuld, 45% polyester. I overgang til mere bæredygtigt materiale. PFAS fri. **VÆGT** 190 g/m². **FARVER** 130 Hi-Vis gul, 230 Hi-Vis orange **STR.** XS-3XL.



330

230



130

EN 20471 | U5 | OEKO-TEX® STANDARD 100 | PRO | PFAS FREE

HIGH VIS SWEATJAKKE DAME KL.3 7427 SHV

ART. ID: 126535

Lynlås lommer. Bomuld på indersiden. Godkendt til industrivask

Lynlås i fuld længde med indvendig stolpe / Brystlomme med lodret lynlås / 2 forlommer med lynlås / Ribstrikkede manchetter og kant / Godkendt i henhold til EN ISO 20471 klasse 2 i størrelser XS–M og klasse 3 i størrelser L–4XL samt EN 13758-2 UPF 40+ UV-beskyttelse. Materialet er godkendt med UPF 100+ UV-beskyttelse / Farve 230 er godkendt i henhold til RIS-3279-TOM issue 2 UK Railway Standard / Certificeret efter 25 vaske / Leasingvasketestet i henhold til ISO 15797 / OEKO-TEX® certificeret.

MATERIALE 75% polyester, 25% bomuld. PFAS fri. **VÆGT** 305 g/m². **FARVER** 130 Hi-Vis gul, 230 Hi-Vis orange, 330 Rød **STR.** XS-4XL.



196

171



271

EN 20471 | U4 | OEKO-TEX® STANDARD 100 | No to PFAS

HIVIS SOFTSHELLJAKKE DAME KL.2 4183

ART. ID: 125023

Vindtæt, vandafvisende og åndbar. Stretchmateriale. Funktionslommer

Åndbar, vindtæt og vandafvisende / Stretch materiale / Fleece indvendig / Gennemgående lynlås med indvendig stolpelukning / Brystlomme med lynlås / Lomme til ID-kort / To forlommer med lynlås / Inderlomme med lynlås / Justerbar linning med snoretræk / Forlænget ryg / Justerbare manchetter med velcrolukning / Godkendt i henhold til EN ISO 20471 kl.2 / Certificeret efter 20 vaske / OEKO-TEX®-certificeret.

MATERIALE 100% polyester. På vej mod PFAS-fri. **VÆGT** 305 g/m². **FARVER** 171 Hi-Vis gul/Marine, 196 Hi-Vis Gul/Sort, 271 Hi-Vis Orange/Marine **STR.** XS-3XL.



271

171

196



EN 343 EN 20471 U6 RIS-3279-TOM

HIGH VIS AIRTECH® SKALJAKKE DAME KL.3 4518

ART. ID: 127663

Vandtæt, vindtæt og åndbart. Slidstærk. Funktionslommer

Airtech® åndbar, vind- og vandtæt / Aftagelig og justerbar hætte / Fleeceforet krave / Refleksdetaljer på skuldrene / Lynlåsåbning foran op til kraven med velcrolukning / 2 brystlommer med lynlås / ID-kortlomme / Kortlomme med indvendig mobillomme, tilgængelig med lukket jakke / 2 fleeceforede forlommer med lynlås / 2 indvendige lommer med lynlås / Justerbare ærmeender / Elastisk indermanchet med tommelgreb / Justerbar bund med snøre / Forlænget rygstykke / Mesh-foring / Lynlås i foer til transferprint / Vandsøjletryk 20.000 mm / Åndbarhed Airtech® materiale RET <15 / Godkendt iht. EN ISO 20471 klasse 2 i størrelse XS-S og klasse 3 i størrelserne M-3XL samt EN 343 klasse 4/4 / Farve 271 godkendt iht. RIS-3279-TOM: 2019 Issue 2 UK Railway Standard / Certificeret efter 25 vaske / OEKO-TEX® certificeret.

MATERIALE Airtech®, 100% polyester, åndbar, vind and vandtæt. For: 100% polyester. På vej mod PFAS-fri. **VÆGT** Yderstof 150 g/m², for 65 g/m². **FARVER** 171 Hi-Vis gul/Marine, 196 Hi-Vis Gul/Sort, 271 Hi-Vis Orange/Marine **STR.** XS-3XL.



396

271

196

171



EN 343 EN 342 EN 20471 U6 RIS-3279-TOM

HIGH VIS AIRTECH® VINTERJAKKE DAME KL.3 4037 GTT

ART. ID: 126547

Vandtæt, vindtæt og åndbart. Slidstærk. Funktionslommer

Airtech® vandtæt, vindtæt og åndbar / Quiltet foring / Aftagelig og justerbar foret hætte / Fleeceforet krave / Refleksdetaljer på skuldre / Lynlås foran op til kraven med skjult trykknaplukning / 2 brystlommer med lynlås / ID-kortlomme / Kortlomme med indvendig mobillomme, adgang udefra med lukket jakke / 2 fleeceforede forlommer med lynlås / 2 indvendige lommer med lynlås / Ventilerende mesh ved armhuler / Justerbare ærmeafslutninger / Elastisk indermanchet med tommelgreb / Justerbar kant forneden med snøre / Forlænget ryg / Lynlås i foer til transferprint / Vandsøjletryk 20.000 mm / Åndbarhed Airtech® materiale RET <15 / Godkendt EN klasse 2 (XS-S) og klasse 3 (M-3XL), EN 342 samt EN 343 klasse 4/1. Yderstof opfylder klasse 4 for vanddampgennemtrængelighed; EN 343 klasse 4/4 / Farve 271 godkendt iht. RIS-3279-TOM: 2019 Issue 2 UK Railway Standard / Certificeret efter 25 vaske / OEKO-TEX® certificeret.

MATERIALE Airtech®, 100% polyester, åndbar, vind- og vandtæt. Quiltet for: 100% polyester. På vej mod PFAS-fri. **VÆGT** Ydermateriale: 150 g/m². For: 190 g/m². **FARVER** 171 Hi-Vis gul/Marine, 196 Hi-Vis Gul/Sort, 271 Hi-Vis Orange/Marine, 396 Rød/sort **STR.** XS-3XL.



230

130



EN 343 EN 20471

TROFTA

HIGH VIS GREEN STRETCH SKALJAKKE KL. 3 DAME 4681 GLPS

ART. ID: 301216

Vandtæt, vindtæt og åndbart. 4-vejsstretch. Miljøvaredeklaration (EPD)

Genanvendt materiale / Kommer med en miljøvaredeklaration (EPD) / 4-vejdsstræk materiale / Vandtæt, vindtæt og åndbart / Forstærkede syninger / Aftagelig og justerbar hætte med forstærket krave / Fleeceforet krave / Fuld længde vandafvisende to-vejs front lynlås med indvendig plisse / Brystlomme med skjult lodret lynlås og indvendig løkke til ID-kortholder / Frontlommer med lynlås / Indvendig netlomme med elastisk kant / Forformede ærmer / Justerbare ærmekanter med afrundet øverste side / Elastisk indvendig manchet med tommelgreb / Justerbar snøre i bunden / Forlænget ryg / Lynlås i foring til overførsel / Waterpillar 13.000 mm / RET <15 / Godkendt i henhold til EN ISO 20471 klasse 3 og EN 343 klasse 4/4 / Farve 230 er godkendt i henhold til RIS-3279-TOM udgave 1 UK Railway Standard / Godkendt efter 20 vaske / OEKO-TEX® certificeret / EPD registreringsnummer 06054 ved environdec.com.

MATERIALE Mekanisk stretch, 2-lagsmateriale med membran. 100% genanvendt polyester. For 100 % polyestertaft. PFAS fri. **VÆGT** Ydermateriale 185 g/m². For 65 g/m². **FARVER** 130 Hi-Vis gul, 230 Hi-Vis orange **STR.** XS-3XL.



130

230



EN 343 EN 342 EN 20471

TROFTA

HIGH VIS GREEN STRETCH VINTERJAKKE DAME I KL. 3 4683 GLPS

ART. ID: 301358

Vandtæt, vindtæt og åndbart. 4-vejsstretch. Miljøvaredeklaration (EPD)

Delvist genanvendt materiale / Kommer med en miljøvaredeklaration (EPD) / Ydre stof med 4-vejsstræk / Vandtæt, vindtæt og åndbart / Forstærkede syninger / Pufet foring / Aftagelig og justerbar hætte med forstærket krave / Fleeceforet krave / Fuld længde vandafvisende to-vejs front lynlås med indvendig plisse / Brystlomme med skjult lodret lynlås og indvendig løkke til ID-kortholder / Fleeceforede frontlommer med lynlås / Indvendig netlomme med elastisk kant / Forformede ærmer / Justerbare ærmekanter med afrundet øverste side / Elastisk indvendig manchet med tommelgreb / Ventilerende foring i armhule og ærmeende / Justerbar snøre i bunden / Forlænget ryg / Lynlås i foring til overførsel / Waterpillar 13.000 mm / Åndbarhed ydre stof RET <15 / Godkendt i henhold til EN ISO 20471 klasse 3, EN 342 og EN 343 klasse 4/1, ydre stof godkendt i henhold til EN 343 klasse 4/4 / Farve 230 er godkendt i henhold til RIS-3279-TOM udgave 2 UK Railway Standard / Godkendt efter 20 vaske / OEKO-TEX® certificeret / EPD registreringsnummer 06058 ved environdec.com.

MATERIALE Ydermateriale: Mekanisk stretch, 2-lagsmateriale med membran. 100 % genanvendt polyester. For: Quiltet for af 100 % polyester. PFAS fri. **VÆGT** Yderstof 185 g/m². Vattering 195 g/m², ærmer 145 g/m². For 60 g/m². **FARVER** 130 Hi-Vis gul, 230 Hi-Vis orange **STR.** XS-3XL.

171



NYHED

EN 11612 EN 11611 **EN 1149-5** IEC 61482-2 EN 13034 EN 20471

PRO PFAS FREE

FLAMESTAT HIGH VIS STRETCH JAKKE FOR KVINDER KL. 3 4160 ATHF

ART. ID: 301777

Letvægts stretch komfort. Multinorm inherent beskyttelse. Godkendt til industrivask

Stretch materiale / Vandafvisende / Åbning med stolpelukning foran med lynlås op til toppen af kraven og skjult trykknaplukning / Brystlomme med klap og skjult trykknaplukning, med D-ring indeni / 2 stropper til kommunikationsudstyr / Løkker ved skuldrene til at fastgøre ærmelæder / 2 Lommer foran med skjult lynlås / Justerbare ærmer med skjult trykknaplukning / Justerbar bund med skjulte knapper / Forlænget ryg / Metal fri / PFAS-fri / Godkendt i henhold til EN 61482-1-2 APC 1, EN 61482-1-1 ELIM: 8 cal/cm² (inkluderet i lysbue certificerede beklædningskombinationer), EN ISO 11612 A1 B1 C1 F1, EN 1149-5, EN ISO 11611 A1 klasse 1 (inkluderet i flamme og svejse beklædningskombinationer), EN 13034 Type PB [6] og EN ISO 20471 klasse 3 / Godkendt efter 50 vaske / Godkendt til industrivask i henhold til ISO 15797 / OEKO-TEX® certificeret.

MATERIALE Stretch 45% modakryl, 34% bomuld, 17% polyamid, 2% elastan, 2% antistatiske fibre. Flammebeskyttende PFAS fri. **VÆGT** 265 g/m². **FARVER** 171 Hi-Vis gul/Marine **STR.** S-4XL.

171



CORE

EN 11612 **EN 1149-5** IEC 61482-2 EN 14404 EN 20471

PRO

FLAMESTAT HIGH VIS HÅNDVÆRKER STRETCHBUKSER KL.1 2171 DAME ATHF

ART. ID: 129521

Letvægts stretch komfort. Multinorm inherent beskyttelse. Godkendt til industrivask

Stretch materiale / Snavs, olie og vandafvisende / Skjult knap foran / To forstærkede hængelommer, en med tre små lommer og værktøjsstropper og en med ekstra lomme / To lommer foran / To forstærkede baglommer / Hammerstrop / Forstærket dobbeltsyning i skridt / Forstærket tommestok- og værktøjslomme med blyantholder og knap og strop til knivhylster / Lårlomme med klap og skjult knaplukning, mobillomme med klap og velcrolukning, og strop til kortholder / Forstærkede knælommer med indvendig åbning / Højdejusterbare knæpuder/ Uden metal / Godkendt i henhold til EN 61482-1-2 APC 1, EN 61482-1-1 ELIM: 8 cal/cm² (inkluderet i lysbuetabel certificerede beklædningskombinationer), EN ISO 11612 A1 B1 C1 F1, EN 1149-5 og EN ISO 20471 kl.1 / Metervaren er godkendt i henhold til EN 13034 / Godkendt efter 50 vaske / Godkendt til industrivask i henhold til ISO 15797 / OEKO-TEX® certificeret.

MATERIALE 45% modakryl, 34% bomuld, 17% polyamid, 2% elastan, 2% antistatisk. På vej mod PFAS-fri. **VÆGT** 265 g/m². **FARVER** 171 Hi-Vis gul/Marine **STR.** C34-C50.

171



NYHED

EN 11612 **EN 1149-5** IEC 61482-2 EN 14404 EN 20471 T1 OEKO-TEX STANDARD 100 PPE SE 23-311 RISE PRO

No to PFAS

FLAMESTAT HIGH VIS HÅNDVÆRKER STRETCH BUKSER DAME KL. 1 2271 ATHF

ART. ID: 301678

Letvægts stretch komfort. Multinorm inherent beskyttelse. Ekstra tommestoklomme i venstre side

Stretch materiale / Snavs, olie og vandafvisende / Skjult knap foran / To forstærkede hængelommer, en med tre små lommer og værktøjsstropper og en med ekstra lomme / To lommer foran / To forstærkede baglommer / Hammerstrop / Forstærket dobbeltsyning i skridt / Forstærket tommestok- og værktøjslomme med blyantholder og knap og strop til knivhylster / Lårlomme med klap og skjult knaplukning, mobillomme, og strop til kortholder og tommestokslomme / Forstærkede knælommer med indvendig åbning / Højdejusterbare knæpuder/ Uden metal / Godkendt i henhold til EN 61482-1-2 APC 1, EN 61482-1-1 ELIM: 8 cal/cm² (inkluderet i lysbuetabel certificerede beklædningskombinationer), EN ISO 11612 A1 B1 C1 F1, EN 1149-5 og EN ISO 20471 kl.1 / Metervaren er godkendt i henhold til EN 13034 / Godkendt efter 50 vaske / Godkendt til industrivask i henhold til ISO 15797 / OEKO-TEX® certificeret.

MATERIALE 45% stretch modakryl, 34% bomuld, 17% polyamid, 2% elastan, 2% antistatisk. Forstærket 45% modakryl, 35% bomuld, 18% polyamid, 2% antistatisk. Flammebeskyttende. På vej mod PFAS-fri. **VÆGT** Stretch 265 g/m². Forstærket 300 g/m². **FARVER** 171 Hi-Vis gul/Marine **STR.** 34-50

171



CORE

EN 11612 **EN 1149-5** IEC 61482-2 EN 14404 EN 20471 T3 OEKO-TEX STANDARD 100 PPE SE 23-311 RISE PRO

No to PFAS

FLAMESTAT HIGH VIS HÅNDVÆRKER STRETCH BUKSER KLASSE 2 DAME 2164 ATHF

ART. ID: 300374

Letvægts stretch komfort. Multinorm inherent beskyttelse. Ekstra tommestoklomme i venstre side

Stretch materiale / Smuds-, olie- og vandafvisende / Skjult knap foran / 2 forstærkede løsthængende lommer, en med 3 små lommer og værktøjsstropper og en med ekstra lomme / 2 forstærkede baglommer, en med klap og skjult tryklås / Dobbelt skridtsøm / Hammerstrop / Forstærkede tommestoklomme med blyantlomme og knap og strop til knivhylster / Benlomme med klap og skjult tryklås, mobiltelefonlomme, strop til id-kortholder og ekstra tommestoklomme / Forstærkede knælommer med indvendig åbning / Højdejustering til knæpuder i knælomme / Forstærkede benender / Uden metal / Godkendt i henhold til EN 61482-1-2 APC 1, EN 61482-1-1 ELIM: 8 cal/cm² (inkluderet i Elektrisk lysbue certificerede beklædningskombinationer)
EN ISO 11612 A1 B1 C1 F1, EN 1149-5 og EN ISO 20471 klasse 2 og EN14404 sammen med knæpuder 124292 / Stoffet er godkendt efter EN 13034 / Godkendt efter 50 vaske / Leasing vasketøj testet efter ISO 15797 / OEKO -TEX® certificeret.

MATERIALE Stretch 45% modakryl, 34% bomuld, 17% polyamid, 2% elastan, 2% antistatiske fibre. Forstærket 45% modakryl, 35% bomuld, 18% polyamid, 2% antistatiske fibre. Flammebeskyttelse. På vej mod PFAS-fri. **VÆGT** 265 g/m². **FARVER** 171 Hi-Vis gul/Marine **STR.** C34-C50.

171



NYHED

EN 11612 EN 11611 **EN 1149-5** IEC 61482-2 EN 13034 EN 14404 EN 20471 T1

PRO PFAS FREE

FLAMESTAT HIGH VIS STRETCH BUKSER DAME KL. 1 2170 ATHF

ART. ID: 301780

Letvægts stretch komfort. Multinorm inherent beskyttelse. Godkendt til industrivask

Stretch materiale / Vandafvisende / Skjult knap foran / 2 lommer foran / 2 forstærkede baglommer med klap og skjult tryklås / Forstærket dobbeltsyning i skridt / Forstærkede tommestok- og værktøjslomme med klap og skjult tryklås, blyantholder og knap og strop til knivhylster / Lårlomme
med klap og skjult knaplukning, mobillomme med klap og strop til kortholder / Forstærkede knælommer med indvendig åbning / Højdejusterbare knæpuder / Uden metal / Uden PFAS/ Godkendt i henhold til EN 61482-1-2 APC 1, EN 61482-1-1 ELIM: 8 cal/cm² (inkluderet i lysbuetabel certificerede
beklædningskombinationer) EN ISO 11612 A1 B1 C1 F1, EN 1149-5, EN ISO 11611 A1 kl.1 (inkluderet i flamme og svejse beklædningskombinationer) EN 13034 Type PB [6], EN ISO 20471 kl.1, EN 14404 sammen med knæpuder 124292 / Godkendt efter 50 vaske / Godkendt til industrivask i henhold til ISO 15797 / OEKO-TEX® certificeret.

MATERIALE Stretch 45% modakryl, 34% bomuld, 17% polyamid, 2% elastan, 2% antistatiske fibre. Forstærket 45% modakryl, 35% bomuld, 18% polyamid, 2% antistatiske fibre. Flammebeskyttende. PFAS fri. PFAS fri. **VÆGT** 265 g/m². Forstærket 300 g/m². **FARVER** 171 Hi-Vis gul/Marine **STR.** C34-C50.

171



NYHED

EN 11612 EN 11611 **EN 1149-5** IEC 61482-2 EN 13034 EN 14404 EN 20471 T3

PRO PFAS FREE

FLAMESTAT HIGH VIS STRETCH BUKSER DAME KL. 2 2169 ATHF

ART. ID: 301779

Letvægts stretch komfort. Multinorm inherent beskyttelse. Godkendt til industrivask

Stretch materiale / Vandafvisende / Skjult knap foran / 2 lommer foran / 2 forstærkede baglommer med klap og skjult tryklås / Forstærket dobbeltsyning i skridt / Forstærkede tommestok- og værktøjslomme med klap og skjult tryklås, blyantholder og knap og strop til knivhylster / Lårlomme
med klap og skjult knaplukning, mobillomme med klap og strop til kortholder / Forstærkede knælommer med indvendig åbning / Højdejusterbare knæpuder / Uden metal / Uden PFAS / Godkendt i
henhold til EN 61482-1-2 APC 1, EN 61482-1-1 ELIM: 8 cal/cm² (inkluderet i lysbuetabel certificerede
beklædningskombinationer) EN ISO 11612 A1 B1 C1 F1, EN 1149-5, EN ISO 11611 A1 kl.1 (inkluderet i flamme og svejse beklædningskombinationer) EN 13034 Type PB [6], EN ISO 20471 kl.2, EN 14404 sammen med knæpuder 124292 / Godkendt efter 50 vaske / Godkendt til industrivask i henhold til ISO 15797 / OEKO-TEX® certificeret.

MATERIALE 45% modakryl, 34% bomuld, 17% polyamid, 2% elastan, 2% antistatisk. Flammebeskyttende. Forstærket 45% modakryl, 35% bomuld, 18% polyamid, 2% antistatiske fibre. Flammebeskyttende. PFAS fri. PFAS fri. **VÆGT** 265 g/m². Forstærket 300 g/m². **FARVER** 171 Hi-Vis gul/Marine **STR.** C34-C50.

171



EN 11612 **EN 1149-5** IEC 61482-2 EN 14404 EN 20471 T3 OEKO-TEX® STANDARD 100 PRO

FLAMESTAT HIGH VIS VENTEBUKSER MED STRETCH KLASSE 2 2507 ATHF

ART. ID: 133137

Letvægts stretch komfort. Multinorm inherent beskyttelse. Godkendt til industrivask

Stretchstof / Smuds-, olie- og vandafvisende / Overdel i kraftig ribstrikket 4-vejs stretch tricot med blød indsat elastik foroven / Justerbar linning med indbygget elastik / Talje med lavt snit foran, bæltestropper, knap men ingen lynlås / 2 forlommer / 2 forstærkede baglommer, den ene med klap og skjult trykknap / Hammerstrop / Forstærket tommestoklomme med pennelomme og knap og strop til skedekniv / Benlomme med klap og skjult trykknaplukning, mobiltelefonlomme og løkker til ID-kortholder / Forstærkede knælommer med indvendig åbning / Højdejustering af knæbeskyttere i knælommen / Forstærkede benender / Metal frie / Godkendt i henhold til EN 61482-1-2 APC 1, EN 61482-1-1 ELIM: 8 cal/cm² (inkluderet i lysbuetabel certificerede beklædningskombinationer) EN ISO 11612 A1 B1 C1 F1, EN 1149-5, EN ISO 20471 klasse 2 og EN 14404 sammen med knæpuder 124292 / Materiale er godkendt i henhold til EN 13034 / Godkendt efter 50 vaske / Godkendt til industrivask ved høje temperaturer i henhold ISO 15797 / OEKO-TEX® certificeret.

MATERIALE Stretch 45% modakryl, 34% bomuld, 17% polyamid, 2% elastan, 2 % antistatiske fibre. Ribstrikket stretch 59 % modacryl, 36 % bomuld, 3 % elastan, 2 % antistatisk fibre. Forstærket 45% modakryl, 35% bomuld, 18% polyamid, 2% antistatiske fibre. Flammebeskyttende. På vej mod PFAS-fri. **VÆGT** Stretch 265 g/m². Ribstrikket stretch 440 g/m². Forstærket 300 g/m². **FARVER** 171 Hi-Vis gul/Marine **STR.** C34-C50.

171



EN 11612 **EN 1149-5** IEC 61482-2 EN 14404 EN 20471 T2 OEKO-TEX® STANDARD 100 PRO

FLAMESTAT HIGH VIS HÅNDVÆRKERBUKSER DAME KL.1, 2777 ATHS

ART. ID: 126518

Multinorm inherent beskyttelse. Holdbar blød komfort. Smuds-, olie- og vandafvisende

Snavs-, olie- og vandafvisende / Skjult frontknap / 2 forstærkede, hængende forlommer – venstre med ekstra lomme og højre med 3 lommer og værktøjsstropper / 2 forlommer / 2 forstærkede baglommer / D-ring i linningen / Hammerstrop / Dobbelt forstærket skridtsøm / Benlomme med klap og skjult trykknaplukning, mobillomme og strop til ID-kortholder / Forstærket tommestoklomme med værktøjslomme, penlomme samt knap og strop til knivhylster / Knælommer med åbning indefra / Højdejustering til knæpuder i knælomme / Justerbar benlængde med 5 cm oplægskant / Metalfri / Godkendt i henhold til EN 14404 sammen med knæpuder 124292, EN 61482-1-2 APC 1, EN 61482-1-1 ELIM: 9 cal/cm² (indgår i elektrisk lysbuegodkendte beklædningskombinationer), EN ISO 11612 A1 A2 B1 C1 F1, EN 1149-5 og EN ISO 20471 klasse 1 / Stoffet er godkendt i henhold til EN 13034 / Certificeret efter 50 vaske / Testet til leasingvask i henhold til ISO 15797 / OEKO-TEX® certificeret.

MATERIALE 45% modakryl, 35% bomuld, 18% polyamid, 2% antistatiske fibre. Under overgang til PFAS-fri. På vej mod PFAS-fri. **VÆGT** 300 g/m², forstærkning 280 g/m². **FARVER** 171 Hi-Vis gul/Marine **STR.** C34-C50.

171



EN 11612 **EN 1149-5** IEC 61482-2 EN 14404 EN 20471

FLAMESTAT HIGH VIS BUKSER DAME KL.2 2775 ATHS

ART. ID: 122196

Multinorm inherent beskyttelse. Holdbar blød komfort. Smuds-, olie- og vandafvisende

Snavs-, olie- og vandafvisende / Skjult frontknap / 2 forstærkede, hængende forlommer – den ene med 3 lommer og værktøjsstropper, den anden med ekstra lomme / 2 forlommer / 2 forstærkede baglommer / D-ring i linningen / Hammerstrop / Dobbelt forstærket skridtsøm / Benlomme med klap og skjult trykknaplukning, mobillomme og strop til ID-kortholder / Forstærket tommestoklomme med værktøjslomme, penlomme samt knap og strop til knivhylster / Knælommer med åbning indefra / Højdejustering til knæpuder i knælomme / Metalfri / Godkendt i henhold til EN 61482-1-2 APC 1, EN 61482-1-1 ELIM: 9 cal/cm² (indgår i elektrisk lysbuegodkendte beklædningskombinationer), EN ISO 11612 A1 A2 B1 C1 F1, EN 1149-5, EN ISO 20471 klasse 2 og EN 14404 sammen med knæpuder 124292 / Stoffet er godkendt i henhold til EN 13034 / Certificeret efter 50 vaske / Testet til leasingvask i henhold til ISO 15797 / OEKO-TEX® certificeret.

MATERIALE 45% modakryl, 35% bomuld, 18% polyamid, 2% antistatisk fiber. Indbygget flammebeskyttelse. Under overgang til PFAS-fri. På vej mod PFAS-fri. **VÆGT** 300 g/m². **FARVER** 171 Hi-Vis gul/Marine **STR.** C34-C50.

171



EN 11612 EN 11611 **EN 1149-5** IEC 61482-2 EN 13034 EN 14404 EN 20471

FLAMESTAT HIGH VIS BUKSER DAME KL.1 2776 ATHS

ART. ID: 122197

Multinorm inherent beskyttelse. Holdbar blød komfort. Smuds-, olie- og vandafvisende

Snavs-, olie- og vandafvisende / Skjult frontknap / D-ring i linningen / 2 forlommer / 2 forstærkede baglommer med klap / Dobbelt forstærket skridtsøm / Benlomme med klap og skjult trykknaplukning, mobillomme og strop til ID-kortholder / Forstærket tommestok- og værktøjslomme med penholder samt knap og strop til knivhylster / Knælommer med åbning indefra / Højdejustering til knæpuder i knælomme / Justerbar benlængde med 5 cm oplægskant / Metalfri / Godkendt i henhold til EN 61482-1-2 APC 1, EN 61482-1-1 ELIM: 9 cal/cm² (indgår i elektrisk lysbuegodkendte beklædningskombinationer), EN ISO 11612 A1 A2 B1 C1 E2 F1, EN ISO 11611 A1 A2 klasse 1 (indgår i flamme- og svejsegodkendte beklædningskombinationer), EN 1149-5, EN 13034 Type PB [6], EN ISO 20471 klasse 1 og EN 14404 sammen med knæpuder 124292 / Certificeret efter 50 vaske / Testet til leasingvask i henhold til ISO 15797 / OEKO-TEX® certificeret.

MATERIALE 45% modakryl, 35% bomuld, 18% polyamid, 2% antistatisk fiber. Indbygget flammebeskyttelse. Under overgang til PFAS-fri. På vej mod PFAS-fri. **VÆGT** 300 g/m². **FARVER** 171 Hi-Vis gul/Marine **STR.** C34-C50.

171



EN 11612 EN 11611 **EN 1149-5** IEC 61482-2 EN 13034 EN 20471

PRO

FLAMESTAT HIGH VIS JAKKE DAME KL.3 4275 ATHS

ART. ID: 122195

Multinorm inherent beskyttelse. Holdbar blød komfort. Smuds-, olie- og vandafvisende

Snavs-, olie- og vandafvisende / Reflekterende detaljer på skuldrene / Lukning foran med lynlås helt op til kraven og skjulte trykknapper / Brystlomme med læg, skjult trykknaplukning, indvendig D-ring og penstrop / Brystlomme med lynlås / Skjulte knapper og stropper til knivhylster / Mikrofonholder / 2 forlommer med lynlås / Indvendig lomme med knap / Indvendig mobillomme med velcrolukning og strop til headset / Justerbare manchetter med trykknaplukning / Justerbar snøre forneden / Forlænget ryg / Godkendt i henhold til EN 61482-1-2 APC 1, EN 61482-1-1 ELIM: 9 cal/cm² (se tabel for certificerede beklædningskombinationer til EN 61482-1-2 klasse 2 og åben lysbue i henhold til EN 61482-1-1), EN ISO 11612 A1 A2 B1 C1 E2 F1, EN ISO 11611 A1 A2 klasse 1 (se tabel for certificerede flamme- og svejsekombinationer), EN 1149-5, EN 13034 Type PB [6] samt EN ISO 20471 klasse 2 i størrelser XS–M og klasse 3 i størrelser L–3XL / Certificeret efter 50 vaske / Testet til leasingvask i henhold til ISO 15797 / OEKO-TEX® certificeret.

MATERIALE 45% modakryl, 35% bomuld, 18% polyamid, 2% antistatiske fibre. På vej mod PFAS-fri. **VÆGT** 300 g/m². **FARVER** 171 Hi-Vis gul/Marine **STR.** XS-3XL.

540



EN 11612 EN 11611 **EN 1149-5** IEC 61482-2 EN 13034

PRO

FLAMESTAT SKJORTE DAME 7099 ATS

ART. ID: 129524

Multinorm inherent beskyttelse. Holdbar blød komfort. Godkendt til svejsning

Reflekterende detaljer på skuldrene / Skjult trykknaplukning under frontstolpen / Manchetter med skjult trykknaplukning / Forlænget ryg / 2 brystlommer med klap og skjulte trykknapper, den ene med blyantstrop / Metalfri / Godkendt i henhold til EN 61482-1-2 APC 1, EN 61482-1-1 ELIM: 8,2 cal/cm² EBT: 9,1 cal/cm² (se tabel for elektrisk lysbue for certificerede beklædningskombinationer til EN 61482-1-2 klasse 2 og åben lysbue i henhold til EN 61482-1-1), EN ISO 11612 A1 A2 B1 C1 E1 F1, EN ISO 11611 A1 A2 klasse 1, EN 1149-5, EN 13034 Type PB [6] / Testet til leasingvask ifølge ISO 15797 / OEKO-TEX® certificeret.

MATERIALE 54% modakryl, 44% bomuld, 2% antistatisk fiber. På vej mod PFAS-fri. **VÆGT** 230 g/m². **FARVER** 540 Marine **STR.** S-3XL.



540

EN 11612 EN 1149-5 IEC 61482-2

FLAMESTAT LANGÆRMET T-SHIRT DAME 7098 TFLH

ART. ID: 129523

Multinorm inherent beskyttelse. Blød komfort. Godkendt til industrivask

Reflekterende detaljer på skuldre / Rib-strikket kant i hals og ærmer / Godkendt i henhold til 61482-1-2 APC 1, EN 61482-1-1 ELIM: 4,5 5,9cal/cm² EBT: 5,2 cal/cm² (se lysbuetabel for certificerede beklædningskombinationer for EN 61482-1-2 kl.2 og lysbue i henhold til EN 61482-1-1), EN ISO 11612 A1 B1 C1 og EN 1149-5 / Godkendt til industrivask i henhold til ISO 15797 / Certificeret efter 25 vaske / OEKO-TEX® certificeret.

MATERIALE 60% modakryl, 37% bomuld, 3% antistatisk fiber. PFAS fri. **VÆGT** 230 g/m². **FARVER** 540 Marine **STR.** S-3XL.



171

EN 11612 EN 1149-5 IEC 61482-2 EN 20471

FLAMESTAT HIGH VIS LANGÆRMET T-SHIRT DAME KL. 3 TFLH

ART. ID: 129522

Multinorm inherent beskyttelse. Blød komfort. Godkendt til industrivask

Ribstrikket kant i hals og manchetter / Refleksdetaljer på skuldre / Godkendt i henhold til EN 61482-1-2 APC 1, EN 61482-1-1 ELIM: 4,5 cal/cm² EBT: 5,2 % (se lysbuetabel for certificerede beklædningskombinationer for EN 61482-1-2 klasse 2 og lysbue i henhold til EN 61482-1-1), EN ISO 11612 A1 B1 C1, EN 1149-5 og EN ISO 20471 klasse 2 - str. S - L og klasse 3 str. XL - 3XL / For hi vis certificerede kombinationer, klassificeres dette produkt som U5 / Godkendt til industrivask i henhold til ISO 15797 / Certificeret efter 25 vaske / OEKO-TEX® certificeret.

MATERIALE 60% modakryl, 37% bomuld, 3% antistatiske fibre. PFAS fri. **VÆGT** 230 g/m². **FARVER** 171 Hi-Vis gul/Marine **STR.** S-3XL.



556

EN 11612 EN 1149-5 IEC 61482-2

FLAMESTAT LANGÆRMET T-SHIRT DAME 7358 TFL

ART. ID: 131148

Multinorm inherent beskyttelse. Lysbuebeskyttelse ELIM 9,5 cal. Godkendt til industrivask

V-udskæring / Raglanærmer / Ribstrikket halskant og manchetter / Godkendt i henhold til EN 61482-1-2 APC 1 kl.1, EN 61482-1-1, ELIM 9,5 cal/cm² EBT: 11 cal/cm², EN ISO 11612 A1 A2 B1 C1 F1, og EN 1149-5 og EN 13758-2 UPF 40+ UV beskyttelse. Stof er godkendt UPF100+ UV beskyttelse / Godkendt til industrivask i henhold til ISO 15797 / Certificeret efter 25 vaske / OEKO-TEX® certificeret.

MATERIALE 54% modacryl, 44% bomuld, 2% antistatiske fibre. PFAS fri. **VÆGT** 270 g/m². **FARVER** 556 Marine/Neongul **STR.** S-4XL.



171

EN 11612 EN 1149-5 IEC 61482-2 EN 20471

FLAMESTAT HIGH VIS LANGÆRMET T-SHIRT DAME KL.1 7108 TFL

ART. ID: 133269

Multinorm inherent beskyttelse. Lysbuebeskyttelse ELIM 9,5 cal. Godkendt til industrivask

Raglan-ærmer / Rib-strikket hals og manchetter / Godkendt i henhold til EN 61482-1-2 APC 1 kl.1, EN 61482-1-1 ELIM: 9,5 cal/cm², EBT: 11 cal/cm², EN ISO 11612 A1 A2 B1 C1 F1, EN 1149-5 og EN ISO 20471 klasse 1 / EN 13758-2 UPF 40+ UV beskyttelse. Materiale godkendt UPF 100+ UV beskyttelse / Godkendt efter 25 vaske / Godkendt til industrivask i henhold til ISO 15797 / OEKO-TEX® certificeret.

MATERIALE 54% modakryl, 44% bomuld, 2% anti-statiske fibre. PFAS fri. **VÆGT** 270 g/m². **FARVER** 171 Hi-Vis gul/Marine **STR.** S-4XL.

171



EN 11612 **EN 1149-5** IEC 61482-2 EN 20471

FLAMESTAT HIGH VIS T-SHIRT DAME KL.3 TFL

ART. ID: 131146

Multinorm inherent beskyttelse. Lysbuebeskyttelse ELIM 9,5 cal. Godkendt til industrivask

Raglanærmer / Ribstrikket halskant og manchetter / Godkendt i henhold til EN 61482-1-2 APC 1 kl.1, EN 61482-1-1. ELIM 9,5 cal/cm²,EBT: 11 cal/cm², EN ISO 11612 A1 A2 B1 C1 F1, EN 1149-5 og EN 20471 kl.2 - S-L og kl.3 - XL-4XL / EN 13758-2 UPF 40+ UV beskyttelse. Materiale godkendt UPF 100+ UV beskyttelse / Godkendt efter 25 vaske / Godkendt til industrivask i henhold til ISO 15797 / OEKO-TEX® certificeret. 1149-5 og EN 20471 kl.3.

MATERIALE 54% modacrylic, 44% bomuld, 2% antistatiske fibre. PFAS fri. **VÆGT** 270 g/m². **FARVER** 171 Hi-Vis gul/Marine **STR.** S-4XL

171



EN 11612 EN 11611 **EN 1149-5** IEC 61482-2 EN 13034 EN 20471

FLAMESTAT HIGH VIS STRETCH SOFTSHELL JAKKE DAME KL.3 4076 FSS

ART. ID: 130238

Fuld komfort pga. stretchstof. Ekstra høj lysbuebeskyttelse ELIM 23 cal, APC 2. Vindtæt og vandafvisende

Softshell stretchmateriale / Vindtæt og vandafvisende / Frontlommeåbning med lynlås i toppen af kraven og skjult tryklås / Krave med skjult tryklås til fastgørbar hætte 130239 / Brystlomme med lynlås / Mikrofonholder på venstre frontside / 2 frontlommer med lynlås / Elastisk bånd ved ærmeafslutning / Tommelfingergreb / Justerbar bund med snøre / Metalfri / Godkendt i henhold til EN 61482-1-2 APC 2, EN 61482-1-1 ELIM: 23 cal/cm² EBT: 28 cal/cm² (inkluderet i elektrisk lysbue certificerede beklædningskombinationer), EN ISO 11612 A1 A2 B1 C2 F1, EN 1149-5, EN ISO 11611 A1 A2 Klasse 2 , EN 13034 Type PB [6], EN ISO 20471 klasse 2 i størrelserne XS-S og klasse 3 i størrelserne M-3XL og EN 13758-2 UPF 40+ UV-beskyttelse. Materialegodkendt UPF 500+ UV beskyttelse / Leasing vasketøj testet i henhold til ISO 15797 / OEKO-TEX® certificeret.

MATERIALE Stretch 47% modacryl, 37% bomuld, 12% polyurethan, 2% polyamid, 1% antistatisk fiber, 1% elastan. Flammebeskyttende. På vej mod PFAS-fri. **VÆGT** 365 g/m². **FARVER** 171 Hi-Vis gul/Marine **STR.** XS-3XL.

171



EN 11612 EN 11611 **EN 1149-5** IEC 61482-2 EN 13034

FLAMESTAT SOFTSHELL HÆTTE 9155 FSS

ART. ID: 130239

Stretchmateriale. Vindtæt og vandafvisende. Kan bruges over hjelm

Hætte til brug sammen med 130238 eller 127669 / Reflekterende detaljer på toppen / Justerbar med snor / Metalfri / Kan bruges over hjelm / Kun certificeret, når den bæres sammen med softshell jakker 130238 eller 127669 / OEKO-TEX® certificeret.

MATERIALE 47% modacryl, 37% bomuld, 12% polyurethan, 2% polyamid, 1% antistatisk fiber, 1% elastan. Inherent flammebeskyttelse. På vej mod PFAS-fri. **VÆGT** 365 g/m². **FARVER** 171 Hi-Vis gul/Marine **STR.** XS-3XL.

171



EN 11612 EN 11611 **EN 1149-5** IEC 61482-2 EN 13034 EN 343 EN 20471

FLAMESTAT HIGH VIS GORE-TEX PYRAD® SKALJAKKE DAME KL.3 4195 GXE

ART. ID: 129742

Vandtæt, vindtæt og åndbart. Ekstra høj lysbuebeskyttelse ELIM 40 cal, APC 2. Multinorm inherent beskyttelse

To-lags GORE-TEX PYRAD® materiale, vind og vandtæt og åndbar / Smuds og olieafvisende / Fuldt foret / Refleks detaljer på skuldre / Aftagelig hætte med justerbar rem og snor / Stormflappe med lynlås til toppen af krave og velcro / To brystlommer med klap med velcro og lynlås, en med D-ring / To lommer med flap, velcro og lynlås / To indvendige lommer, en med knap og en med lynlås / Justerbar manchetter / Elastiske indvendige manchetter / Justerbar snortræk nederst / Lynlås i foer til transferprint / Metalfri beklædning / Vandsøjletryk > 10.000mm / ePTFE membran / åndbarhed RET 8,33 / Godkendt i henhold til EN 61482-1-2 APC 2, EN 61482-1-1 ELIM: 40 cal/cm² (se lysbuetabel for certificerede beklædningskombinationer til EN 61482-1-2 kl.2 og åben lysbue ifølge EN 61482-1-1), EN ISO 11612 A1 A2 B2 C1 D3 E3 F1, EN ISO 11611 A1 A2 kl.2, EN 1149-5, EN 13034 type PB [6], EN ISO 20471 kl.2 - XS-S og kl.3 - M-3XL og EN 343 klasse 4/4 / Certificeret efter 30 vaske / OEKO-TEX®-certificeret.

MATERIALE 99,4% polyester, 0,6% kulstof, to-lags GORE-TEX PYRAD® materiale, vind og vandtæt og åndbar. For: 50% meta-aramid, 50% viskose FR. **VÆGT** 220 g/m², for 130 g/m². **FARVER** 171 Hi-Vis gul/Marine **STR.** XS-3XL.

171



EN 11612 EN 11611 **EN 1149-5** IEC 61482-2 EN 13034 EN 343 EN 20471 U6

FLAMESTAT® HIGH VIS AIRTECH®-SKALJAKKE DAME KLASSE 3 4526 ATHR

ART. ID: 300563

Vandtæt, vindtæt og åndbart. Ekstra høj lysbuebeskyttelse ELIM 27 cal, APC 2. Multinorm inherent beskyttelse

Vandtæt, vindtæt og åndbar / Tapede sømme / Smuds-, olie- og vandafvisende / Aftagelig og justerbar hætte / Stolpeåbning foran med tovejslynlås øverst på kraven og skjult velcrolukning / 2 brystlommer med skjult lynlås, den ene med indvendig D-ring / Kortlomme med lynlås og indvendig mobiltelefonlomme, tilgængelig udefra / 2 indvendige lommer, heraf en med lynlås / 2 forlommer med lynlås og fleecefor / Justerbare ærmeender med elastisk indermanchet / Forlænget ryg / Justerbar søm med snøre / Lynlås i foer til transferprint / Vandsøjle 10.000 mm / Åndbarhed RET 14,44 / Godkendt i henhold til EN 61482-1-2 APC 2, EN 61482-1-1 ELIM: 27 cal/cm², EN ISO 11612 A1 A2 B1 C1 F1, EN ISO 11611 A1 A2 klasse 1, EN 1149-5, EN 13034 Type PB [6], EN ISO 20471 klasse 2 i størrelserne XS-S og klasse 3 i størrelserne M-4XL og EN 343 klasse 3/4 / Certificeret efter 25 vaske / OEKO-TEX®-certificeret.

MATERIALE 50% modakryl, 41% bomuld, 7% PU, 2% antistatisk fiber, 2-lags laminat. For 50% aramid, 50% viskose.
Inherent flammebeskyttelse. På vej mod PFAS-fri. **VÆGT** Yderstof 260 g/m². Inderstof 130 g/m². **FARVER** 171 Hi-Vis gul/Marine **STR.** XS-2XL.

171



EN 11612 EN 11611 **EN 1149-5** IEC 61482-2 EN 13034 EN 342 EN 20471 U6

FLAMESTAT HIGH VIS VINTERJAKKE, DAME KL.3 4285 ATHS

ART. ID: 129548

Multinorm inherent beskyttelse. Ekstra høj lysbuebeskyttelse ELIM 19 cal, APC 2. Smuds-, olie- og vandafvisende

Smuds-, olie- og vandafvisende / Fuldt foret med fleece i krop og silkeagtig og blødt quiltet for i ærmer / Reflekterende detaljer på skuldre / Åbning i front med gennemgående lynlås og skjulte trykknapper / Fleeceforet krave med trykknap til fastgørelse af hætte, 125064 / En brystlomme med fals og indvendig D-ring, blyantstrop og skjult trykknap / En brystlomme med lynlås / Knapper og løkke til knivholder på venstre bryst / Mikrofonholder / Kortlomme med lynlås og indvendig mobillomme med adgang udefra / To fleece-forede frontlommer med lynlås / Inderlomme med knap / Inderlomme til mobil med velcro og ørestykke / Elastiske manchetter / Forlænget ryg / Justerbar snoretræk forneden / Lynlås i for, for nemmere adgang for påsætning af logo / Godkendt i henhold til EN 61482-1-2 APC 2, EN 61482-1-1 ELIM: 19 cal/cm² ATPV: 25 cal/cm², EN ISO 11612 A1 B1 C1 E2 F1, EN ISO 11611 A1 kl.1, EN 1149-5, EN 13034 Type PB [6], EN 342 og EN ISO 20471 kl.2 størrelser XS - S og kl.3 størrelser M - 3 XL / For Hi Vis certificerede kombinationer, klassificeres dette produkt som U6 / Certificeret efter 50 vaske / Godkendt til industrivask i henhold til ISO 15797 / OEKO-TEX® certificeret.

MATERIALE 45% modakryl, 35% bomuld, 18% polyamid, 2% antistatiske fibre, snavs, olie og vandafvisende. Fleecefor 50% modakryl, 30% bomuld, 18% polyester, 2% antistatiske fiber. Silkeagtig quiltet for 40% modakryl, 37% viskose FR, 22% viskose, 1% antistatisk fiber. På vej mod PFAS-fri. **VÆGT** Yderstof 300 g / m², fleecefor 370 g / m², silkeagtig quiltet for 260 g / m². **FARVER** 171 Hi-Vis gul/Marine **STR.** XS-3XL.

171



EN 11612 EN 11611 **EN 1149-5** IEC 61482-2 EN 20471

FLAME HI VIS JAKKE DAME KL. 3, 4590 FLAM

ART. ID: 125952

Multinorm. Høj bomuldskomfort. Godkendt til svejsning

Stolpelukning foran med lynlås helt op i kraven og skjulte trykknapper / To brystlommer med bælg, klap og skjulte trykknapper, den ene med indvendig D-ring / To forlommer med skjulte trykknapper / Inderlomme med knaplukning og mobillomme med klap og velcrolukning / Justerbar talje med knap / Justerbare manchetter med trykknapper / Forlænget ryg / Godkendt iht. EN 61482-1-2 APC 1, EN 61482-1-1 ELIM: 8 cal/cm² (Se lysbuetabel for certificerede beklædningskombinationer for EN 61482-1-2 kl.2 og lysbue i henhold til 61482-1-1), EN ISO 11612 A1 B1 C1 E2 F1, EN ISO 11611 A1 kl.1 (se flamme og svejse tabel for certificerede beklædningskombinationer) EN 1149-5 og ISO 20471 kl.2 i størrelse XS - M og kl.3 i størrelse L - 3XL / Godkendt efter 50 vaske / Godkendt til industrivask i henhold til ISO 15797 / OEKO-TEX®-certificeret.

MATERIALE 75% bomuld, 24% polyester, 1% antistatiske fibre. På vej mod PFAS-fri. **VÆGT** 365 g/m² **FARVER** 171 Hi-Vis gul/Marine **STR.** XS-3XL.

171



EN 11612 **EN 1149-5** IEC 61482-2 EN 14404 EN 20471

FLAME HI VIS HÅNDVÆRKER BUKSER DAME KL.2 2589 FLAM

ART. ID: 125950

Multinorm. Høj bomuldskomfort. CORDURA® forstærket

To CORDURA®-forstærkede, løsthængende forlommer – én med tre lommer og værktøjsstrop og én med ekstra lomme / To forlommer / To CORDURA®-forstærkede baglommer, en med klap og skjulte trykknapper / Dobbeltforstærket skridtsøm / Hammerstrop / CORDURA®-forstærket tommestoklomme med blyantlomme samt knap og strop til knivhylster / Lårlomme med klap og skjulte trykknapper, mobillomme med klap og velcrolukning / D-ring / CORDURA® forstærkede knælommer med indvendig åbning og til højdejusterbare knæpuder / Ben forstærket med CORDURA® forneden. / Godkendt iht. EN 61482-1-2 APC 1, EN 61482-1-1 ELIM: 8 cal/cm² (Se lysbuetabel for certificerede beklædningskombinationer for EN 61482-1-2 kl.2 og åben lysbue ifølge EN 61482-1-1), EN ISO 11612 A1 B1 C1 F1, EN 1149-5, EN ISO 20471 kl.2 og EN 14404 sammen med knæpuder 124292 / Godkendt efter 50 vaske / Godkendt til industrivask i henhold til ISO 15797 / OEKO-TEX®-certificeret.

MATERIALE 75% bomuld, 24% polyester, 1% antistatiske fibre. Forstærkning: 79% bomuld, 20% polyamid, 1% anti-statiske fiber. På vej mod PFAS-fri. **VÆGT** 365 g/m². **FARVER** 171 Hi-Vis gul/Marine **STR.** C34-C50

171



EN 11612 EN 11611 **EN 1149-5** IEC 61482-2 EN 14404 EN 20471 T1

FLAME HI VIS BUKSER DAME KL.1, 2591 FLAM

ART. ID: 125951

Multinorm. Høj bomuldskomfort. Godkendt til svejsning

To forlommer / To CORDURA®-forstærkede baglommer / Dobbeltforstærket skridtsøm / Hammerstrop / CORDURA®-forstærket tommestoklomme / CORDURA®-forstærkede knælommer med indvendig åbning til højdejusterbar knæpuder / Aramid-forstærkede lårpaneler / Ben forstærket med CORDURA®-forneden / Godkendt iht. EN 61482-1-2 APC 1 kl.1, EN 61482-1-1 ELIM: 8 cal/cm² (Se lysbuetabel for certificerede beklædningskombinationer for EN 61482-1-2 kl.2 og lysbue i henhold til 61482-1-1), EN ISO 11612 A1 B1
C1 E2 F1, EN ISO 11611 A1 kl.1 (se flamme og svejse tabel for certificerede beklædningskombinationer) EN 1149-5, EN ISO 20471 kl.1 og EN 14404 sammen med knæpuder 124292 / Godkendt efter 50 vaske / Godkendt til industrivask i henhold til ISO 15797 / OEKO-TEX®-certificeret.

MATERIALE 75% bomuld, 24% polyester, 1% antistatiske fibre. Forstærkning: 74% bomuld, 25% para-aramid, 1% antistatiske fibre. CORDURA® forstærkning: 79% bomuld FR, 20% polyamid, 1% anti-statiske fiber. På vej mod PFAS-fri. **VÆGT** 365 g/m², forstærkning 340 g/m². **FARVER** 171 Hi-Vis gul/Marine **STR.** C34-C50

540



EN 11612 **EN 1149-5** IEC 61482-2 EN 14404

FLAME HÅNDVÆRKERBUKSER DAME 2730 FLAM

ART. ID: 125954

Multinorm. Høj bomuldskomfort. Forstærket på udsatte steder

To forstærkede, løsthængende forlommer – én med tre lommer og værktøjsstrop og én med ekstra lomme / To forlommer / To forstærkede baglommer / Hammerstrop / Forstærket tommestoklomme med værktøjslomme, skjult knap og strop til knivhylster / Lårlomme med klap og skjulte trykknapper, mobillomme med klap og velcrolukning / Forstærkede knælommer med indvendig åbning / Højdejusterbar knælommer / Godkendt iht. EN 61482-1-2 APC 1, EN 61482-1-1 ELIM: 8 cal/cm² (Se lysbuetabel for certificerede beklædningskombinationer for EN 61482-1-2 kl.2 og åben lysbue ifølge EN 61482-1-1), EN ISO 11612 A1 B1 C1 F1, EN 1149-5 og EN 14404 sammen med knæpuder 124292 / Godkendt efter 50 vaske / Godkendt til industrivask i henhold til ISO 15797 / OEKO-TEX®-certificeret.

MATERIALE 75% bomuld, 24% polyester, 1% antistatiske fibre. Forstærkning: 79% bomuld FR, 20% polyamid, 1% anti-statiske fiber. På vej mod PFAS-fri. **VÆGT** 365 g/m². **FARVER** 540 Marine **STR.** C34-C50.

544



FLAMESTAT® BH 7037 MOFN

ART. ID: 301309

Blød komfort. Føles som bomuld. Naturlig brandhæmmende beskyttelse

Justerbare elastiske stropper / To lag materiale foran / Hægtelukning / Produktet er godkendt i henhold til EN ISO 14116 Index 3 og EN 1149-5. Materialet er godkendt i henhold til EN ISO 11612 A1 A2 B1 C1 F1, EN 61482-1-2 APC 1, EN 61482-1-1 ELIM 4,1 cal/cm² EBT 4,7 cal/cm² / OEKO-TEX®-certificeret.

544

CORE



FLAMESTAT®-BH 7036 MOFN

ART. ID: 301308

Blød komfort. Føles som bomuld. Naturlig brandhæmmende beskyttelse

Racerryg / Dobbeltstof foran / Elastisk bund / Produktet er godkendt i henhold til EN ISO 14116 indeks 3 og EN 1149-5. Stoffet er godkendt i henhold til EN ISO 11612 A1 A2 B1 C1 F1, EN 61482-1-2 APC 1, EN 61482-1-1 ELIM 4,1 cal/cm² EBT 4,7 cal/cm² / OEKO-TEX®-certificeret.

MATERIALE Jersey, 54 % modacryl, 44 % bomuld, 2 % antistatiske fibre. Med inherent flammebeskyttelse. PFAS fri. **VÆGT** 170 g/m². **FARVER** 544 Mørk Marine **STR.** S-2XL.

544



FLAMESTAT® BH-INDLÆG 7137 MOFN

ART. ID: 301643

Bruges sammen med BH 301308 og 301309 / Godkendt ved brug sammen med BH 301308 og 301309 i henhold til EN ISO 14116, indeks 3 og EN 1149-5 / OEKO-TEX®-certificeret.

MATERIALE Ydermateriale 54% modacryl, 44% bomuld, 2% antistatiske fibre, jersey. Polstringsskum: 100% polyurethan, polstringsmateriale 100% polyester. Med brandhæmmende egenskaber. PFAS fri. **VÆGT** 170 g/m². **FARVER** 544 Mørk Marine **STR.** XS-2XL. XS = 75A. S = 75B, 80A. M = 75C, 75D, 80B, 80C, 85B. L = 80D, 85C. XL = 80E, 85D, 85E, 90C, 90D. 2XL = 90E, 95D, 95E.

544

CORE



FLAMESTAT® UNDERBUKSER DAME 7023 MOFN

ART. ID: 300279

Elastisk talje / To lag materiale i skridtet / Produktet er godkendt i henhold til EN ISO 14116 Index 3 og EN 1149-5. Materialet er godkendt i henhold til EN ISO 11612 A1 A2 B1 C1 F1 og EN 61482-1-2 APC 1, EN 61482-1-1 ELIM 4,1 cal/cm² EBT 4,7 cal/cm² / OEKO-TEX®-certificeret.

MATERIALE 54% modacryl, 44% bomuld, 2% antistatiske fibre, jersey. Inherent flammebeskyttelse. PFAS fri. **VÆGT** 170 g/m². **FARVER** 544 Mørk Marine **STR.** S-3XL.

940



FLAMESTAT DEVOLD® SPIRIT LANGE UNDERBUKSER DAME

ART. ID: 109843

Merinould. Åndbar, svedtransporterende, hurtigtørrende. Naturlig brandhæmmende beskyttelse

To-lags / Elastisk talje / Godkendt i henhold til EN 61482-1-2 APC 1, EN 61482-1-1 ELIM: 4,9 cal/cm² ATPV: 5,4 cal/cm², EN ISO 11612 A1 A2 B1 C1 / OEKO-TEX®- certificeret.
Producent: Devold of Norway AS, O. A. Devoldvegen 16, 6030 Langevåg, Norway. post@devold.no
Art. id: GP 120 111 A 950A





Outdoor.

Workwear innovation – outdoor freedom

Vi har næsten 100 års erfaring med at udvikle arbejdstøj med brugeren i fokus. Med andre ord, vi er vant til at lave beklædningsgenstande, der står sin prøve og tåler slid. Nu bringer vi al vores viden ind i en ny kollektion, der udvisker grænsen mellem arbejde og fritid – velkommen til Fristads Outdoor*.

* Produkterne i dette kapitel er almindelige lagervarer. På vores hjemmeside kan du finde flere outdoor produkter og yderligere farver som er limited edition og sælges så længe lager haves.



940

ZIRCON FRILUFTSBUKSER MED STRETCH

ART. ID: 300361

Letvægts 4-vejsstretch. Strikket rip i talje. Genbrugsmateriale

Delvist genbrugsmateriale / 4-vejs stretchmateriale / Lynlåse i genanvendt polyester / Ribstrikkede stretchpaneler i taljen / Bæltestropper, ekstra strop til f.eks. nøgler / 2 forlommer / 2 baglommer med skjult lynlås / 2 lårlommer med skjult lynlås og klap med letvægtsmagnetlukning / Formskårne knæ / Justerbare fodåbninger med elastiksnor / YKK-lynlås ved fodåbningerne / Skjult støvlekrog / OEKO-TEX®-certificeret.

MATERIALE Stretch 92 % genanvendt polyester, 8 % elastan. PFAS fri. **VÆGT** 220 g/m². **FARVER** 940 Sort **STR.** XS-2XL.



940

ZIRCON FRILUFTSBUKSER MED STRETCH DAME

ART. ID: 300387

Letvægts 4-vejsstretch. Strikket rip i talje. Genbrugsmateriale

Delvist genbrugsmateriale / 4-vejs stretchmateriale / Lynlåse i genanvendt polyester / Ribstrikkede stretchpaneler i taljen / Bæltestropper, ekstra strop til f.eks. nøgler / 2 forlommer / 2 baglommer med skjult lynlås / 2 lårlommer med skjult lynlås og klap med letvægtsmagnetlukning / Formskårne knæ / Justerbare fodåbninger med elastiksnor / YKK-lynlås ved fodåbningerne / Skjult støvlekrog / OEKO-TEX®-certificeret.

MATERIALE Stretch 92 % genanvendt polyester, 8 % elastan. PFAS fri. **VÆGT** 220 g/m². **FARVER** 940 Sort **STR.** XS-2XL.



940

ZIRCON FRILUFTSSHORTS MED STRETCH

ART. ID: 300362

Letvægts 4-vejsstretch. Strikket rip i talje. Genbrugsmateriale

Delvist genbrugsmateriale / 4-vejs stretchmateriale / Lynlåse i genanvendt polyester / Ribstrikkede stretchpaneler i taljen / Bæltestropper, ekstra strop til f.eks. nøgler / 2 forlommer / 2 baglommer med skjult lynlås / 2 lårlommer med skjult lynlås og klap med letvægtsmagnetlukning / OEKO-TEX®-certificeret.

MATERIALE Stretch 92 % genanvendt polyester, 8 % elastan. PFAS fri. **VÆGT** 220 g/m². **FARVER** 940 Sort **STR.** XS-2XL.



940

ZIRCON FRILUFTSSHORTS MED STRETCH DAME

ART. ID: 300388

Letvægts 4-vejsstretch. Strikket rip i talje. Genbrugsmateriale

Delvist genbrugsmateriale / 4-vejs stretchmateriale / Lynlåse i genanvendt polyester / Ribstrikkede stretchpaneler i taljen / Bæltestropper, ekstra strop til f.eks. nøgler / 2 forlommer / 2 baglommer med skjult lynlås / 2 lårlommer med skjult lynlås og klap med letvægtsmagnetlukning / OEKO-TEX®-certificeret.

MATERIALE Stretch 92 % genanvendt polyester, 8 % elastan. PFAS fri. **VÆGT** 220 g/m². **FARVER** 940 Sort **STR.** XS-2XL.



940

HELIUM OUTDOOR STRETCH BUKSER

ART. ID: 131299

Fuld 4-vejsstretch. Forstærket på udsatte steder. Genbrugsmateriale

Genbrugsmateriale med 4-vejs stretch / Slidstærk ribstop-stretch foran, bagpå og på baglår / YKK lynlåse / Sorte reflekterende detaljer / Elastisk linning / Udvidet bæltestrop / Dobbelt forstærket skridtsøm / 2 lommer foran / 2 baglommer med skjult lynlås / 2 lave lårlommer med lukning, en med mobiltelefonlomme / Mesh-ventilation med lynlås i siderne / Vandafvisende forstærkning nederst på indersiden af benet / Justerbar benlængde med lynlås / Skjult støvlekrog / OEKO-TEX®-certificeret.

MATERIALE 92% genbrugspolyester, 8% elastan. Ribstop materiale: 92% genbrugspolyester, 8% elastan. PFAS fri. **VÆGT** 260 g/m². Ribstop materiale: 221 g/m². **FARVER** 940 Sort **STR.** XS-2XL.



940

HELIUM STRETCH OUTDOORBUKS DAME

ART. ID: 131302

Fuld 4-vejsstretch. Forstærket på udsatte steder. Genbrugsmateriale

Genanvendt 4-vejs stretchmaterialer / Slidstærk ripstop-stretch foran, bagpå og bagpå lårene / YKK-lynlåse / Sorte reflekterende detaljer / Elastisk linning / Udvidet bæltestrop / Dobbelt forstærket skridsøm / 2 lommer foran / 2 baglommer med skjult lynlås / 2 bælgede lårlommer med snaplukning, en med mobiltelefonlomme / Meshventilation med lynlås i siderne / Vandafvisende forstærkning nederst på indersiden af benet / Justerbar benende med lynlås / Skjult støvlekrog / OEKO-TEX®-certificeret.

MATERIALE 92% genanvendt polyester, 8% elastan. Ripstop-materiale: 92% genanvendt polyester, 8% elastane. PFAS fri. **VÆGT** 260 g/m². Stretch ripstop materiale 221 g/m². **FARVER** 940 Sort **STR.** XS-2XL.



940

CARBON SEMISTRETCH OUTDOORBUKS

ART. ID: 131303

4-vejs stretch paneler. Vandafvisende områder. Genbrugsmateriale

Genanvendt og organisk materiale / 4-vejs stretchpaneler foran, sider, skridt, bagpå og på lårene / Fluorcarbonfri vandafvisende (DWR) behandling foran på lår, ryg og underben / YKK lynlåse / Sorte reflekterende detaljer / Delvist elastisk linning / Udvidet bæltestrop / Dobbelt forstærket skridsøm / 2 lommer foran / 2 lårlommer med lynlås, en med mobiltelefonlomme / Netventilation med lynlås i siderne / Knælommer med udvendig åbning / Elastisk benende, justerbar med hurtig-lukning / Skjult støvlekrog / OEKO-TEX® certificeret.

MATERIALE 65% genanvendt polyester, 35% økologisk bomuld. Stretchmateriale: 92% genanvendt polyester, 8% elastan. PFAS fri. **VÆGT** 205 g/m². Stretchmateriale: 260 g/m². **FARVER** 940 Sort **STR.** XS-2XL.



940

CARBON SEMISTRETCH OUTDOORBUKS, DAME

ART. ID: 131309

4-vejs stretch paneler. Vandafvisende områder. Genbrugsmateriale

Genanvendt og organisk materiale / 4-vejs stretchpaneler foran, sider, skridt, bagpå og på lårene / Fluorcarbonfri vandafvisende (DWR) behandling foran på lår, ryg og underben / YKK lynlåse / Sorte reflekterende detaljer / Delvist elastisk linning / Udvidet bæltestrop / Dobbelt forstærket skridsøm / 2 lommer foran / 2 lårlommer med lynlås, en med mobiltelefonlomme / Netventilation med lynlås i siderne / Knælommer med udvendig åbning / Elastisk benende, justerbar med hurtig-lukning / Skjult støvlekrog / OEKO-TEX® certificeret.

MATERIALE 65% genanvendt polyester, 35% økologisk bomuld. Stretchmateriale: 92% genanvendt polyester, 8% elastan. PFAS fri. **VÆGT** 205 g/m². Stretchmateriale: 260 g/m². **FARVER** 940 Sort **STR.** XS-2XL.



940

OUTDOOR

CARBON SEMISTRETCH OUTDOOR SHORTS

ART. ID: 131298

4-vejs stretch paneler. Vandafvisende områder. Genbrugsmateriale

Genbrugs- og økologisk materiale / 4-vejs stretchpaneler foran, i siderne, skridt, bagpå og lår / Fluorcarbonfri vandafvisende (DWR) behandling foran på lår og bagpå / YKK lynlås / Sorte reflekterende detaljer / Delvist elastisk linning / Udvidet bæltesløjfe / Dobbelt skridtsøm / To forlommer / To lårlommer med lynlås, en mobiltelefonlomme / Elastisk bånd i benender / OEKO-TEX®-certificeret.

MATERIALE 65% genbrugspolyester, 35% økologisk bomuld. Stretch materiale: 92% genbrugspolyester, 8% elastan PFAS fri. **VÆGT** 205 g/m². Stretch materiale: 260 g/m². **FARVER** 940 Sort **STR.** XS-2XL.



940

OUTDOOR

CARBON SEMISTRETCH OUTDOOR SHORTS, DAME

ART. ID: 131300

4-vejs stretch paneler. Vandafvisende områder. Genbrugsmateriale

Genbrugs- og økologisk materiale / 4-vejs stretchpaneler foran, i siderne, skridt, bagpå og lår / Fluorcarbonfri vandafvisende (DWR) behandling foran på lår og bagpå / YKK lynlås / Sorte reflekterende detaljer / Delvist elastisk linning / Udvidet bæltesløjfe / Dobbelt skridtsøm / To forlommer / To lårlommer med lynlås, en mobiltelefonlomme / Elastisk bånd i benender / OEKO-TEX®-certificeret.

MATERIALE 65% genbrugspolyester, 35% økologisk bomuld. Stretch materiale: 92% genbrugspolyester, 8% elastan PFAS fri. **VÆGT** 205 g/m². Stretch materiale: 260 g/m². **FARVER** 940 Sort **STR.** XS-2XL.



940

POLARTEC OUTDOOR

COBALT POLARTEC® POWER STRETCH® HÆTTETRØJE

ART. ID: 301214

Fuld 4-vejsstretch. Åndbar, svedtransporterende, hurtigtørrende. Genbrugsmateriale

Polartec® Power Stretch®-fleece / Delvist genanvendt materiale / 4-vejs stretch microfleece / Transporterer fugt / Høj åndbarhed / Hurtigtørrende / Glat overflade og børstet inderside / Justerbar hætte med snøre / Lynlås foran / Raglanærmer / 2 forlommer med lynlås / 2 inderlommer / Forlængede ærmeender i dobbelt stof med tommelfingergreb / Forlænget ryg / Bluesign® certificeret stof / OEKO-TEX® certificeret.

MATERIALE 84% genanvendt polyester, 16% elastan. PFAS fri. **VÆGT** 224 g/m². **FARVER** 940 Sort **STR.** XS-2XL.



940

POLARTEC OUTDOOR

COBALT POLARTEC® POWER STRETCH® HÆTTETRØJE DAME

ART. ID: 301215

Fuld 4-vejsstretch. Åndbar, svedtransporterende, hurtigtørrende. Genbrugsmateriale

Polartec® Power Stretch®-fleece / 4-vejs stretch microfleece / Delvist genanvendt materiale / Transporterer fugt / Høj åndbarhed / Hurtigtørrende / Glat overflade og børstet inderside / Justerbar hætte med snøre / Lynlås foran / Raglanærmer / 2 forlommer med lynlås / 2 inderlommer / Forlængede ærmeender i dobbelt stof med tommelfingergreb / Forlænget ryg / Bluesign® certificeret stof / OEKO-TEX® certificeret.

MATERIALE 84% genanvendt polyester, 16% elastan. PFAS fri. **VÆGT** 224 g/m². **FARVER** 940 Sort **STR.** XS-2XL.

NYHED



931

OUTDOOR

CIRRUS MICROFLEECE JAKKE

ART. ID: 301705

Letvægt. Genbrugsmateriale. Lynlås lommer

Genanvendt materiale / Letvægt / Elastisk kant ved hals, ærmeafslutninger og forneden / Frontlynlås i fuld længde / Brystlomme med lynlås / 2 forlommer med lynlås / Tommelgreb / Forlænget ryg / OEKO-TEX®-certificeret.

MATERIALE 100% genanvendt polyester. PFAS-fri. **VÆGT** 200 g/m². **FARVER** 931 **STR.** XS-4XL.

NYHED



931

OUTDOOR

CIRRUS MICROFLEECE JAKKE DAME

ART. ID: 301706

Letvægt. Genbrugsmateriale. Lynlås lommer

Genanvendt materiale / Letvægt / Elastisk kant ved hals, ærmeafslutninger og forneden / Frontlynlås i fuld længde / Brystlomme med lynlås / 2 forlommer med lynlås / Tommelgreb / Forlænget ryg / OEKO-TEX®-certificeret.

MATERIALE 100% genanvendt polyester. PFAS-fri. **VÆGT** 200 g/m². **FARVER** 931 **STR.** XS-3XL.



940

CORE

OUTDOOR

ARGON FLEECEJAKKE MED MIKRO-PILEFOR

ART. ID: 300524

Fuld 4-vejsstretch. Blød komfort. Genbrugsmateriale

Genanvendt materiale / 4-vejs stretch / Glat inderside / Lynlås i fuld længde foran med indvendig stolpe / Brystlomme med lynlås / 2 forlommer med lynlås / 2 inderlommer / Elastisk kant ved manchetter og talje / Tommelfingergreb / Forlænget ryg / OEKO-TEX® certificeret.

MATERIALE 100% genanvendt polyester. PFAS fri. **VÆGT** 335 g/m². **FARVER** 940 Sort **STR.** XS-2XL.



940

OUTDOOR

ARGON DAMEFLEECEJAKKE MED MIKRO-PILEFOR

ART. ID: 300892

Fuld 4-vejsstretch. Blød komfort. Genbrugsmateriale

Genanvendt materiale / 4-vejs stretch / Glat inderside / Lynlås i fuld længde foran med indvendig stolpe / Brystlomme med lynlås / 2 forlommer med lynlås / 2 inderlommer / Elastisk kant ved manchetter og talje / Tommelfingergreb / Forlænget ryg / OEKO-TEX® certificeret.

MATERIALE 100% genanvendt polyester. PFAS fri. **VÆGT** 335 g/m². **FARVER** 940 Sort **STR.** XS-2XL.



940

ARGON VEST I MICROFLEECE

ART. ID: 300554

Fuld 4-vejsstretch. Blød komfort. Genbrugsmateriale

Genanvendt materiale / 4-vejs stretch / Glat inderside / Lynlås i fuld længde foran med indvendig lukning / Brystlomme med lynlås / 2 forlommer med lynlås / 2 indvendige lommer / Elastisk kant ved ærmegab og talje / Forlænget ryg / OEKO-TEX®-certificeret.

MATERIALE 100 % genanvendt polyester. PFAS fri. **VÆGT** 335 g/m². **FARVER** 940 Sort **STR.** XS-2XL.



940

ARGON VEST I MICROFLEECE DAME

ART. ID: 301473

Fuld 4-vejsstretch. Blød komfort. Genbrugsmateriale

Genanvendt materiale / 4-vejs stretch / Glat inderside / Lynlås i fuld længde foran med indvendig lukning / Brystlomme med lynlås / 2 forlommer med lynlås / 2 indvendige lommer / Elastisk kant ved ærmegab og talje / Forlænget ryg / OEKO-TEX®-certificeret.

MATERIALE 100 % genanvendt polyester. PFAS fri. **VÆGT** 335 g/m². **FARVER** 940 Sort **STR.** XS-2XL.

NYHED



940

LITUS MERINOULD T-SHIRT, UNISEX

ART. ID: 301709

Åndbar, svedtransporterende, hurtigtørrende. Isolerende. Letvægt

Isolerende merinould / Letvægt / Transporterer fugt / Hurtigtørrende / Lugtresistent / Ikke-kradsende / OEKO-TEX®-certificeret.

MATERIALE MW, 65% merinould 19,5 mikron, 35% polyester. PFAS-fri. **VÆGT** 170 g/m². **FARVER** 940 Sort **STR.** 2XS-4XL.

NYHED



931

TERRA ULDSWEATER, UNISEX

ART. ID: 301707

100% uld. Forstærket på udsatte steder. Åndbar og lugtresistent

100% uld / Dobbeltribbet krave med halv lynlås / Raglanærmer / Strækbar forstærkning på albuer / Ribstrik ved manchetter og kant / Tommelgreb / OEKO-TEX®-certificeret.

MATERIALE 100% uld. PFAS-fri. **VÆGT** 755 g/m². **FARVER** 931 **STR.** 2XS-4XL.



544



940

30

OUTDOOR

ZINK SKAL JAKKE

ART. ID: 132040

Vandtæt, vindtæt og åndbart. Letvægt. Genbrugsmateriale

Vand-og vindtæt / Tapede sømme / Fluorcarbon fri vandafvisende behandling / Justerbar hætte med forstærket spids og snor / Vandafvisende front lynlås i fuld længde / Formede ærmer / En brystlomme med vandafvisende lynlås / To forlommer med lynlås / Elastik i ærme ende og bund / Forlænget ryg / Vandsøjle > 10,000 mm / Åndbarhed 15,000 gram (g/m²/24 timer) / e-dye® / OEKO-TEX®-certificeret.

MATERIALE 67% genanvendt polyester, 33% polyurethan. PFAS fri. **VÆGT** 155g/m². **FARVER** 544 Mørk Marine, 940 Sort **STR.** XS-2XL



544



940

30

OUTDOOR

ZINC SKAL JAKKE, DAME

ART. ID: 132041

Vandtæt, vindtæt og åndbart. Letvægt. Genbrugsmateriale

Vand-og vindtæt / Tapede sømme / Fluorcarbon fri vandafvisende behandling / Justerbar hætte med forstærket spids og snor / Vandafvisende front lynlås i fuld længde / Formede ærmer / En brystlomme med vandafvisende lynlås / To forlommer med lynlås / Elastik i ærme ende og bund / Forlænget ryg / Vandsøjle > 10,000 mm / Åndbarhed 15,000 gram (g/m²/24 timer) / e-dye® / OEKO-TEX® certificeret.

MATERIALE 67% genanvendt polyester, 33% polyurethane. PFAS fri. **VÆGT** 155g/m². **FARVER** 544 Mørk Marine, 940 Sort **STR.** XS-2XL

NYHED



940

40

OUTDOOR

HALO PRIMALOFT® VEST

ART. ID: 301703

Letvægts PrimaLoft®-vattering. Delvist genanvendt materiale. Vandafvisende

Delvist genanvendt materiale / Genanvendt PrimaLoft®-vattering – let varme / Fluorcarbonfri vandafvisende (DWR) behandling / Åndbar / 4-vejs stretchforing / Indvendig ribstrikket krave / Lynlås op til kraven med indvendig stormklap / Ærmegab med blød elastik på indersiden / Brystlomme med skjult lodret lynlås / Indvendig lomme med lynlås / 2 forlommer med skjult lynlås / Let elastisk kant forneden indvendigt / Forlænget ryg / OEKO-TEX®-certificeret.

MATERIALE Yderstof: Ripstop 100% polyamid.
Primaloft® 100% genanvendt polyester vattering. 4-vejs stretchfor 86% polyamid, 14% elastan. PFAS-fri. **VÆGT** Yderstof 57 g/m². Vattering 40 g/m². For 96 g/m². **FARVER** 940 Sort **STR.** XS-4XL.

NYHED



940

40

OUTDOOR

HALO PRIMALOFT® VEST DAME

ART. ID: 301704

Letvægts PrimaLoft®-vattering. Delvist genanvendt materiale. Vandafvisende

Delvist genanvendt materiale / Genanvendt PrimaLoft®-vattering – let varme / Fluorcarbonfri vandafvisende (DWR) behandling / Åndbar / 4-vejs stretchforing / Indvendig ribstrikket krave / Lynlås op til kraven med indvendig stormklap / Ærmegab med blød elastik på indersiden / Brystlomme med skjult lodret lynlås / Indvendig lomme med lynlås / 2 forlommer med skjult lynlås / Let elastisk kant forneden indvendigt / Forlænget ryg / OEKO-TEX®-certificeret.

MATERIALE Yderstof: Ripstop 100% polyamid.
Primaloft® 100% genanvendt polyester vattering. 4-vejs stretchfor 86% polyamid, 14% elastan. PFAS-fri. **VÆGT** Yderstof 57 g/m². Vattering 40 g/m². For 96 g/m². **FARVER** 940 Sort **STR.** XS-3XL.



940

OUTDOOR

ATMOS PRIMALOFT® PUFFERJAKKE MED HÆTTE

ART. ID: 301485

Vindtæt og vandafvisende. Genbrugsmateriale. Blød og varm

Genanvendt materiale / Vindtæt og vandafvisende / Genanvendt PrimaLoft®-polstring – let og varm / Fluorcarbonfri vandafvisende behandling (DWR) / Hætte med indvendig elastisk kant foran, som sikrer en bedre pasform / Lynlås af genanvendt polyester i fuld længde foran med indvendig lukning / Brystlomme med lynlås / Inderlomme med lynlås / 2 forlommer med lynlås / Ærmeender med skjult indvendig elastik / Skjult elastik i siderne forneden / OEKO-TEX®-certificeret.

MATERIALE Ydermateriale 100 % genanvendt polyester. PrimaLoft®-polstring 100 % genanvendt polyester. For 100 % genanvendt polyamid. PFAS fri. **VÆGT** 720 g i størrelse M. **FARVER** 940 Sort **STR.** XS-2XL.



940

OUTDOOR

ATMOS PRIMALOFT® PUFFERJAKKE MED HÆTTE DAME

ART. ID: 301498

Genbrugsmateriale. Vindtæt og vandafvisende. Blød og varm

Genanvendt materiale / Vindtæt og vandafvisende / Genanvendt PrimaLoft®-polstring – let og varm / Fluorcarbonfri vandafvisende behandling (DWR) / Hætte med indvendig elastisk kant foran, som sikrer en bedre pasform / Lynlås af genanvendt polyester i fuld længde foran med indvendig lukning / Brystlomme med lynlås / Inderlomme med lynlås / 2 forlommer med lynlås / Ærmeender med skjult indvendig elastik / Skjult elastik i siderne forneden / OEKO-TEX®-certificeret.

MATERIALE Ydermateriale 100 % genanvendt polyester. PrimaLoft®-polstring 100 % genanvendt polyester. For 100 % genanvendt polyamid. PFAS fri. **VÆGT** 620 g i størrelse M. **FARVER** 940 Sort **STR.** XS-2XL.

NYHED



940

LITUS MERINOULD HALSEDISSE

ART. ID: 301716

Åndbar, svedtransporterende, hurtigtørrende. Isolerende. Beskyttelse af hoved og nakke

Isolerende merinould / Letvægt / Transporterer fugt / Hurtigtørrende / Lugtresistent / Ikke-kradsende / OEKO-TEX®-certificeret.

MATERIALE MW, 65% merinould 19,5 mikron, 35% polyester. PFAS-fri. **VÆGT** 170 g/m². **FARVER** 940 Sort **STR.** One size.

NYHED



940

FROST ULDHUE, VENDBAR

ART. ID: 301715

Blød og varm. Indeholder uld. Vendbar

Vendbar – vælg sort eller sort/mørkegrå / 50% uld / Dobbelt ribstrikket materiale / OEKO-TEX®-certificeret.

MATERIALE 50% uld, 50% akryl. PFAS-fri. **FARVER** 940 Sort **STR.** One size.



Tilbehør.

Ekstraudstyr til dit arbejdstøj

Vi har udviklet dette tilbehørssortiment for at give dig ekstra sikkerhed og komfort. Disse produkter, som supplerer Fristads' design og tekniske funktioner, føjer også komfort og funktionalitet til de hårde arbejdsdage.

940



TYRESTA

KNÆPUDER 9400 KPF

ART. ID: 132082

Certificeret beskyttelsesudstyr. Ergonomisk design

Ergonomisk design / Avanceret støtte, stabilitet og aflastning af knæskallen / Slidstærk / Beskytter mod indtrængen af småsten og små skarpe genstande / Tykkelse 20 mm / Bredde 170 mm / Længde 245 mm / Godkendt i henhold til EN 14404-3 type 2 niveau 1 i kombination med Fristads knvæpuder / OEKO-TEX® certificeret / Sælges parvis.

MATERIALE 100% ætylenvinylacetat (EVA). PFAS fri. **FARVER** 940 Sort **STR.** One size.

896



EN 14404

KNÆPUDER 9200 KP

ART. ID: 124292

Certificeret beskyttelsesudstyr. Forstærket. Godkendt med Fristads brandhæmmende materiale

Frontskjold beskytter mod indtrængning af småsten og små genstande / Blødt indvendigt / Letvægts / Meget fleksibel / Velegnet til brug på flade og ikke-flade overflader / Tykkelse 20 mm / Bredde 160 mm / Længde 245 mm / Godkendt i henhold til EN 14404 type 2 niveau 1 i kombination med Fristads knæbeskyttere og EN 11612 A1 i kombination med Fristads flammebeskyttelsessortiment / Sælges i par.

MATERIALE Front 100% LDPE. Bagside 100% Ethylene Vinyl Acetate. **FARVER** 896 Grå/Sort **STR.** One size.

930



KNÆPUDER 957 KT, 13 MM

ART. ID: 100393

Til knælende arbejde i lang tid. Ekstra slidstærk

Ekstra holdbar til knælende arbejde i lange perioder / Tykkelse 13 mm/bredde 150 mm/højde 235 mm/Kan nemt tilpasses i størrelsen / sælges i par.

MATERIALE 100% neopren. PFAS fri. **FARVER** 930 Grå, 940 Sort **STR.** One size.

940



KNÆPUDER 955 KS, 25 MM

ART. ID: 100392

Til knælende arbejde i lang tid. Ekstra slidstærk

Ekstra holdbar til knælende arbejde i lange perioder/ Tykkelse 25 mm/bredde 150 mm/højde 235 mm/ Kan nemt tilpasses i størrelsen / sælges i par.

MATERIALE 100% neopren. PFAS fri. **FARVER** 940 Sort **STR.** One size.

940



FORSTÆRKNINGSLAP 958

ART. ID: 100388

Varme forstærkning til f.eks. knæ, lår og albuer / Bør kun påføres af professionelle forhandlere / Sælges i 2-pak / Størrelse 14x18 cm / OEKO-TEX® certificeret.

MATERIALE 72% polyamid, 24% Kevlar, 4% elastan. PFAS fri. **FARVER** 940 Sort **STR.** One size.

940



541



CLASSICS

SELER 9322

ART. ID: 100078

Vævede stropper med elastik bagpå / Nikkelfri / Delvist elastiske stropper bagpå / Justerbare stropper i front 100 cm / Elastiske stropper bagpå 14 cm / Clips og længderegulering med ekstra styrke i antik messing / 50 mm bred gjord med indvævet logo.

MATERIALE 60% Polyester, 40% polyamid. PFAS fri. **FARVER** 541 Marine, 940 Sort **STR.** One size.



940



941



940

PFAS FREE

SELER 9323

ART. ID: 100079

Stretchmateriale

Nikkelfri / Elastiske stropper / Justerbare elastikstropper 83 cm / Elastikstropper bagpå 27 cm / Clips og længderegulering med ekstra styrke i antikmessing / 50 mm bred gjord.

MATERIALE 60% Polyester, 40% Polyamid. PFAS fri. **FARVER** 940 Sort **STR.** One size.

OEKO TEX® STANDARD 100 Ö 97-055 RISE | PFAS FREE | CORDURA® FABRIC | SKARUP

SØM LOMMER 9201

ART. ID: 129495

Slidstærk. Nemt at tage af og på

Let at fastgøre på et bælte og kan bruges med alle bukser / 2 CORDURA® forstærkede løsthængende lommer, 1 med 3 mindre lommer og værktøjsstrop, 1 med 1 ekstra lomme / sættes på med velcro / OEKO-TEX® certificeret.

MATERIALE 100% polyamide CORDURA®. PFAS fri. **VÆGT** 220 g/m². **FARVER** 940 Sort, 941 Mørkegrå **STR.** One size.



940



240

PFAS FREE

LÆDERBÆLTE 9371, 122 CM

ART. ID: 100913

Kraftigt læder

Spænde i antiksølv / Længde 122 cm / Bredde 40 mm.

MATERIALE Læder. PFAS fri. **FARVER** 240 Brun, 940 Sort **STR.** Længde 122 cm.



940

PFAS FREE

LÆDERBÆLTE 9372, 143 CM

ART. ID: 100914

Kraftigt læder

Nikkelfri / Spænde i antiksølv / længde 143 cm/bredde 40 mm.

MATERIALE Læder. PFAS fri. **FARVER** 940 Sort **STR.** Længde 143 cm.



940

PFAS FREE

LÆDERBÆLTE 9126

ART. ID: 125030

Kraftigt læder. Længde kan justeres

Nikkelfri / Antiksølvspænde med 2 pinde / Selvjusterbar længde / længde 140 cm / Bredde 40 mm.

MATERIALE Kernelæder. PFAS fri. **FARVER** 940 Sort **STR.** Længde 140 cm.



940

PFAS FREE

ELASTISK BÆLTE 994

ART. ID: 100556

Stretchmateriale

Stærkt stretch bælte / S ølvspænde med flaskeåbner / 120 cm / Bredde 40 mm.

MATERIALE 70% polypropylen, 30% latexbehandlet garn. PFAS fri. **FARVER** 940 Sort **STR.** Længde 120 cm.

940



PFAS FREE

STRETCH BÆLTE 9950

ART. ID: 117258

Stretchmateriale. Blødt, ridsefri spænde.

Nikkelfri / Stærkt stretch materiale med Fristads-print / Gummibelagt spænde med indgraveret Fristads-logo / Længde 120 cm / Bredde 40 mm.

MATERIALE 100% polyester. PFAS fri. **FARVER** 940 Sort **STR.** Længde 120 cm.

940



PFAS FREE

BÆLTE 9342 STRE

ART. ID: 100909

Blødt, ridsefri spænde.

Til brug i bilindustrien, sprøjteværksteder etc. / Blødt spænde af læder og plast / Velcrolukning / Bredde 40 mm / Længde S (115 cm), M (130 cm), L (140 cm).

MATERIALE 100% polyester. PFAS fri. **FARVER** 940 Sort **STR.** S (115cm), M (130cm), L (140cm).

941
940
331



540



OEKO-TEX STANDARD 100 SE 23-310 RISE

PFAS FREE

SKARUP

BÆLTE 9955 CW

ART. ID: 129762

Genbrugsmateriale. Spænde kan bruges til profilering

Genanvendt materiale / Nikkelfri / Metalspænde egnet til profilering / Længde 120 cm / Bredde 40 mm / OEKO-TEX® certificeret.

MATERIALE 100% genanvendt polyester. PFAS fri. **FARVER** 331 Rød, 540 Marine, 940 Sort, 941 Mørkegrå **STR.** Længde 120 cm.

540



940



PFAS FREE

BÆLTE 992

ART. ID: 100583

Spænde i antikmessing eller antiksølv / Længde 120 cm / Bredde 40 mm.

MATERIALE 100% polyamid. PFAS fri. **FARVER** 540 Marine, 940 Sort **STR.** Længde 120 cm.

940

NYHED



30

OEKO-TEX STANDARD 100 0 97-055 RISE

PFAS FREE

OUTDOOR

FROST ULDHUE, VENDBAR

ART. ID: 301715

Blød og varm. Indeholder uld. Vendbar

Vendbar – vælg sort eller sort/mørkegrå / 50% uld / Dobbelt ribstrikket materiale / OEKO-TEX®-certificeret.

MATERIALE 50% uld, 50% akryl. PFAS-fri. **FARVER** 940 Sort **STR.** One size.

940



40

PFAS FREE

FLEECE HUE 9500

ART. ID: 117226

Fleecefor

Elastisk jersey / Fleecefor.

MATERIALE 95% bomuld, 5% elastan. Fleecefor 100% polyester. PFAS fri. **FARVER** 940 Sort **STR.** One size.



940
540

910



STRIKHUE 9134

ART. ID: 125033

Ribstrikket / Opfoldelig kant / OEKO-TEX® certificeret.

MATERIALE 100 % akryl. PFAS fri. **FARVER** 540 Marine, 910 Gråmeleret, 940 Sort **STR.** One size.

940



STRIKHUE 9127

ART. ID: 125031

Dobbeltstrik / Opfoldelig kant / Fristads mærke foran / OEKO-TEX® certificeret.

MATERIALE 100% Acryl. PFAS fri. **FARVER** 940 Sort **STR.** One size

930



STRIKHUE 580

ART. ID: 100093

Dobbeltstrik.

MATERIALE 100% akryl. PFAS fri. **FARVER** 930 Grå **STR.** One size.

940



MERINO ULD HUE 9169

ART. ID: 127542

Letvægt. Åndbar, svedtransporterende, hurtigtørrende. Blød komfort

Let, fleksibel og blød strikhue / Ikke kløende uld / Rundstrik.

MATERIALE 50% uld, 50% polyester. PFAS fri. **FARVER** 940 Sort **STR.** One size.



540
230
130

940



STRIK HUE 9108

ART. ID: 117227

Strikket hue / Dobbeltstrik / OEKO-TEX®-certificeret.

MATERIALE 96% akryl, 4% elastan. PFAS fri. **FARVER** 130 Hi-Vis gul, 230 Hi-Vis orange, 540 Marine, 940 Sort **STR.** One size.

940



STRETCH FLEECE HUE 9101

ART. ID: 113316

Stretch materiale / Børstet inderside / Grå flatlock søm / Kansas reflekstryk.

MATERIALE 100% polyester PFAS fri. **VÆGT** 230 g/m2 **FARVER** 940 Sort **STR.** One size



540
130



940



540
130



940

VINTER HUE 9105

ART. ID: 117230

Vandtæt, vindtæt og åndbart. Fiberpelsfor

Airtech® vand- og vindtæt vinterhat / Pile-for / Justerbar nakkerem.

MATERIALE 100 % mikropolyester Airtech®. Pile-for i 100 % polyester. PFAS fri. **VÆGT** 387 g/m2 **FARVER** 130 Hi-Vis gul, 540 Marine, 940 Sort **STR.** S/M, L/XL

KASKET 9107 SC

ART. ID: 117234

Genbrugsmateriale

Buet skygge / Detaljer på skygge / Justerbar vidde bagpå med velcrostrop / Broderet Fristads-logo bagpå.

MATERIALE 540 Mørk marine, 940 Sort 65% polyester, 35% bomuld. 130, 230, 330 80% polyester, 20% bomuld. PFAS fri. **VÆGT** 300 g/m². **FARVER** 130 Hi-Vis gul, 540 Marine, 940 Sort **STR.** One size.



940

NYHED

LITUS MERINOULD HALSEDISSE

ART. ID: 301716

Åndbar, svedtransporterende, hurtigtørrende. Isolerende. Beskyttelse af hoved og nakke

Isolerende merinould / Letvægt / Transporterer fugt / Hurtigtørrende / Lugtresistent / Ikke-kradsende / OEKO-TEX®-certificeret.

MATERIALE MW, 65% merinould 19,5 mikron, 35% polyester. PFAS-fri. **VÆGT** 170 g/m². **FARVER** 940 Sort **STR.** One size.



940

HALSEDISSE 9138 BNY

ART. ID: 126436

Beskyttelse af hoved og nakke. Letvægt. Genbrugsmateriale

Genbrugsmateriale / Multifunktionel halsedisse til hoved og nakke / Trykt jersey.

MATERIALE 100% genanvendt polyester. PFAS fri. **VÆGT** 135 g/m². **FARVER** 940 Sort **STR.** One size.



896

HALSEDISSE 9135

ART. ID: 125027

Beskyttelse af hoved og nakke. Isolerende. Genbrugsmateriale

Genbrugsmateriale / Multifunktionel halsedisse til hoved og hals / Print på jersey og mikrofleece.

MATERIALE 100% genanvendt polyester. PFAS fri. **VÆGT** Mikrofleece 180 g/m², jersey 135 g/m². **FARVER** 896 Grå/Sort **STR.** One size.



940

BALACLAVA 9191 BAL

ART. ID: 126557

Fuld 4-vejsstretch. Isolerende. Børstet inderside giver øget komfort

Stretch materiale / Hurtigtørrende / Glat yderside, børstet inderside / Kan også bruges som halsedisse.

MATERIALE 95% polyester, 5% elastan. PFAS fri. **VÆGT** 230 g/m². **FARVER** 940 Sort **STR.** One size.

982

NYHED



FUNKTIONELLE STRØMPER 9410 SOFH

ART. ID: 302133

Høj åndbarhed. Forstærket på udsatte steder. Antistatisk

Delvist genanvendt materiale / COOLMAX® meget åndbare fibre / Hurtigtørrende / Fugttransporterende / Luftkanaler / Forstærket hæl og tå / Komfortmanchetter / Særligt strikkede paneler for bedre pasform / Integreret størrelsesmarkering / PFAS-fri / Antistatisk og ESD-godkendt iht. 20345:2022+A1:2024 / OEKO-TEX®-certificeret.

MATERIALE 38% polyester COOLMAX®, 29% genanvendt polyamid, 29% bomuld, 2% elastan, 2% antistatisk fiber. PFAS-fri. **FARVER** 982 Sort/Neongul **STR.** 35/38, 39/42, 43/46, 47/50.

940

NYHED



FUNKTIONELLE BUSINESS-STRØMPER 9411 SOFL

ART. ID: 302134

Høj åndbarhed. Høj bomuldskomfort. Antistatisk

Delvist genanvendt materiale fra fiskenet / Bomuldskomfort / COOLMAX® meget åndbare fibre / Hurtigtørrende / Fugttransporterende / Luftkanaler / Komfortmanchetter / Særligt strikkede paneler for bedre pasform / Integreret størrelsesmarkering / PFAS-fri / Antistatisk og ESD-godkendt iht. 20345:2022+A1:2024 / OEKO-TEX®-certificeret.

MATERIALE 48% bomuld, 32% genanvendt polyamid, 17% polyester COOLMAX®, 2% elastan, 1% antistatisk fiber. PFAS-fri. **FARVER** 940 Sort **STR.** 35/38, 39/42, 43/46, 47/50.

940



SOKKER 2-PAK 9186

ART. ID: 127543

Rib-strikkede ben / Terry-strikket hæl og sål / Sælges i pakker med 2 par.

MATERIALE 70% bomuld, 23% polyamid, 5% viscose, 2% elastan. PFAS fri. **FARVER** 940 Sort **STR.** 36-39, 40-43, 44-47.

940



COOLMAX® STRØMPER 928

ART. ID: 127342

Åndbart. Fugttransporterende. Hurtigtørrende

Åndbar / Svedtransporterende / Hurtigtørrende / OEKO-TEX® certificeret.

MATERIALE 80% polyester, Coolmax®, 15% polyamid, 5% elastan. PFAS fri. **FARVER** 940 Sort **STR.** 37-39, 40-42, 43-45.

940



ULD SOKKER 2-PAK 9167

ART. ID: 126906

Indeholder uld. Fugttransporterende

Rib-strikkede skaft / Terry-strikkede hæl og sål / Sælges i 2-pak / OEKO-TEX® certificeret.

MATERIALE 45% akryl, 35% uld, 18% polyamid, 2% elastan. PFAS fri. **FARVER** 940 Sort **STR.** 36-39, 40-43, 44-47.

942



HEAVY ULD SOKKER 9187

ART. ID: 127538

Indeholder uld. Terry-strikkede. Blød og varm

Høj isolerings evne / Terry-strikket uld indvendig og polyamid / Funktionel strik ved ankel og hæl / OEKO-TEX® certificeret.

MATERIALE 60% uld, 20% akryl, 17% polyamid, 3% elestan. PFAS fri. **FARVER** 942 Antracitgrå **STR.** 36-39, 40-43, 44-47.



940

BOXERSHORTS 9329

ART. ID: 126686

Behageligt bomuld. Stretchmateriale

Ergonomisk pasform / 40 mm elastisk linning / Flatlock søm / OEKO-TEX-certificeret..

MATERIALE 95% bomuld, 5% elastan. PFAS fri. **VÆGT** 170 g/m². **FARVER** 940 Sort **STR.** S–3XL.



940

BOXERSHORTS 3-PAK 9329

ART. ID: 125034

Behageligt bomuld. Stretchmateriale

Ergonomisk pasform / 40 mm elastisk linning / Flatlock-syning / Sælges i pakker med 3 stk. / OEKO-TEX® certificeret.

MATERIALE 95% bomuld, 5% elastan. PFAS fri. **VÆGT** 170 g/m². **FARVER** 940 Sort **STR.** S-3XL.



940

ID-KORTHOLDER 9130

ART. ID: 122114

Fastgøres med knap / Sælges i 5-pak / OEKO-TEX® certificeret.

MATERIALE 65% polyester, 35% bomuld. PFAS fri. **VÆGT** 210 g/m². **FARVER** 940 Sort **STR.** One size.



940

ID-KORTHOLDER 10-PAK 993

ART. ID: 100550

Fastgjort med clips eller karabinhage / fås i 10-pak / OEKO-TEX® certificeret.

MATERIALE Plast. PFAS fri. **FARVER** 940 Sort **STR.** One size.



940

ID-KORTHOLDER 1-PAK 9930 PST

ART. ID: 132712

Fastgøres med clips eller karabinhage / Sælges som 1-pakke / OEKO-TEX®-certificeret.

MATERIALE Plastik. PFAS fri. **FARVER** 940 Sort **STR.** One size.



Sikkerhedssko.

Vi har genopfundet sikkerhedsskoen

Vi begyndte med foden – dens form, bevægelse og behov – og byggede skoen op omkring den. De nye Fristads ComfortStep-sikkerhedssko er designet med en unik fodformet tåkasse, som giver enestående fordele for komfort, balance og stabilitet gennem lange arbejdsdage.



897

942



NYHED



FRISTADS COMFORTSTEP SIKKERHEDSSKO S3S LAV

ART. ID: 302120

Unik fodformet tåboks med ekstra bredde. BOA® Fit System og CORDURA®-materiale. ActiveStep anatomisk indersål

Sikkerhedsklasse S3S / Delvist genanvendte og bio-baserede materialer / Metalfrie og antistatiske / Fristads FootShape – unikt design med bred tåkasse / Anatomisk ActiveStep indersål af delvist genanvendt materiale / Vandafvisende og åndbar overdel i genanvendt CORDURA® / Åndbart for i genanvendt materiale / BOA® Fit System med 50 % post-consumer genanvendt materiale / Skridhæmmende nitrilgummisål, resistent over for varme, olie og brændstof / Beskyttende glasfibertåkappe med delvist bio-baseret materiale / Fleksibelt 3 mm Dynaflex® sømværn / Trykudlignende pløs udviklet med BOA® Fit System / Stødabsorberende mellemsål / Hælstabilisator / Ekstra slidstærk tåforstærkning / Ydersål designet med specifikt stigegreb / Polstrede skaftrande / Nem "step out"-funktion / Godkendt iht. EN ISO 20345:2022+A1:2024, S3S SR FO LG SC HI CI HRO ESD og IEC 61340-5-1:2024 (ESD)

MATERIALE Overdel: CORDURA® 100 % genanvendt polyamid. For: 100 % genanvendt polyester. Ydersål: Nitrilgummi. Mellemsål: EVA. Indersål: 84 % PU, heraf 44 % genanvendt, 11 % polyester, 4 % kulstof, 1 % genanvendt EVA. Tåkappe: 53 % glasfiber, 47 % bio-baseret polyamid. Sømværn: Dynaflex® polyethylen. BOA®: Polycarbonat, heraf 50 % post-consumer genanvendt. **FARVER** 897 Antrasitgrå/Neongul, 942 Antracitgrå **STR.** Unisex 36-48. UK3-UK13.



942

897



NYHED



FRISTADS COMFORTSTEP SIKKERHEDSSTØVLE S3S MELLEMHØJ

ART. ID: 302121

Unik fodformet tåboks med ekstra bredde. BOA® Fit System og CORDURA®-materiale. ActiveStep anatomisk indersål

Sikkerhedsklasse S3S / Delvist genanvendte og bio-baserede materialer / Metalfrie og antistatiske / Fristads FootShape – unikt design med bred tåkasse / Anatomisk ActiveStep indersål af delvist genanvendt materiale / Vandafvisende og åndbar overdel i genanvendt CORDURA® / Åndbart for i genanvendt materiale / BOA® Fit System med 50 % post-consumer genanvendt materiale / Skridhæmmende nitrilgummisål, også resistent over for varme, olie og brændstof / Beskyttende glasfibertåkappe med delvist bio-baseret materiale / Fleksibelt 3 mm Dynaflex® sømværn / Trykudlignende pløs udviklet med BOA® Fit System / Stødabsorberende mellemsål / Hælstabilisator / Ekstra slidstærk tåforstærkning / Ydersål designet med specifikt stigegreb / Polstrede skaftrande / Nem "step out"-funktion / Godkendt iht. EN ISO 20345:2022+A1:2024, S3S SR FO LG SC HI CI HRO ESD og IEC 61340-5-1:2024 (ESD)

MATERIALE Overdel: CORDURA® 100 % genanvendt polyamid. For: 100 % genanvendt polyester. Ydersål: Nitrilgummi. Mellemsål: EVA. Indersål: 84 % PU, heraf 44 % genanvendt, 11 % polyester, 4 % kulstof, 1 % genanvendt EVA. Tåkappe: 53 % glasfiber, 47 % bio-baseret polyamid. Sømværn: Dynaflex® polyethylen. BOA®: Polycarbonat, heraf 50 % post-consumer genanvendt. **FARVER** 897 Antrasitgrå/Neongul, 942 Antracitgrå **STR.** Unisex 36-48. UK3-UK13.

897

NYHED



FRISTADS COMFORTSTEP VANDTÆT SIKKERHEDSSKO S7S LAV

ART. ID: 302115

Unik fodformet tåboks med ekstra bredde. HDry® vandtæt teknologi. BOA® Fit System og Vibram® ydersål

Sikkerhedsklasse S7S / Delvist genanvendte og bio-baserede materialer / Metalfrie og antistatiske / Vandtæt / Fristads FootShape – unikt design med bred tåkasse / Anatomisk ActiveStep indersål af delvist genanvendt materiale / Vandafvisende og åndbar overdel i genanvendt CORDURA® / HDry® vandtæt, åndbar og PFAS-fri membran af overvejende genanvendt materiale / Åndbart for i genanvendt materiale / BOA® Fit System med 50 % post-consumer genanvendt materiale / Vibram® Ecostep Pro skridhæmmende ydersål af 30 % genanvendt gummi, også resistent over for varme, olie og brændstof / Beskyttende glasfibertåkappe med delvist bio-baseret materiale / Fleksibelt 3 mm DynaFlex® sømværn / Trykudlignende pløs udviklet med BOA® Fit System / Stødabsorberende mellemsål / Hælstabilisator / Ekstra slidstærk tåforstærkning / Ydersål designet med specifikt stigegreb / Polstrede skaftrande / Nem "step out"-funktion / Godkendt iht. EN ISO 20345:2022+A1:2024, S7S SR FO LG SC HI CI HRO ESD og IEC 61340-5-1:2024 (ESD)

MATERIALE Overdel: CORDURA® 100 % genanvendt polyamid. HDry® membran: 85 % genanvendt materiale. PFAS-fri. For: 100 % genanvendt polyester. Vibram® ydersål: Gummi, hvoraf op til 30 % er genanvendt. Mellemsål: EVA. Indersål: 84 % PU, heraf 44 % genanvendt, 11 % polyester, 4 % kulstof, 1 % genanvendt EVA. Tåkappe: 53 % glasfiber, 47 % bio-baseret polyamid. Sømværn: DynaFlex® polyethylen. BOA®: Polycarbonat, heraf 50 % post-consumer genanvendt. **FARVER** 897 Antrasitgrå/ Neongul **STR.** Unisex 36-48. UK3-UK13.

897

NYHED



FRISTADS COMFORTSTEP VANDTÆT SIKKERHEDSSTØVLE S7S MELLEMHØJ

ART. ID: 302117

Unik fodformet tåboks med ekstra bredde. HDry® vandtæt teknologi. BOA® Fit System og Vibram® ydersål

Sikkerhedsklasse S7S / Delvist genanvendte og bio-baserede materialer / Metalfrie og antistatiske / Vandtæt / Fristads FootShape – unikt design med bred tåkasse / Anatomisk ActiveStep indersål af delvist genanvendt materiale / Vandafvisende og åndbar overdel i genanvendt CORDURA® / HDry® vandtæt, åndbar og PFAS-fri membran af overvejende genanvendt materiale / Åndbart for i genanvendt materiale / BOA® Fit System fremstillet af post-consumer genanvendt materiale / Vibram® Ecostep Pro skridhæmmende ydersål af 30 % genanvendt gummi, også resistent over for varme, olie og brændstof / Beskyttende glasfibertåkappe med delvist bio-baseret materiale / Fleksibelt 3 mm DynaFlex® sømværn / Trykudlignende pløs udviklet med BOA® Fit System / Stødabsorberende mellemsål / Hælstabilisator / Ekstra slidstærk tåforstærkning / Ydersål designet med specifikt stigegreb / Polstrede skaftrande / Nem "step out"-funktion / Godkendt iht. EN ISO 20345:2022+A1:2024, S7S SR FO LG SC HI CI HRO ESD og IEC 61340-5-1:2024 (ESD)

MATERIALE Overdel: CORDURA® 100 % genanvendt polyamid. HDry® membran: 85 % genanvendt materiale. PFAS-fri. For: 100 % genanvendt polyester. Vibram® ydersål: Gummi, hvoraf op til 30 % er genanvendt. Mellemsål: EVA. Indersål: 84 % PU, heraf 44 % genanvendt, 11 % polyester, 4 % kulstof, 1 % genanvendt EVA. Tåkappe: 53 % glasfiber, 47 % bio-baseret polyamid. Sømværn: DynaFlex® polyethylen. BOA®: Polycarbonat, heraf 50 % post-consumer genanvendt. **FARVER** 897 Antrasitgrå/ Neongul **STR.** Unisex 36-48. UK3-UK13.

893



942



NYHED

FRISTADS COMFORTSTEP SIKKERHEDSSKO S1PS LAV

ART. ID: 302118

Unik fodformet tåboks med ekstra bredde. BOA® Fit System. ActiveStep anatomisk indersål

Sikkerhedsklasse S1PS / Delvist genanvendte og bio-baserede materialer / Metalfrie og antistatiske / Fristads FootShape – unikt design med bred tåkasse / Anatomisk ActiveStep indersål af delvist genanvendt materiale / Meget åndbar overdel i genanvendt polyester / Åndbart for i genanvendt materiale / BOA® Fit System med 50 % post-consumer genanvendt materiale / Skridhæmmende nitrilgummisål, resistent over for varme, olie og brændstof / Beskyttende glasfibertåkappe med delvist bio-baseret materiale / Fleksibelt 3 mm Dynaflex® sømværn / Trykudlignende pløs udviklet med BOA® Fit System / Stødabsorberende mellemsål / Hælstabilisator / Tåforstærkning (scuff cap) / Polstrede skaftrande / Nem "step out"-funktion / Godkendt iht. EN ISO 20345:2022+A1:2024, S1PS SR FO SC ESD og IEC 61340-5-1:2024 (ESD).

MATERIALE Overdel: 100 % genanvendt polyester. For: 100 % genanvendt polyester. Ydersål: Nitrilgummi. Mellemsål: EVA. Indersål: 84 % PU, heraf 44 % genanvendt, 11 % polyester, 4 % kulstof, 1 % genanvendt EVA. Tåkappe: 53 % glasfiber, 47 % bio-baseret polyamid. Sømværn: Dynaflex® polyethylen. BOA®: Polycarbonat, heraf 50 % post-consumer genanvendt. **FARVER** 893 Antrasitgrå/Grå, 942 Antracitgrå **STR.** Unisex 36-48. UK3-UK13.

940



NYHED

FRISTADS STEADYSTEP INDERSÅL 5 MM

ART. ID: 302119

Udviklet til stationært arbejde. Ergonomisk design, der understøtter kropsholdningen. Passer til Fristads ComfortStep sikkerhedsfodtøj

Passer til Fristads ComfortStep sikkerhedssko og -støvler / Delvist genanvendt materiale / Særligt velegnet til stillestående arbejde / 5 mm anatomisk hæl-til-tå-drop / PFAS-fri, metalfri og antistatisk / ESD-godkendt iht. 61340-5-1:2024 sammen med Fristads sikkerhedsfodtøj

MATERIALE 83 % polyurethan, heraf 50 % genanvendt, 12 % polyester, 4 % kulstof, 1 % genanvendt EVA. PFAS-fri. **FARVER** 940 Sort **STR.** Unisex 36-48. UK3-UK13.



Din guide til arbejdstøj.

Vil du give dit arbejdstøj et personligt præg? Eller har du bare brug for en hjælpende hånd med at finde den rigtige størrelse og stil? Her er alt hvad du behøver at vide for at bestille netop det tøj, der passer til dig og dine behov.

Ekstra services (VAS).

Vores tøj kan gøres personligt på mange forskellige måder. Vi kan hjælpe dig med alt lige fra logobroderier til komplet skræddersyet arbejdstøj. Kontakt vores kundeserviceafdeling, hvor du kan få mere at vide.

Her er nogle forslag til placering af logoer med varmetryk.





Varmetryk

Varmetryk giver kvalitetsprint med eget præg,
flere detaljer og klare farver. Vores førsteklasses print er med til at personliggøre produkterne, og de kan klare industrivask. Du kan bestille fra 50 styk baseret på en logotype, der er lavet som en vektoriseret EPS-fil. Vi kan beholde disse til senere varmetryk.



Broderi

Broderier direkte på tøjet giver et eksklusivt pift. Vi broderer det ønskede logo direkte på tøjet eller eksempelvis navn og titel på labels, som kan syes på tøjet eller fastgøres med velcro. Vi producerer broderiskabeloner baseret på logoer (vektoriserede EPS-filer) fra kunder.



Navnebroderi

Brodering af folks navne på deres produkter er en attraktiv måde at personliggøre dem på. Standardteksthøjden er 10 mm. Vælg en af de typografier, der er vist ovenfor (almindelig opretstående eller kursiv) i en farve af eget valg. Opretstående bogstaver kan også fremstilles i blokbogstaver.



Navnetryk

Tøjet kan også mærkes tydeligt med personnavne. Vælg mellem forskellige skrifttyper og farver. Navnet kan broderes i en bue over maks. 4 linjer. Vælg mellem forskellige typer i de mest almindelige farver. Naturligvis kan navnet også trykkes i blokbogstaver eller som for- og efternavn.



Navneskilte

Ved hjælp af laser indgraverer og udskærer vi skilte med personlige og virksomhedsnavne i laserply, som er af et plastikmateriale, og AlumaMark, en særlig type aluminium. Vi kan også indgravere visse typer bæltespænder i metal. Vi laver dit tegn baseret på en fil i vektorformat såsom Ai, EPS eller en vektoriseret PDF, og vi har et bredt udvalg af farvekombinationer at vælge imellem.

Ændringer

Tillæg for ændring af Fristads' lagerførte produkter efter specielle ønsker. Vi kan tilbyde ændringer af eksisterende tøj, f.eks .:

- Påsyning af ekstra refleksbånd
- Forlængelse eller forkortelse af benlængde samt ærmelængde.
- Påsyning af knælommer, løse hængelommer.
- Personalisering af lagerførte varer med specialfarvet krave, lommer mm.

BEMÆRK!
For sømtilretninger til vandtæt, vindtæt og certificerede dele, kontakt venligst vores kundeservice.

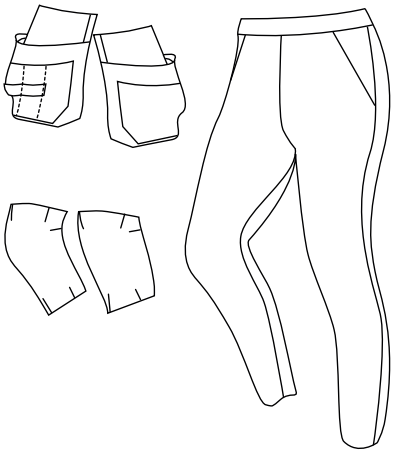

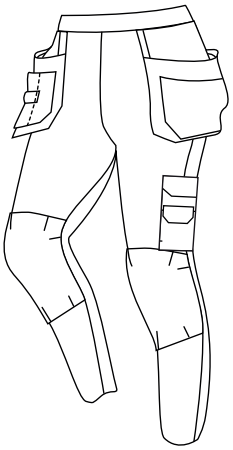

Refleksbånd

Der kan for et ekstra tillæg sættes refleksbånd på det færdige tøj som vist. Refleksbåndet fås i farverne 95 sølvgrå, kode: 106. Tøj med refleksbånd skal vaskes i henhold til vaskeanvisningerne.

BEMÆRK!
Overhold vaskeanvisningerne hvis de angiver en lavere temperatur

Sølvgrået refleksbånd:





Et refleksbånd rundt om ben.
Version: BX 251. 25 mm refleksbånd.
Version: BX 501. 50 mm refleksbånd.



To refleksbånd rundt om ben.
Version: BX 252. 25 mm refleksbånd.
Version: BX 502. 50 mm refleksbånd.

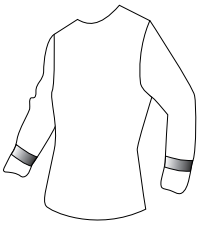

Et refleksbånd rundt om ærmer.
25 mm refleksbånd.
50 mm refleksbånd.



To refleksbånd rundt om ærmer.
25 mm refleksbånd.
50 mm refleksbånd.

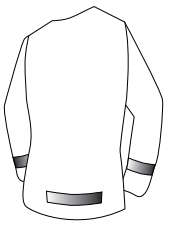

Et refleksbånd rundt om ærmer samt nederst på ryggen (25 cm).
25 mm refleksbånd.
50 mm refleksbånd.

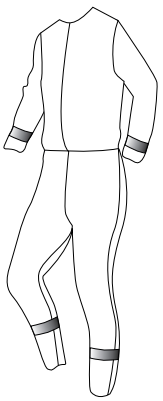

Et refleksbånd rundt om ben og ærmer.
25 mm refleksbånd.
50 mm refleksbånd.



To refleksbånd rundt om ben og ærmer.
25 mm refleksbånd.
50 mm refleksbånd.

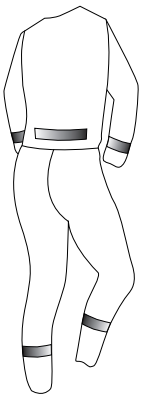

Et refleksbånd rundt om ben, ærmer samt nederst på ryggen (25 cm).
25 mm refleksbånd.
50 mm refleksbånd.

Certificeringer



EN ISO 11612
Varme og flammer



EN ISO 14116
Varme og flammer, begrænset flammespredning



EN ISO 11611
Svejsearbejde og lignende processer



EN 1149-5
Elektrostatisk opladning, ATEX-miljø



IEC 61482-2
Elektrisk lysbue



EN 13034
Flydende kemikalier



EN ISO 20471
Høj synlighed



EN 343
Regn

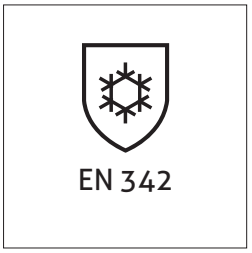

EN 342
Kulde



EN 14404
Knæbeskyttelse



EN 13982
Luftbårne faste partikler



EN 13758-2
UV-beskyttelse



RIS-3279-TOM
Standard for jernbane-industrien for beklædning med høj synlighed

CORE

Core collection

Vores udvalg af essentielle arbejdstøj med høj tilgængelighed, så dine pålidelige favoritter altid er inden for rækkevidde. Klassiske, pålidelige og designet til at holde, Core Collection blander gennemprøvede bestsellere med innovative designs for at imødekomme kravene i din arbejdsdag.

Alle certificeringer: læs mere på **fristads.com**

Fristads stretch



4-VEJS STRETCH
4-vejs stretchmaterialet er et meget elastisk materiale, der strækker sig i alle retninger, hvilket giver fuld fleksibilitet.



STRETCH
2-vejs stretchmaterialet strækker sig i én retning, hvilket giver fleksibilitet og komfort.



MEKANISK STRETCH
Mekanisk stretchmateriale indeholder ingen stretchfibre, men er vævet på en sådan måde, at det har en vis stretch, hvilket sikrer større komfort.



SR
Skridmodstand



FO
Brændstofresistens



SC
Slidstyrke i tåforstærkning



PS
Sømværn



HRO
Varmeresistens mod kontaktvarme



LG
Stigegreb



HI CI
Varme- og kuldeisolering i sålen



WP
Vandtæt



WR
Vandafvisende



ESD
Elektrostatisk afladning



Vaskeanvisninger for tøj med høj synlighed

Beskidt tøj giver dårligere beskyttelse. Produkter med høj synlighed skal vaskes separat eller sammen med andet tøj, der er godkendt i henhold til EN 20471. Vask dem på vrangen. Følg vaskeanvisningerne på tøjet. Brug ikke vaskemidler, der indeholder optisk hvidt. Brug ikke skyllemiddel eller blegemidler. Luk alle lynlåse før vask. GORE-TEX-produkter bør tørretumbles eller stryges ved lav temperatur. Varmen hjælper med til at reaktivere membranen.



Fristads-kvalitet – selv efter mange vaske

Som en naturlig del af Fristads kvalitetsløfte, er mange af vores produkter godkendt til industrivask. PRO-etiketten viser, at produktet er godkendt til industrivask i henhold til ISO 15797. Derudover er vores tøj testet i nogle af Europas største vaskerier i samarbejde med vores kunder.

ISO 15797 er ikke en standard, som produktet kan certificeres til. Det er en specialiseret testmetode til industrielle vaskerier, hvor PRO-etiketten angiver vaskeanvisningen. Se efter PRO-mærkaten ved siden af artiklen for at se, om produktet er PRO-mærket.

Vaskeanvisninger.

Bemærk at det er vigtigt kun at bruge vaskemidler til farver, når man vasker farvet tøj.



Normal vask ved specificeret temperatur.



Mild vask ved specificeret temperatur.



Meget mild vask ved specificeret temperatur.



Tåler ikke blegning.



Alle blegemidler er tilladt.



Tørretumbling ved max. 80º C, normal temperatur.



Tørretumbling ved maks. 60 ºC, lav temperatur.



Må ikke tørretumbles.



Strygning ved høj varme, maks. 210 ºC.



Strygning ved middel varme, maks. 160 ºC.



Strygning ved lav varme, maks. 120 ºC, uden dampning.



Tåler ikke strygning.



Professionel kemisk rensning i tetrachlorethen og alle opløsningsmidler, der er anført med symbolet F, normal proces.



Må ikke kemisk renses.

ITEM NO.	PRODUKT	SIDE
100001	Hi Vis Jakke kl.3 4797 TH	133
100002	High vis bukser kl.2 2001	133
100003	High vis overalls kl.2 1001	133
100004	High vis kedeldragt kl.3 8601	133
100011	Snikki værktøjsholder 9300	35
100012	Snikki værktøjsholder 9301	35
100014	Snikki materialelomme 9303	35
100015	Snikki materialelomme 9304	35
100017	Snikki værktøjsholder 9306	35
100031	Snikki hammerholder 9310	36
100032	Snikki hammerholder 9311	36
100033	Snikki knivholder 9312	36
100045	Snikki Ergo bælte 9319 LTHR	34
100076	Snikki værktøjsbælte 9321 LTHR	33
100078	Seler 9322	239
100079	Seler 9323	240
100082	Håndværkerbukser 255K AD	29
100093	Strikhue 580	242
100105	Skjorte 720	56
100117	Bomuld skjorte 720	56
100120	Håndværkerbukser 258 BM	29
100121	Håndværker bomuldsbukser dame 259 BM	199
100122	Bomuld bukser 268	29
100128	Service shorts 254	78
100134	Hi Vis lynlås Sweatshirt kl.3 728	140
100209	Acode Sweatshirt med lynlås	50
100215	Acode CoolPass funktionel poloshirt 1716, herre	45
100219	Acode Heavy Poloshirt K/Æ med brystlomme	47
100220	Acode Poloshirt med lange ærmer, herre	47
100221	Acode Heavy poloshirt, dame	203
100222	Acode Heavy poloshirt k/æ, herre	47
100225	Acode sweatshirt 1734 SWB	53
100239	Acode T-shirt 1911 BSJ	44
100240	Acode Heavy T-shirt 1912	44
100241	Acode T-shirt med V-udskæring	44
100242	Acode tung t-shirt med lange ærmer 1914 HSJ	45
100245	Acode Heavy T-shirt, dame	203
100276	Håndværker bomuld shorts 201	28
100279	High vis håndværkerbukser kl.1 247 FAS	26
100279	High vis håndværkerbukser kl.1 247 FAS	134
100281	Håndværker bomuld bukser dame 253K	198
100282	Håndværkerbukser 255K FAS	26
100286	Håndværkerbukser 265K FAS	26
100288	Håndværkershorts 275 FAS	27
100291	Håndværker knickers 283 FAS	27
100293	Håndværkerbukser 288	27
100303	Håndværkerjakke 447 FAS	28
100309	Håndværker bomuld vest 511	28
100310	Håndværker overalls 51 FAS	27
100319	Bomuld kedeldragt 880	81
100320	Bomuld kedeldragt 881	81

ITEM NO.	PRODUKT	SIDE
100328	Flame overalls 0030 FLAM	183
100329	Flame håndværkerbukser 2030 FLAM	183
100330	Flame svejse bukser 2031 FLAM	184
100333	Flame jakke 4030 FLAM	183
100334	Flame svejse jakke 4031 FLAM	183
100338	Flame svejse kedeldragt 8030 FLAM	184
100342	Flame svejse vinterjakke 4032 FLI	185
100362	Airtech® vinter kedeldragt 812 GT	99
100382	High Vis vest kl. 2 501	131
100388	Forstærkningslap 958	239
100392	Knæpuder 955 KS, 25 mm	239
100393	Knæpuder 957 KT, 13 mm	239
100416	Hi Vis vest kl. 3 500	131
100426	Icon Light bukser dame	202
100427	Icon Light bukser	80
100434	Icon light jakke	79
100436	Icon Light overalls	80
100438	Icon Light kedeldragt	80
100451	Fødevare kasket 560	89
100458	Servicebukser 233	79
100464	Fødevarekittel 103	81
100465	Bomuld fødevarekittel Dame 163	81
100466	Fødevare forklæde 705	89
100470	Coolmax® poloshirt 718	45
100471	Coolmax® funktionel T-shirt 918	41
100472	Flamestat langærmet poloshirt 784 PFLA	184
100492	Vinterbukser 267	100
100496	High vis vinterjakke kl. 3 444	147
100498	Pilot vinterjakke 464	100
100550	ID-kortholder 10-pak 993	245
100556	Elastisk bælte 994	240
100557	Regnbukser 216	107
100561	Regnjakke 432 RS	107
100580	Flamestat strømper 980 SFA	192
100581	Flamestat sweatshirt 984 SFLA	184
100583	Bælte 992	241
100629	Håndværker busseronne 431	55
100630	Renrum bukser 2R011 XA32	93
100631	Renrum bukser 2R123 XA32	93
100632	Renrum kittel 3R129	93
100634	Renrum kasket 5R012 XA32	94
100635	Renrum skjorte 7R011 XA32	93
100636	Renrum kedeldragt 8R011 XA32	94
100638	Renrum lange underbukser 2R014 XA80	95
100640	Renrum langærmet T-shirt 7R014 XA80	94
100641	Renrum T-shirt 7R015 XA80	94
100646	Renrum strømper 6-pak 6R013 XF85	95
100647	Renrum kittel 1R011 XR50	91
100649	Renrum hætte 5R181 XR50	92
100650	Renrum kedeldragt 8R012 XR50	91
100651	Renrum kedeldragt 8R013 XR50	91

ITEM NO.	PRODUKT	SIDE
100761	Icon Kittel	81
100867	Læder forklæde 9330	185
100897	Snikki Ergo seler 9332 PPL	34
100898	Snikki værktøjsbælte 9333	33
100900	Snikki værktøjsbælte 9335	33
100901	Snikki værktøjsbælte 9336	33
100903	Snikki materialelomme 9338	35
100909	Bælte 9342 STRE	241
100910	Snikki bælte 9343, 135 cm	34
100911	Snikki bælte 9369, 125 cm	34
100912	Snikki bælte 9370, 115 cm	34
100913	Læderbælte 9371, 122 cm	240
100914	Læderbælte 9372, 143 cm	240
100972	High vis poloshirt kl.2 7406 GPHV	136
100973	High vis T-shirt kl.2 7407	136
100977	High vis håndværkershorts kl.2 2028 PLU	128
100994	High vis Airtech® Vinterbukser kl.2 2035	146
101006	Hi Vis Softshelljakke kl. 3 4840	141
101018	Hi Vis håndværker overalls kl.2 1014	132
101038	Flame high vis regnjakke kl.3 4845 RSHF	186
101056	Flame high vis regnbukser kl.2 2047 RSHF	186
101083	Renrum hætte 5R011 XR50	92
104966	Renrum kedeldragt 8R220 XR50	91
104986	Flannel skjorte 7421	55
109284	Snikki Værktøjsbælte 9336L LTHR, venstrehåndede	33
109417	Flamestat high vis håndværkerbukser kl.1 2074 ATHS	163
109419	Flamestat high vis overalls kl.2 1075 ATHS	165
109420	Flamestat High vis håndværkerbukser kl.2 2075 ATHS	164
109424	Flamestat high vis vinterbukser kl.2 2085 ATHS	174
109425	Flamestat skjorte 7074 ATS	168
109428	Flamestat high vis Sweatshirt kl.3 7076 SFLH	169
109430	Flamestat fleece jakke 4073 ATF	171
109842	Flamestat Devold® SAFE T-shirt	189
109843	Flamestat Devold® SPIRIT lange underbukser dame	190
109843	Flamestat Devold® SPIRIT lange underbukser dame	228
109848	Flamestat Devold® SAFE langærmet T-shirt	189
109849	Flamestat Devold® SAFE lange underbukser	189
110141	High vis vintervest kl.2 5304	147
110151	Hi Vis Sweatshirt kl.3 7446 SHV	140
110169	Acode Sweatshirt jakke, herre	50
110170	Acode Sweatshirt jakke, dame	204
110313	Gen Y håndværker bukser 2122	24
110642	Flamestat HiVis vest kl.2 5075 ATHS	167
110736	Flamestat T-shirt 7073 TFLH	170
111261	Tung stretch T-shirt 7447 RTT	43
111262	Poloshirt i stretch 7448	47
111263	Sweatshirt med kort lynlås 7449	52
111332	Hi Vis poloshirt kl.3 7025 PHV	136
111333	Hi Vis T-shirt kl.3 7024 THV	136
111376	Hi Vis regnbukser kl.2 2625 RS	148
111570	Polartec® undertrøje m/lynlås 7078 PT	111

ITEM NO.	PRODUKT	SIDE
111840	Acode Microfleecejakke, herre	106
111842	Flamestat langærmet T-shirt 7072 TFLH	170
111843	Acode Sweatshirt jakke med hætte	54
113080	Vinterjakke 4001	100
113083	Håndværker bomuld vinterjakke 447	101
113316	Stretch fleece hue 9101	242
113529	Softshell jakke, herre	103
113530	Softshelljakke, dame	206
113531	Acode softshell vest, herre	104
113532	Softshell vest, dame	206
113839	Fødevare bukser 2079	87
113840	Fødevare lang kittel 3004	87
113841	Fødevare kort kittel 3003	87
113842	Fødevare skjorte 7000	88
113843	Fødevare skjorte 7001	87
114032	Fleece jakke 7451	106
114040	Hi Vis regnfrakke kl.3 4634	148
114041	Hi Vis regnjakke kl.3 4624	148
114042	Lyngsøe® high vis regnovertræksben kl.2	148
114087	HiVis fleecejakke kl.3 4400	141
114095	Flamestat skjorte 7200 ATS	168
114100	Hi-Vis langærmet T-shirt kl 3 7724 THV	135
114137	Heavy T-shirt 7603 TM	68
114137	Heavy T-shirt 7603 TM	45
114140	Sweatshirt med kort lynlås 7607	68
114140	Sweatshirt med kort lynlås 7607	54
114142	Sweatjakke 7608 SM	55
114142	Sweatjakke 7608 SM	68
114155	Snikki værktøjsholder 9141	36
115683	Airtech® fleece jakke 4411 FLE	104
115699	Service denim stretch bukser 2501	78
116772	Poloshirt, stretch, herre	46
116774	Sweatshirt med kort lynlås	53
117219	Icon Light shorts	80
117226	Fleece hue 9500	241
117227	Strik hue 9108	149
117227	Strik hue 9108	242
117230	Vinter hue 9105	149
117230	Vinter hue 9105	243
117234	Kasket 9107 SC	149
117234	Kasket 9107 SC	243
117247	Flamestat Devold® SAFE strik hue	190
117258	Stretch bælte 9950	241
117320	Flamestat bælte 9999 FR	191
117751	Icon Light bukser	79
117872	Fleecejakke 1499 FLE	106
117886	Let vest, herre	102
117887	Let quiltet vest, dame	207
119008	Softshell stretch vinterjakke 1421 GSW, herre	101
119009	Softshell stretch vinterjakke 1421 GSW, dame	207
119011	Fleecejakke, dame	204

ITEM NO.	PRODUKT	SIDE
119621	Hi Vis Jakke kl.3 4026	130
119625	HiVis vindtæt fleecejakke kl.3 4041	141
119626	High vis Airtech® vinterjakke kl.3 4035	145
119627	High vis Airtech® vinter kedeldragt kl.3 8015	146
119628	High vis Airtech® 3-i-1 parka jakke kl.3 4036	145
119629	High vis parkajakke kl. 3 4042 PP	147
119630	High vis vinterjakke kl.3 4043	147
119921	Flamestat jakke 4174 ATHS	162
119922	Flamestat high vis jakke kl.3 4175 ATHS	162
119923	Flamestat high vis vinterjakke kl.3 4185 ATHS	174
119934	Renrum støvler 9124 XR50	92
120008	Fødevare bukser 2082	88
120929	Flamestat high vis jakke kl.2 4176 ATHS	163
120954	ESD Bukser 2080	84
120955	ESD Kittel 3080	84
120956	ESD Poloshirt 7080	83
120958	ESD langærmet T-shirt 7082	83
120959	ESD T-shirt 7081	83
120960	Fleece jakke 4004	106
120962	Gen Y softshell stretch jakke 4905	103
120966	Microfleece Jakke 4003	67
120966	Microfleece Jakke 4003	107
121115	Flamestat Kittel 3074 ATHS	167
121315	Gen Y håndværker vest 5905 GCYD	24
121354	Flamestat bukser 2144 ATHS	165
121355	Flamestat high vis bukser kl.1 2176 ATHS	164
121632	Service stretch bukser 2526	76
121671	Service stretch bukser 2100 STF	79
121675	ESD Sweat Jakke 4080	84
122031	Fødevare bukser 260	88
122114	ID-kortholder 9130	245
122195	Flamestat high vis jakke dame kl.3 4275 ATHS	221
122196	Flamestat high vis bukser dame kl.2 2775 ATHS	220
122197	Flamestat high vis bukser dame kl.1 2776 ATHS	220
122215	Sweatshirt med gennemlyn	54
122233	Flamestat high vis Fleecejakke kl.3 4063 ATF	171
122286	Flamestat jakke 4965 MFA	167
122287	Flamestat bukser 2165 MFA	167
122289	Beskyttelses kedeldragt 8018	81
124149	Acode Softshell jakke 1414	103
124152	Gen Y håndværker denim stretch bukser 2131	28
124177	High vis håndværkervest kl.2 5003 GPLU	130
124178	Flamestat high vis Skjorte kl.3 7050 ATS	168
124214	Acode t-shirt med lange ærmer, dame	203
124215	Acode stretch t-shirt, dame	203
124292	Knæpuder 9200 KP	239
124292	Knæpuder 9200 KP	193
124295	Flame high vis vest kl.3 5023 FHA	186
124309	Flamestat high vis Skjorte kl.1 7051 ATS	168
124376	High vis kedeldragt kl.3 8026 GPLU	132
125023	HiVis softshelljakke dame kl.2 4183	213

ITEM NO.	PRODUKT	SIDE
125024	High vis softshelljakke kl.2 4083	142
125026	Sweatjakke 7052	50
125027	Halsedisse 9135	243
125030	Læderbælte 9126	240
125031	Strikhue 9127	242
125033	Strikhue 9134	242
125034	Boxershorts 3-pak 9329	245
125037	ESD Sweatshirt 7083	83
125041	Flamstat high vis langærmet T-shirt kl.3 7077 TFLH	170
125045	Vintervest 5050	100
125064	Flamstat vinterhætte 9185 ATHS	175
125617	Flamstat high vis GORE-TEX PYRAD® skaljakke kl.3 4095 GXE	172
125618	Flamstat high vis GORE-TEX PYRAD® skalbukser kl. 2 2095 GXE	172
125893	Flame high vis kedeldragt kl.3 8175 ATHS	166
125938	Flame high vis jakke kl. 3, 4584 FLAM	177
125939	Flame high vis håndværker bukser kl.2 2584 FLAM	176
125940	Flame high vis bukser kl.2 2585 FLAM	178
125941	Flame high vis håndværker bukser kl.1 2586 FLAM	176
125942	Flame high vis bukser kl.1 2587 FLAM	178
125943	Flame Hi Vis overalls kl.2 1585 FLAM	179
125944	Flame high vis vinter jakke kl. 3 4588 FLAM	181
125945	Flame hi vis vinterbukser kl. 2 2588 FLAM	181
125946	Flame vinter hætte 9588 FLAM	182
125947	Flame hi vis vinter parka jakke kl 3 4589 FLAM	180
125948	Flame hi vis vinter kedeldragt kl. 3 8088 FLAM	182
125949	Flame Hi Vis Kedeldragt kl. 3 8084 FLAM	180
125950	Flame Hi Vis håndværker bukser dame kl.2 2589 FLAM	226
125951	Flame Hi Vis bukser dame kl.1, 2591 FLAM	227
125952	Flame Hi Vis jakke dame kl. 3, 4590 FLAM	226
125953	Flame kittel 3587 FLAM	177
125954	Flame håndværkerbukser dame 2730 FLAM	227
125976	Service denim stretchbukser dame 2506	201
126436	Halsedisse 9138 BNY	243
126495	Acode Regnjakke 4002 LPT	108
126496	Acode Regnbukser 2002 LPT	108
126510	Flame Hi Vis overalls kl.2 1584 FLAM	179
126515	Service stretch bukser 2700	75
126516	Service stretchbukser dame 2701 PLW	199
126517	Service stretchshorts 2702 PLW	76
126518	Flamestat high vis håndværkerbukser dame kl.1, 2777 ATHS	219
126534	High vis sweat jakke kl.3 7426 SHV	140
126535	High vis sweatjakke dame kl.3 7427 SHV	213
126547	High vis Airtech® vinterjakke dame kl.3 4037 GTT	214
126557	Balaclava 9191 BAL	243
126686	Boxershorts 9329	245
126906	Uld sokker 2-pak 9167	244
127342	Coolmax® Strømper 928	244
127353	Undertrøje 787 OF	108
127354	Lange underbukser 788 OF	109
127355	Langærmet lynet undertrøje 789	109
127357	3-funktion undertrøje med lynlås 742 PC	109

ITEM NO.	PRODUKT	SIDE
127358	3-funktion undertrøje 743 PC	109
127359	3-funktion lange underbukser 747 PC	110
127382	Undertøjssæt 7416 UE	108
127442	Merinould undertrøje 7517 MW	110
127445	Merinould lange underbukser 2517 MW	110
127538	Heavy uld sokker 9187	244
127542	Merino uld hue 9169	242
127543	Sokker 2-pak 9186	244
127559	Airtech® vinter jakke 4058 GTC	99
127559	Airtech® vinter jakke 4058 GTC	67
127566	Regnsæt 4099	107
127663	High vis Airtech® skaljakke dame kl.3 4518	214
127666	High vis Airtech® skaljakke kl.3 4515	145
127669	Flamestat high vis softshell jakke kl.3 4016 FSS	153
127673	Flamestat sokker 9194 FSOL	192
127688	Heavy Poloshirt 7392	48
127688	Heavy Poloshirt 7392	68
127705	SNIKKI Ergo værktøjsseler 9220	37
127706	SNIKKI tang holder 9221	38
127707	SNIKKI elektriker værktøjsholder 9222	38
127708	SNIKKI hammer og kniv holder 9223	37
127710	SNIKKI Ergo værktøjsbælte 9225	37
127711	SNIKKI Værktøjsholder 9229	37
127712	SNIKKI boks holder 9226	38
127713	SNIKKI tømrer værktøjs holder 9227	37
127731	High vis stretchbukser kl 1 2705	124
127732	Hi Vis håndværker stretch bukser kl.1 2706	123
127734	Hi Vis håndværker stretch bukser kl.2 2707	123
127927	SNIKKI materiale lommeh 9230	38
129474	Håndværker stretch bukser 2604	26
129475	Softshelljakke med hætte 7461 GBON	103
129481	Jakke 4555	59
129482	Bukser 2555	59
129483	Bukser dame 2554	202
129484	Bukser 2552	59
129486	Overalls 1555	60
129487	Håndværker stretch bukser 2566 GSTP	20
129488	Stretch shorts 2567	20
129495	Søm lommer 9201	61
129495	Søm lommer 9201	240
129509	Hi Vis sweat jakke kl. 1 4517	141
129511	High vis t-shirt kl.1 7518 THV	135
129513	High vis langærmet t-shirt kl.1 7519	135
129514	Hi Vis langærmet t-shirt kl.2 7457	135
129515	Hi Vis t-shirt dame kl.2 7458	213
129517	Flamestat high vis stretchbukser kl.2 2161 ATHF	160
129518	Flamestat high vis stretch bukser kl.1 2162 ATHF	159
129519	Flamestat high vis stretch håndværkerbukser kl.1 2163 ATHF	157
129520	Flamestat high vis stretch håndværkerbukser kl.2 2167 ATHF	158
129521	Flamestat high vis håndværker stretchbukser kl.1 2171 dame ATHF	216
129522	Flamestat high vis langærmet T-shirt dame kl. 3 TFLH	222

ITEM NO.	PRODUKT	SIDE
129523	Flamestat langærmet T-shirt dame 7098 TFLH	222
129524	Flamestat Skjorte dame 7099 ATS	221
129529	Jakke dame 4556	202
129530	Shorts 2562	60
129548	Flamestat high vis vinterjakke, dame kl.3 4285 ATHS	225
129736	Håndværker stretch bukser dame 2569 GSTP	197
129739	Service stretch shorts dame 2548	200
129742	Flamestat high vis GORE-TEX PYRAD® skaljakke dame kl.3 4195 GXE	224
129762	Bælte 9955 CW	61
129762	Bælte 9955 CW	241
130164	Hi Vis bukser kl.2, Flexforce	124
130171	Acode sweat-hoodie	54
130207	Flamestat Woolpower® sokker Classic Protection 400	192
130208	Flamestat Woolpower® knæstrømper knee high Protection 400	192
130238	Flamestat high vis stretch softshell jakke dame kl.3 4076 FSS	223
130239	Flamestat softshell hætte 9155 FSS	224
130239	Flamestat softshell hætte 9155 FSS	153
130666	Flamestat high vis kedeldragt kl.1 8174 ATHS	166
130804	Service stretch bukser 2540 LWR	76
130804	Service stretch bukser 2540 LWR	62
130805	Service stretch bukser dame 2541 LWR	200
131123	Håndværker bukser 2595 STFP	25
131123	Håndværker bukser 2595 STFP	60
131144	Håndværker jogger bukser 2687	29
131146	Flamestat high vis T-shirt dame kl.3 TFL	223
131147	Flamestat high vis langærmet T-shirt kl.3 7359 TFL	171
131148	Flamestat langærmet t-shirt dame 7358 TFL	222
131149	Flamestat langærmet T-shirt 7360 TFL	170
131158	Green sweatshirt 7989 GOS	53
131159	Green T-shirt 7988 GOT	43
131161	Denim stretch bukser 2623 DCS	78
131169	Flame svejse skåneærmer 9207 KEVS	185
131170	T-shirt 7104 GOT	44
131230	Hætte med renrum 9206 XR50	92
131287	GORE-TEX skaljakke 4864 GXP	97
131298	Carbon Semistretch Outdoor shorts	233
131298	Carbon Semistretch Outdoor shorts	78
131299	Helium Outdoor stretch bukser	77
131299	Helium Outdoor stretch bukser	232
131300	Carbon Semistretch Outdoor shorts, dame	201
131300	Carbon Semistretch Outdoor shorts, dame	233
131302	Helium stretch Outdoorbuks dame	201
131302	Helium stretch Outdoorbuks dame	232
131303	Carbon semistretch Outdoorbuks	232
131303	Carbon semistretch Outdoorbuks	77
131309	Carbon Semistretch Outdoorbuks, dame	232
131309	Carbon Semistretch Outdoorbuks, dame	201
131785	Stretch bukser 2578 STP	20
131925	Flame hængelomme 9179 ATHS	193
131973	HiVis Green bukser dame kl.2 2642 GPLU	212
131975	High vis Green håndværkerbuks kl.1 2640 GPLU	125

ITEM NO.	PRODUKT	SIDE
131976	HiVis Green jakke kl.3 4067 GPLU	129
131981	High vis Green Håndværkerbuks kl.2 2641 GPLU	125
131982	High vis Green bukser kl.2 2651 GPLU	127
131983	HiVis Green bukser dame kl.1 2652 GPLU	212
131984	HiVis Green jakke kl.3 dame 4067 GPLU	210
131985	HiVis Green overalls kl.2 1030 GPLU	127
132033	Flamestat vinter hat 9171 ATHR	190
132040	Zink skal jakke	98
132040	Zink skal jakke	236
132041	Zinc Skal jakke, Dame	206
132041	Zinc Skal jakke, Dame	236
132082	Knæpuder 9400 KPF	239
132712	ID-kortholder 1-pak 9930 PST	245
133137	Flamestat high vis ventebukser med stretch klasse 2 2507 ATHF	219
133268	Flamestat high vis langærmet t-shirt kl.1 7107 TFL	171
133269	Flamestat high vis langærmet t-shirt dame kl.1 7108 TFL	222
133276	Service stretch shorts 2543 LWR	62
133276	Service stretch shorts 2543 LWR	76
133394	Stretch bukser 2653 LWS	61
133394	Stretch bukser 2653 LWS	75
133443	Håndværker stretch bukser 2596 GLWS	21
133931	Håndværker stretchbukser dame 2599 GLWS	197
134119	Håndværker stretch shorts 2598 LWS	21
134187	High vis Green håndværker stretchbukser klasse 1 2643 GSTP	118
134188	High vis Green håndværker stretchbuks klasse 2 2644 GSTP	118
134189	High vis Green stretchbukser klasse 2 2645 GSTP	119
134190	HiVis Green stretch overalls klasse 2 1031 GSTP	120
134191	High vis Green håndværker stretchshorts klasse 2 2646 GSTP	121
134237	High vis Green håndværker stretchbukser klasse 1 dame 2663 GSTP	208
134238	High vis Green bukser kl.1. 2649 GPLU	126
134239	High vis Green håndværker stretchbuks dame klasse 2 2664 GSTP	209
134240	HiVis Green shorts kl.2 2650 GPLU	128
134241	High vis Green stretchbukser dame klasse 2 2665 GSTP	209
134242	HiVis Green vest kl.2 5067 GPLU	129
134243	High vis Green stretchbuks klasse 1 2647 GSTP	119
134244	HiVis Green stretch overalls klasse 1 1032 GSTP	120
134245	HiVis Green stretchshorts klasse 2 2648 GSTP	122
134246	High vis Green stretchjakke klasse 3 4647 GSTP	122
134271	HiVis Green bukser kl.1 2668 GPLU	126
134415	Flamestat high vis Airtech® skalbukser klasse 2 2525 ATHR	173
134416	Flamestat high vis Airtech® skaljakke kl. 3 4525 ATHR	173
300036	Håndværkerbuks med stretch 2760 GLWS	30
300108	Håndværkerpiratbuks med stretch 2761 LWS	30
300109	Håndværker stretchshorts 2762 LWS	30
300226	Overalls 1556 STFP	60
300239	Flamestat high vis stretch overalls kl.1 2168 ATHF	161
300279	FLAMESTAT® underbukser dame 7023 MOFN	187
300279	FLAMESTAT® underbukser dame 7023 MOFN	228
300331	High vis Green stretch skaljakke kl. 3 4680 GLPS	143
300332	High vis Green stretch skalbukser klasse 2 2680 GLPS	143
300361	Zircon friluftsbukser med stretch	77

ITEM NO.	PRODUKT	SIDE
300361	Zircon friluftsbukser med stretch	231
300362	Zircon friluftsshorts med stretch	231
300362	Zircon friluftsshorts med stretch	77
300374	Flamestat high vis håndværker stretch bukser klasse 2 dame 2164 ATHF	217
300387	Zircon friluftsbukser med stretch dame	231
300387	Zircon friluftsbukser med stretch dame	200
300388	Zircon friluftsshorts med stretch dame	200
300388	Zircon friluftsshorts med stretch dame	231
300453	Stretch skaljakke 4881 GLS	97
300472	Green håndværkerbukser 241 GS25	25
300487	FLAMESTAT® stretchjakke 4180 FSS	151
300488	FLAMESTAT® stretchbukser 2180 FSS	151
300490	Polartec® fleecejakke med stretch 4870 GPY	105
300498	Sweatshirt-jakke med hætte 7831 GKI	49
300499	Sweatshirt-jakke 7830 GKI	49
300505	Green heavy T-shirt 7046 GTM	42
300505	Green heavy T-shirt 7046 GTM	63
300509	Green heavy poloshirt 7047 GPM	64
300509	Green heavy poloshirt 7047 GPM	46
300510	Green sweatshirt 7148 GSM	51
300510	Green sweatshirt 7148 GSM	64
300511	Green half zip sweatshirt 7048 GSM	51
300511	Green half zip sweatshirt 7048 GSM	65
300516	HÅNDVÆRKER-KNICKERS I STRETCH 2600 GLWS	21
300524	Argon fleecejakke med mikro-pilefor	234
300524	Argon fleecejakke med mikro-pilefor	104
300528	High vis håndværkerbukser dame klasse 2 2671 GPLU	211
300529	Hi Vis håndværkerbukser dame klasse 1 2670 GPLU	211
300554	Argon vest i microfleece	104
300554	Argon vest i microfleece	235
300561	FLAMESTAT® high vis stretch softshell anorak klasse 3 4019 FSS	152
300563	FLAMESTAT® high vis Airtech®-skaljakke dame klasse 3 4526 ATHR	225
300581	Vest 5555 STFP	59
300586	Flex håndværkerbukser med stretch 2800 GSTT	18
300599	Green sweatshirt Close the loop 7850 CLS	50
300857	Airtech® vinterjakke 4410 GTT	99
300858	Airtech® vinterbukser 2698 GTT	99
300859	Airtech® skaljakke 4906 GTT	97
300860	Airtech® skalbukser 2151 GTT	97
300864	Green håndværkerbukser i stretch 2530 GCYD	24
300866	Green håndværkershorts i stretch 2532 GCYD	24
300867	Håndværkerbukser i stretch dame 2533 GCYD	198
300868	Håndværkershorts i stretch dame 2527 GCYD	198
300892	Argon damefleecejakke med mikro-pilefor	205
300892	Argon damefleecejakke med mikro-pilefor	234
300903	Funktionel T-shirt 7555 GPIN	41
300904	Sweatshirt med hætte og stretch 7870 GKC	49
300910	Funktionel softshelljakke med hætte 4871 GBF	102
300912	PrimaLoft®-vinterjakke med stretch 4873 GLPS	98
300964	High vis Green stretch skaljakke klasse 1 4690 GLS	142
300967	Stretch skaljakke 4882 GLPS	98

ITEM NO.	PRODUKT	SIDE
300978	Green håndværker overall 41 GS25	25
301018	Green håndværker stretchbukser 2900 GWM	22
301021	High vis Green funktionel T-shirt klasse 3 7860 GPST	137
301022	High vis Green funktionel poloshirt klasse 3 7861 GPST	137
301023	High vis Green sweatshirt klasse 3 7862 GPSW	139
301024	High vis Green sweatjakke klasse 3 7863 GPSW	139
301025	Green jakke 4930 GWM	71
301026	Green bukser 2930 GWM	71
301027	Green overalls 1930 GWM	71
301028	Green kedeldragt 8930 GWM	72
301030	High vis stretch sweatshirt klasse 1 7530 GKC	138
301032	High vis stretch sweatjakke med hætte klasse 1 7532 GKC	138
301056	High vis stretch knickers klasse 2 2666 GSTP	121
301171	Green heavy langærmet T-shirt 7071 GTM	42
301171	Green heavy langærmet T-shirt 7071 GTM	63
301176	FLAMESTAT® stretch sweatshirt 7180 MFRN	169
301177	FLAMESTAT® stretch hættetrøje 7181 MFRN	169
301178	High vis Green stretch vinterjakke kl. 3 4682 GLPS	144
301179	Vinterjakke 4883 GLS	98
301203	Green håndværker stretchshorts 2902 GWM	23
301204	Green håndværkerknickers med stretch 2903 GWM	22
301214	Cobalt Polartec® power stretch® hættetrøje	105
301214	Cobalt Polartec® power stretch® hættetrøje	233
301215	Cobalt Polartec® power stretch® hættetrøje dame	205
301215	Cobalt Polartec® power stretch® hættetrøje dame	233
301216	High vis Green stretch skaljakke kl. 3 dame 4681 GLPS	215
301217	Softshell stretchvinterjakke 4931 GSW	101
301217	Softshell stretchvinterjakke 4931 GSW	72
301223	Green håndværkerbukser i stretch dame 2901 GWM	197
301235	Green shorts 2932 GWM	71
301236	Green bukser dame 2931 GWM	202
301260	High vis Green funktionel langærmet poloshirt klasse 3 7864 GPST	138
301262	High vis Green stretch vinterbukser klasse 1 2681 GLPS	144
301272	Snikki Værktøjsholder 9350 LTHR	36
301273	SNIKKI elektriker værktøjsholder 9234 PPL	36
301274	Snikki Speed vinkelmåler holder	37
301275	Stretch skaljakke dame 4981 GLS	206
301276	Green håndværker stretchshorts dame 2904 GWM	198
301286	Sweatshirt jakke dame 7832 GKI	204
301287	Håndværker stretch shorts dame 2601 GLWS	197
301306	FLAMESTAT®-underbukser 7466 MOFN	188
301307	FLAMESTAT®-boxershorts 7031 MOFN	188
301308	FLAMESTAT®-BH 7036 MOFN	187
301308	FLAMESTAT®-BH 7036 MOFN	228
301309	FLAMESTAT® BH 7037 MOFN	187
301309	FLAMESTAT® BH 7037 MOFN	228
301310	FLAMESTAT®-krave 7038 MFRN	191
301311	FLAMESTAT®-balaclava 7028 MFRN	191
301312	FLAMESTAT®-halsedisse/-bandana 9192 MFRN	191
301313	FLAMESTAT®-hue 9195 MFRN	190
301314	FLAMESTAT® lange underbukser 7027 MOFN	189

ITEM NO.	PRODUKT	SIDE
301315	FLAMESTAT®-undertrøje 7026 MOFN	188
301316	FLAMESTAT®-undertrøje med kort lynlås 7029 MOFN	188
301317	FLAMESTAT®-sweatjakke 7044 MFRN	169
301358	High vis Green stretch vinterjakke dame i kl. 3 4683 GLPS	215
301370	Highvis håndværkershorts med stretch dame klasse 1 2667 GSTP	210
301424	Sweatjakke med hætte 7550 GSM	48
301424	Sweatjakke med hætte 7550 GSM	67
301425	Hættetrøje 7551 GSM	48
301425	Hættetrøje 7551 GSM	66
301426	Sweatjakke 7552 GSM	48
301426	Sweatjakke 7552 GSM	66
301427	Kraftig stretch-T-shirt 7553 GTME	43
301427	Kraftig stretch-T-shirt 7553 GTME	66
301428	Funktionel T-shirt 7554 GPIN	41
301428	Funktionel T-shirt 7554 GPIN	66
301441	High vis Green håndværkerbukser med stretch klasse 1 2906 GWM	22
301441	High vis Green håndværkerbukser med stretch klasse 1 2906 GWM	134
301459	Flex håndværkerbukser med stretch dame 2802 GHST	195
301460	Flex håndværkershorts i stretch 2803 GHST	18
301461	Flex håndværkershorts i stretch til kvinder 2804 GHST	195
301463	FLAMESTAT®-stretch-overalls 1180 FSS	152
301473	Argon vest i microfleece dame	205
301473	Argon vest i microfleece dame	235
301485	Atmos Primaloft® pufferjakke med hætte	237
301485	Atmos Primaloft® pufferjakke med hætte	101
301497	FLAMESTAT® high vis Airtech® vinterparka klasse 3 4086 ATHR	175
301498	Atmos Primaloft® pufferjakke med hætte dame	208
301498	Atmos Primaloft® pufferjakke med hætte dame	237
301501	Flex elektrikerlomme 9803 CRKN	195
301501	Flex elektrikerlomme 9803 CRKN	19
301506	Flex håndværkerbukser med stretch 2801 GHST	18
301508	Green stretchbukser 2905 GWM	22
301510	Funktionel stretchjakke med hætte 7871 GTD	49
301514	Flex allround-lomme 9800 CRKN	19
301514	Flex allround-lomme 9800 CRKN	196
301515	Flex tømrerlomme 9802 CRKN	18
301515	Flex tømrerlomme 9802 CRKN	195
301516	Flex standardlomme med lynlås 9801 CRKN	196
301516	Flex standardlomme med lynlås 9801 CRKN	20
301517	Flex standardlomme 9804 CRKN	196
301517	Flex standardlomme 9804 CRKN	19
301521	Softshelljakke med hætte 4655 GBF	67
301521	Softshelljakke med hætte 4655 GBF	102
301562	High vis stretch sweatjakke klasse 1 7531 GKC	138
301563	Stretchbukser dame 2654 GLWS	199
301564	Stretchshorts 2655 GLWS	61
301564	Stretchshorts 2655 GLWS	75
301570	Green sweatjakke 7248 GSM	65
301570	Green sweatjakke 7248 GSM	52
301629	Servicebukser med stretch 2200 GSTT	75
301629	Servicebukser med stretch 2200 GSTT	62

ITEM NO.	PRODUKT	SIDE
301630	Servicebukser med stretch dame 2201 GSTT	199
301643	FLAMESTAT® BH-indlæg 7137 MOFN	187
301643	FLAMESTAT® BH-indlæg 7137 MOFN	228
301667	Funktionel softshelljakke med hætte dame 4872 GBF	205
301673	Flex allround-lomme med lynlås 9805 CRKN	19
301673	Flex allround-lomme med lynlås 9805 CRKN	196
301675	Stretch vinterjakke dame 4884 GLS	207
301676	Flamestat high vis håndværker stretch bukser kl. 1 2263 ATHF	158
301677	Flamestat high vis håndværker stretch bukser kl. 2 2267 ATHF	159
301678	Flamestat high vis håndværker stretch bukser dame kl. 1 2271 ATHF	217
301698	Håndværkerbukser med stretch 2830 GSTT	23
301699	Håndværkeroveralls med stretch 1830 GSTT	23
301700	Håndværkershorts i stretch 2831 GSTT	23
301703	Halo Primaloft® vest	102
301703	Halo Primaloft® vest	236
301704	Halo Primaloft® vest dame	236
301704	Halo Primaloft® vest dame	207
301705	Cirrus microfleece jakke	234
301705	Cirrus microfleece jakke	105
301706	Cirrus microfleece jakke dame	204
301706	Cirrus microfleece jakke dame	234
301707	Terra uldsweater, unisex	105
301707	Terra uldsweater, unisex	55
301707	Terra uldsweater, unisex	235
301709	Litus merinould T-shirt, unisex	41
301709	Litus merinould T-shirt, unisex	235
301709	Litus merinould T-shirt, unisex	110
301715	Frost uldhue, vendbar	241
301715	Frost uldhue, vendbar	237
301716	Litus merinould halsedisse	243
301716	Litus merinould halsedisse	237
301751	High vis Green langærmet T-shirt klasse 1 7881 GPST	134
301752	High vis Green T-shirt klasse 1 7880 GPST, herre og dame	213
301752	High vis Green T-shirt klasse 1 7880 GPST, herre og dame	134
301768	High vis vest klasse 2 5100 HVS	131
301776	Flamestat high vis stretch jakke kl. 3 4160 ATHF	157
301777	Flamestat high vis stretch jakke for kvinder kl. 3 4160 ATHF	216
301779	Flamestat high vis stretch bukser dame kl. 2 2169 ATHF	218
301780	Flamestat high vis stretch bukser dame kl. 1 2170 ATHF	218
301781	Flamestat high vis stretch overalls kl. 2 1169 ATHF	161
301782	Flamestat high vis stretch håndværker overalls kl. 2 1170 ATHF	160
301786	Flamestat high vis stretchbukser klasse 2 2280 FSS	155
301787	Flamestat high vis stretchbukser klasse 1 2281 FSS	154
301788	Flamestat high vis håndværker stretchbukser klasse 2 2282 FSS	154
301790	Flamestat high vis stretch overall klasse 2 1280 FSS	156
301791	Flamestat high vis stretch overall klasse 1 1281 FSS	155
301876	High vis Green stretch vinterjakke klasse 1 4685 GLPS	143
301878	High vis Green hættetrøje med lynlås klasse 3 7865 GPSW	140
301895	Håndværker stretchbukser 2230 GHST	21
301895	Håndværker stretchbukser 2230 GHST	62
301932	High vis Green stretch skaljakke klasse 1 4684 GLPS	143

ITEM NO.	PRODUKT	SIDE
302069	Green heavy T-shirt økologisk bomuld 7610 GKT, herre og dame	43
302070	Green sweatshirt økologisk bomuld 7611 GKS	53
302115	Fristads ComfortStep vandtæt sikkerhedssko S7S Lav	248
302117	Fristads ComfortStep vandtæt sikkerhedsstøvle S7S Mellemhøj	248
302118	Fristads ComfortStep sikkerhedssko S1PS Lav	249
302119	Fristads SteadyStep indersål 5 mm	249
302120	Fristads ComfortStep sikkerhedssko S3S Lav	247
302121	Fristads ComfortStep sikkerhedsstøvle S3S Mellemhøj	247
302133	Funktionelle strømper 9410 SOFH	244
302134	Funktionelle business-strømper 9411 SOFL	244

Størrelsesguide – arbejdstøj

Gå ud fra din egen kropstørrelse, og sammenlign med tabellerne for at finde den rigtige størrelse. Vælg den tabel, der passer til din højde (A).

Tabellerne for dametøj gælder kun for beklædning til damer; for anden beklædning gælder tabellerne for mænd. Der er separate størrelsestabeller for A code.

Når du køber bukser, skal du tage målene A, C, D, E, og for jakker skal du tage målet B (str. XS-5XL). Tag målene A, B, D, E, når du køber kedeldragt, og vælg standard, lang eller kort i tabellerne alt afhængigt af din højde.

Bemærk:
Alle mål i tabellerne refererer til kropsstørrelsen, undtagen skridtlængden, som refererer til tøjets.

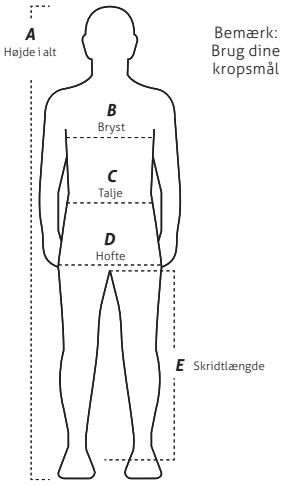

Jakker, bukser og kedeldragter

Herrestørrelsers		XS		S		M		L		XL		2XL		3XL		4XL		5XL	
A. Standard (normal talje) 176-184 cm	C40	C42	C44	C46	C48	C50	C52	C54	C56	C58	C60	C62	C64	C66					
A. Lang (normal talje)* 184-192 cm			C144	C146	C148	C150	C152	C154	C156	C158	C160	C162	C164	C166	C168	* størrelsesgruppen lang for kedeldragter			
B. Bryst cm	80	84	88	92	96	100	104	108	112	116	120	124	128	132	136	140	144	148	152
C. Talje cm	68	72	76	80	84	88	92	97	102	108	114	120	126	132	138	144	150	156	162
D. Hofte cm	88	91	94	98	102	106	110	114	118	122	126	130	134	138	142	146	150	154	158
E. Standard skridtlængde cm	80	80	80	80	82	82	82	82	84	84	84	84	84	84	84	84	84	84	84
E. Lang skridtlængde cm			85	85	87	87	87	87	89	89	89	89	89	89	89				

A. Kort (stor talje)** **168-176 cm**	D84	D88	D92	D96	D100	D104	D108	D112	D116	D120	D124	D128	D132	D136
B. Bryst cm	84	88	92	96	100	104	108	112	116	120	124	128	132	136
C. Talje cm	78	82	86	90	94	98	103	108	114	120	126	132	138	144
D. Hofte cm	93	96	100	104	108	112	116	120	124	128	132	136	140	144
E. Skridtlængde cm	76	76	76	78	78	78	78	80	80	80	80	80	80	80

** størrelsesgruppen kort for kedeldragter

Damestørrelser	XS	S		M		L		XL		2XL		3XL		4XL	
A. Standard (normal talje) 164-172 cm		C34	C36	C38	C40	C42	C44	C46	C48	C50	C52				
B. Bryst cm	76	80	84	88	92	96	100	104	110	116	122	128	134	140	146
C. Talje cm	63	66	69	72	76	80	84	88	93	99	105	111	117	123	129
D. Hofte cm	87	90	93	96	99	102	106	110	115	120	125	130	135	140	145
E. Skridtlængde cm	80	80	80	80	80	80	80	80	80	80	80	80	80	80	80

BH'er	SKÅL	A	B	C	D	E
1. Mål under bryst **Bh-str.** **cm**		2. Skålstørrelse - omkredsen over din barm, hvor den er størst, tag en upolstret bh eller top på, når du måler.				
75	73-77	87-89	89-91	91-93	93-95	
80	78-82	92-94	94-96	96-98	98-100	100-102
85	83-87		99-101	101-103	103-105	105-107
90	88-92			106-108	108-110	110-112
95	93-97				113-115	115-117

Find din bh-størrelse

1. Mål omkredsen under din buste. Målebåndet skal være stramt, men ikke ubehageligt.
2. Mål omkredsen over brystet, hvor målingen er størst.
3. Tag en upolstret bh på, mens du måler dine mål for at finde den rigtige størrelse af bh'en.

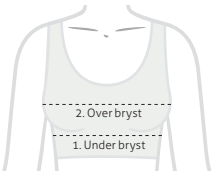

Acode

Herrestørrelsers	XS	S	M	L	XL	2XL	3XL	4XL	5XL	6XL
	40-42	44-46	48-50	52-54	56-58	60-62	64-66	68-70	72-74	76-78
B. Bryst cm	80-84	88-92	96-100	104-108	112-116	120-124	128-132	136-140	144-148	152-156
C. Talje cm	68-72	76-80	84-88	92-97	102-108	114-120	126-132	138-144	150-156	162-168

Damestørrelser		S	M	L	XL	2XL
		34-36	38-40	42-44	46-48	50-52
B. Bryst cm		80-84	88-92	96-100	104-110	116-122
C. Talje cm		66-69	72-76	80-84	88-93	99-106

Omregningstabel i tommer

Talje																													
Talje tommer	26	27	28	29	30	31	32	33	34	35	36	37	38	39	40	41	42	43	44	45	46	47	48	49	50	51	52	53	54
Talje cm	66	69	71	74	76	79	81	84	86	89	91	94	96	99	102	104	107	109	112	114	117	119	122	124	127	129	132	134	137

Length			
Skridtlængde tommer	30	32	34
Skridtlængde cm	76	81	86

Størrelsesguide – outdoor.

Gå ud fra din egen kropstørrelse, og sammenlign med tabellerne for at finde den rigtige størrelse.

Bukser
Når du køber bukser, skal du måle taljen (C), hofterne (D) og skridtlængden (E).

Jakker
Når du køber jakker og hættetrøjer, skal du måle omkredsen ved brystet (B) for størrelserne XS-2XL.

Bemærk:
Alle mål i tabellerne refererer til kropsstørrelsen, undtagen skridtlængden, som refererer til tøjets størrelse.

Herre

Størrelse	XS	S	M	L	XL	2XL
Arbejdstøjets størrelse	**C44-46**	**C48**	**C50**	**C52**	**C54**	**C56-C58**
B. Bryst cm	**84-88**	**92-96**	**100-104**	**108-112**	**116-120**	**124-128**
C. Talje cm	**76-82**	**82-86**	**86-90**	**90-96**	**96-102**	**102-108**
D. Hofte cm	**94-100**	**100-104**	**104-108**	**108-112**	**118**	**118-122**
E. Skridtlængde cm	**83**	**83**	**83**	**83**	**85**	**85**

Dame

Størrelse	XS	S	M	L	XL	2XL
Arbejdstøjets størrelse	**C34**	**C36**	**C38-C40**	**C42**	**C44**	**C46**
B. Bryst cm	**76-80**	**80-84**	**88-92**	**96-100**	**104-110**	**116-122**
C. Talje cm	**64-68**	**68-72**	**72-78**	**78-82**	**82-86**	**86-90**
D. Hofte cm	**89-92**	**92-96**	**96-100**	**101-104**	**104-108**	**108-112**
E. Skridtlængde cm	**79**	**81**	**81**	**81**	**83**	**83**

Unisex-tøj

Størrelse	XS	S	M	L	XL	2XL
Svarer til damestørrelse	**S**	**M**	**L**	**XL**	**2XL**	**3XL**

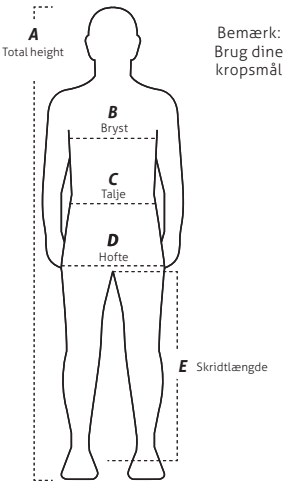

Bemærk:
Brug dine kropsmål




BOA
FRISTADS

Størrelsesguide
Fristads sikkerhedssko

Fodlængde i mm	Sko størrelse EU	Sko størrelse UK
220-230	36	3
230-235	37	4
235-240	38	4,5
240-245	39	5,5
245-255	40	6
255-260	41	7
260-270	42	8
270-275	43	8,5
275-280	44	9,5
280-290	45	10
290-295	46	11
295-300	47	11,5
300-305	48	12,5

Fristads FootShape

Unikt fodformet design med bred tåkasse tilpasset en naturlig anatomisk pasform. Giver en rummelig fornemmelse og markant komfort, som fremmer balance og stabilitet. Udviklet til at støtte foden og reducere tryk, hvilket kan bidrage til bedre fodsundhed og øget blodcirkulation.

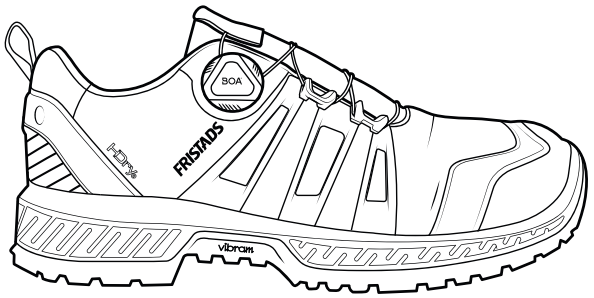

Sådan måler du dine fødder til Fristads sikkerhedssko

1. Mål dine fødder sidst på dagen. Fødderne hæver typisk i løbet af dagen og er ofte lidt større om aftenen end om morgenen.
2. Tag de samme sokker på, som du planlægger at bruge i dine sikkerhedssko.
3. Læg et ark papir på et hårdt gulv og tape det fast, så det ikke glider.
4. Stil dig på papiret med let bøjede knæ (eller sid med fødderne fladt på gulvet).
5. Hold pennen lodret og tegn omridset af foden. Få gerne hjælp, så du kan stå stille.
6. Gentag med den anden fod – det er helt normalt, hvis de ikke er helt ens i størrelse.
7. Markér spidsen af din længste tå og bagkanten af hælen, og mål derefter afstanden imellem dem i centimeter. Det er din fodlængde. Brug en lineal med centimeter for størst nøjagtighed.
8. Hvis dine fødder er forskellige i størrelse, skal du bruge målet fra den største fod, når du tjekker Fristads' størrelsesskema.

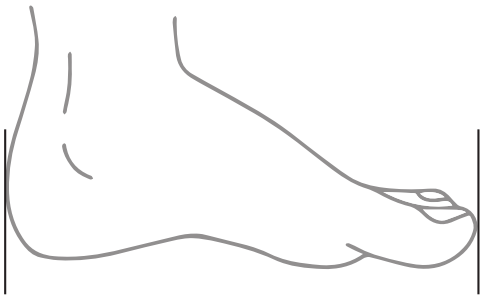

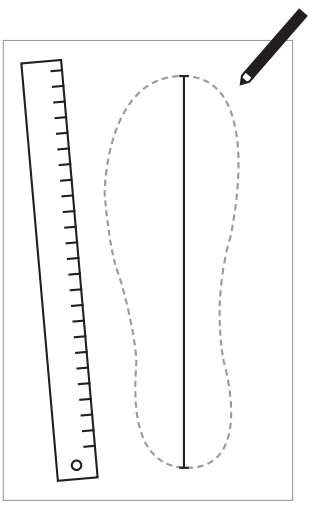

Kontaktoplysninger på vores producenter

Fristads AB

Box 1102
501 11 Borås
Sweden

customerservice@fristads.com

Devold of Norway A/S

O. A. Devoldvegen 16
6030 Langevåg
Norway

post@devold.no

Woolpower Östersund AB

Gärdsgårdsvägen 2
Östersund
Sweden

info@woolpower.se

Lyngsøe Rainwear

Hammershusvej 1B
DK 7400 Herning
Denmark

sales@lyngsoe-rainwear.dk



Farveindeks.

Bemærk at farveikonerne kun er indikationer for de originale farver.
Med forbehold for farveafvigelser i udskrivningen.





Vi arbejder med løbende forbedringer og forbeholder os retten til at ændre produktspecifikationer uden varsel.
Der tages forbehold for trykfejl og farveafvigelser. © 2026–2027 – Fristads®-logoet er et varemærke tilhørende Fristads AB.